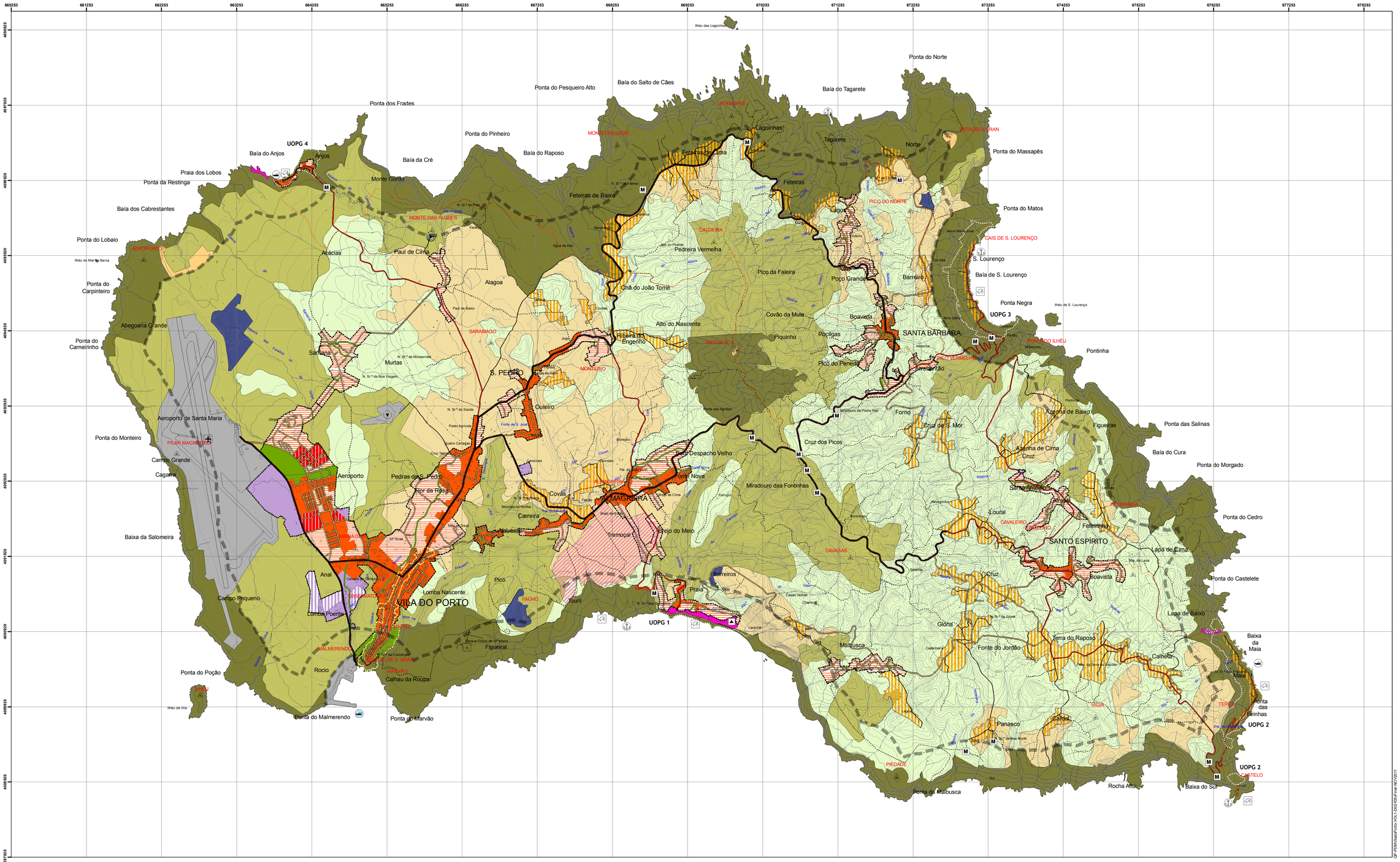

SOLO RURAL

- Espaços agrícolas
- Espaços agro-florestais
- Espaços florestais
- Espaços naturais e culturais
- Espaços de exploração de recursos geológicos
- Áreas de povoamento tradicional
- Espaços de ocupação turística

Espaços de equipamentos

- Áreas de uso especial
- Áreas de vocação recretiva e lazer
- Áreas balneares
- Parque de Campismo
- Miradouros / Zona de lazer

SOLO URBANO

Solos Urbanizados

- Espaços urbanos consolidados
- Espaços urbanos a consolidar
- Espaços urbanos a requalificar
- Espaços polivalentes industriais, de serviços e logística existentes
- Espaços verdes

Solos de Urbanização Programada

- Espaços polivalentes industriais, de serviços e de logística de expansão

INFRA-ESTRUTURAS E EQUIPAMENTOS

INFRA-ESTRUTURAS DE TRANSPORTE

Rede Regional

- Estradas Regionais Principais (Via Regular)
- Estradas Regionais Secundárias (Via Regular)

Rede Municipal

- Estradas municipais
- Caminhos municipais de 1ª
- Caminhos municipais de 2ª

Rede Rural / Florestal

Trilhos pedestres homologados

OUTRAS INFRA-ESTRUTURAS

- Portinho
- Porto (Classe D)
- Porto (classe B)
- Aeroporto
- Centro de resíduos
- Parque eólico
- Agência Espacial Europeia

UNIDADES OPERATIVAS DE PLANEAMENTO E GESTÃO

Limite das Unidades Operativas de Planeamento e Gestão

UOPG 1	PP da Praia Formosa
UOPG 2	PP da Maia
UOPG 3	PP de São Lourenço
UOPG 4	PP dos Anjos

LIMITES DOS INSTRUMENTOS DE GESTÃO TERRITORIAL

- Plano de Ordenamento da Orla Costeira da Ilha de Santa Maria
- PP de Salvaguarda e Valorização da Zona Histórica de Vila do Porto

OUTROS LIMITES

- Perímetros urbanos

LIMITES ADMINISTRATIVOS

- Concelho
- Freguesia

- Vértices geodésicos
- Altimetria
- Hidrografia
- Edificado

FASE 5
PLANO

'02' Planta de Ordenamento

N
1/25000

0 1 2 km

Altimetria, pontos cotados, vértices geodésicos, hidrografia, toponímia, edifícios e rede viária: Cartografia Militar Vectorial 1:25 000; Instituto Geográfico do Exército; Edição 2 - 2002, Série M889; São Braz UTM zona 26N;

revisão
Plano
Director
Municipal de
VILA do PORTO

Quaternaire
Portugal

QP-PDMVilaDoPorto-VOL1-002-005#.mal-NOV2011