CÂMARA MUNICIPAL
DE
VILA DO PORTO

PRESTAÇÃO DE CONTAS

ANO DE 2014

PRESTAÇÃO DE CONTAS

RELATÓRIO DE ACTIVIDADES

PRESTAÇÃO DE CONTAS

EXERCICIO DE 2014

Educação

Além da taxa de execução demonstrada nas grandes opções do plano nesta rubrica, foi mantido o apoio logístico e financeiro a todas atividades propostas pelos diversos atores e intervenientes nesta área, foram celebrados contratos com seis jovens que usufruem do apoio do Município através de bolsa de estudo no valor de 1500 euros por ano letivo para o prosseguimento dos seus estudos no ensino superior. Foram adquiridos e entregues às escolas do primeiro ciclo diversos materiais de uso corrente e desgaste rápido sugeridos pelos professores no valor aproximado de 6.000 euros, á semelhança dos anos anteriores foi mantido o apoio á participação de três jovens no campo de Férias da Universidade de Aveiro, duas viagens ao passeio dos finalistas e a atribuição dos prémios de excelência aos melhores alunos do 5º ao 12º ano.

ORDENAMENTO DO TERRITÓRIO

Após as diversas reuniões e discussões alargadas no sentido da procura de uma solução mais consensual possível e tendo em conta a participação dos diversos proprietários dos terrenos das zonas abrangidas, foram finalizadas as propostas para os dois planos de Pormenor e enviadas para a Direção Regional do Ambiente para análise e decisão sobre o próximo passo. Importa referir que as cartografias das duas áreas abrangidas, na Praia e Anjos já estão homologadas.

Decorrem ao ritmo possível as obras da requalificação da Praça de São Pedro, ao longo do ano 2014 a obra decorreu a um ritmo mais lento atendendo ao tipo de trabalho efetuado, uma vez ultrapassada essa fase os trabalhos vão desenvolver-se a outro ritmo.

Abastecimento de água

Neste capítulo foram efetuadas algumas obras consideradas fundamentais para o bom funcionamento e reforço do abastecimento de água a algumas zonas consideradas críticas, com a substituição e colocação em vala coberta da tubagem que liga a bomba 1 á bomba 2 nas covas foi possível reforçar o abastecimento ao tanque do Monteiro que por sua vez reforça toda a zona norte. Com a substituição e colocação em vala coberta da tubagem que liga o caminho fundo aos tanques que abastecem o Aeroporto foi possível obter ganhos consideráveis uma vez que a tubagem existente estava completamente danificada o que originava grandes perdas.

Ao longo de 2014 o maior prejuízo com a rede de abastecimento de água deveu-se às constantes roturas na rede construída pelo IROA e entregue para a gestão do município em 2008, a referida rede apresenta grandes anomalias na sua execução em determinadas troços nomeadamente nas zonas dos Anjos, Caminho do Facho e Lapa.

Proteção do Meio Ambiente e Conservação da Natureza

Foi dada continuidade aos trabalhos de manutenção e embelezamento do concelho, manutenção essa em grande parte feita pelas Juntas de Freguesia através da delegação de Competências.

Cultura

Foram mantidos em 2014 e em alguns casos até reforçados os apoios Logísticos e financeiros a todas as associações e eventos Culturais.

O Município continua a entender tais apoios como um investimento e não um custo o mesmo se aplica ao Desporto.

Transportes Rodoviários

Nesta rubrica o esforço foi notório, foram encomendados alguns projetos com vista á melhoria de algumas vias, investiu-se muito na segurança, conforto e qualidade de outras, em parceria com as Juntas de freguesia foram pavimentadas diversas artérias e caminhos Municipais privilegiando os acessos a residências de pessoas com menor Mobilidade e com necessidade de transportes adaptados.

Zonas Balneares

Foram as zonas balneares do concelho mais uma vez comtempladas com Bandeiras Azuis, Santa Maria foi premiada com a distinção de QualityCoast Award galardões que premeiam o trabalho de todos aqueles que tudo fazem para tornar as nossas Zonas Balneares seguras e lugar de excelência para usufruir e visitar o que muito nos honra, será importante também referir e salientar o excelente trabalho desenvolvido pelas equipas de nadadores salvadores que tem garantido que não haja registos de acidentes.

Turismo

Os investimentos nesta rubrica rondaram uma taxa de execução de 100%, o município tem procurado por todos os meios dotar os eventos do Concelho de meios que permitam mais segurança, higiene, operacionalidade, dignidade e conforto. Importa também referir que de diversas formas tem o Município apoiado e participado na promoção do destino Turístico.

Cultura

O ano de 2014 foi um ano de grande destaque e relevo para a Cultura no nosso concelho, o nosso maior Festival comemorou os seus 30 anos de uma forma digna e reconhecida por todos, os restantes festivais e eventos também deram mostras de grande maturidade e crescimento. Outros eventos de cariz cultural aconteceram

durante o ano com a participação das Escolas e outras Coletividades passando pelo teatro, musica danças de Carnaval, marchas de São João.

Desporto

A par da Cultura o desporto teve também da parte do município uma atenção especial através de apoio logístico e financeiro, além do retorno económico que todos os eventos desportivos trazem á economia local a ação formativa e educativa reverte-se também de vital importância, todos os apoios financeiros são deliberados em função das normas criadas para o efeito, através dos clubes com participações nacionais a palavra Santa Maria tem chegado a todos os cantos do nosso país daí a esses clubes ser atribuído uma parte do apoio da rubrica capital através da promoção turística.

Património

Foi dada continuidade à manutenção dos diversos edifícios que fazem parte do património municipal, nomeadamente a pintura geral da Escola de Santo Espirito.

Teve inicio a recuperação total do moinho da Carreira.

Foi concluída a recuperação da Casa das gatas e entregue por contrato de comodato á Associação Cultural maré de Agosto.

Outras Tarefas

Por parte do Município continuou a dar-se prioridade ao mercado local em todas as aquisições de bens, materiais e serviços.

Foi dado continuidade ao apoio á Habitação degradada de Famílias carenciadas.

O Município tem mantido um investimento constante na modernização dos serviços adquirindo equipamento informático atualizado, Software informático mais evoluído.

Na área do ambiente e recolha de resíduos o investimento tem sido constante na aquisição de ecopontos, contentores de indiferenciados e suportes para fixação dos mesmos.

Em 2014 foi entregue a todos os colaboradores calçado novo adequado e vestuário para substituição do anterior.

Em mais um ano foram concretizados os compromissos deste executivo cumprindo os prazos de pagamento dentro do mais curto espaço de tempo possível.

PRESTAÇÃO DE CONTAS

CONTAS

MUNICIPIO DE VILA DO PORTO

BALANÇO

ANO : 2014

Código das Contas POCAL	ATIVO	Exercícios 2014 AB	2014 AP	2014 AL	2013 AL
	Imobilizado				
	Bens de domínio público				
451	Terrenos e recursos naturais				
452	Edifícios				
453	Outras construções e infra-estruturas	23.171.143,04	3.505.349,44	19.665.793,60	19.950.254,35
455	Bens do património histórico, artístico e cultural	5.772,14		5.772,14	5.772,14
459	Outros bens de domínio público				
445	Imobilizações em curso	2.976.531,31		2.976.531,31	2.065.221,60
446	Adiantamentos por conta de bens de domínio público				
		26.153.446,49	3.505.349,44	22.648.097,05	22.021.248,09
	Imobilizações incorpóreas				
431	Despesas de instalação				
432	Despesas de investigação e desenvolvimento	340.939,19	283.170,13	57.769,06	119.551,05
433	Propriedade industrial e outros direitos				
443	Imobilizações em curso	214.314,00		214.314,00	199.735,00
449	Adiantamentos por conta de imobilizações incorpórea				
		555.253,19	283.170,13	272.083,06	319.286,05
	Imobilizações Corpóreas				
421	Terrenos e recursos naturais	2.345.178,43		2.345.178,43	2.345.178,43
422	Edifícios e outras construções	14.952.081,27	2.442.395,82	12.509.685,45	12.585.606,91
423	Equipamento básico	692.759,45	398.046,28	294.713,17	178.418,57
424	Equipamento de transporte	854.798,66	671.724,05	183.074,61	218.317,29
425	Ferramentas e utensílios	116.370,86	112.873,00	3.497,86	4.638,95
426	Equipamento administrativo	597.853,46	436.732,28	161.121,18	203.396,95
427	Taras e vasilhame				
429	Outras imobilizações corpóreas	306.130,01	202.252,87	103.877,14	114.624,13
442	Imobilizações em curso	143.010,13		143.010,13	143.010,13
448	Adiantamentos por conta de imobilizações corpóreas				
		20.008.182,27	4.264.024,30	15.744.157,97	15.793.191,36
	Investimentos Financeiros				
411	Partes de capital	50.000,00		50.000,00	50.000,00
412	Obrigações e títulos de participação	310.556,89		310.556,89	
414	Investimentos em imóveis				
415	Outras aplicações financeiras				
441	Imobilizações em curso	143.806,70		143.806,70	122.556,70
447	Adiantamentos por conta de investimentos financeiros				
		504.363,59	0,00	504.363,59	172.556,70
	Circulante				
	Existências				
36	Matérias-primas, subsidiárias e de consumo	56.624,73		56.624,73	59.469,44
35	Produtos e trabalhos em curso				
34	Subprodutos, desperdícios, resíduos e refugos				
33	Produto acabados e intermédios				

MUNICIPIO DE VILA DO PORTO

BALANÇO

ANO : 2014

Código das Contas POCAL		Exercícios 2014 AB	2014 AP	2014 AL	2013 AL
32	Mercadorias				
37	Adiantamentos por conta de compras				
		56.624,73	0,00	56.624,73	59.469,44
	Dívidas de terceiros - Médio e longo prazo (a)				
	Dívidas de terceiros - Curto prazo				
28	Empréstimos concedidos				
211	Clientes, c/c				
212	Contribuintes, c/c				
213	Utentes, c/c	15.854,77		15.854,77	12.902,25
218	Clientes, contribuintes e utentes de cobrança duvidos				
251	Devedores pela execução do orçamento				
229	Adiantamentos a fornecedores				
2619	Adiantamentos a fornecedores de imobilizado				75.000,00
24	Estado e outros entes públicos	2.873,07		2.873,07	16.547,74
264	Administração autárquica				
262 + 263 + 267 + 268	Outros devedores	5.700,00		5.700,00	5.700,00
		24.427,84	0,00	24.427,84	110.239,99
	Titulos negociáveis				
151	Acções				
152	Obrigações e títulos de participação				
153	Títulos de dívida pública				
159	Outros títulos				
18	Outras aplicações de tesouraria				
		0,00		0,00	0,00
	Depósitos em instituições financeiras e caixa				
12	Depósitos em instituições financeiras	423.908,89		423.908,89	496.831,23
11	Caixa	1.624,38		1.624,38	2.362,95
		425.533,27		425.533,27	499.194,18
	Acréscimos e diferimentos				
271	Acréscimos de proveitos	39.660,68		39.660,68	226.259,33
272	Custos diferidos	11.794,00		11.794,00	14.943,71
		51.454,68		51.454,68	241.203,04
	Total de amortizações		8.052.543,87		
	Total de provisões		0,00		
	Total do activo	47.779.286,06	8.052.543,87	39.726.742,19	39.216.388,85

MUNICIPIO DE VILA DO PORTO

BALANÇO

ANO : 2014

Código das Contas POCAL	FUNDOS PRÓPRIOS E PASSIVO	Exercícios 2014	Exercícios 2013
	Fundos próprios		
51	**Património**	16.289.621,34	16.289.621,34
55	**Ajustamento de partes de capital em empresas**		
56	**Reservas de reavaliação**		
	Reservas		
571	Reservas legais		
572	Reservas estatutárias		
573	Reservas contratuais		
574	Reservas livres		
575	Subsídios		
576	Doações		
577	Reservas decorrentes de transferência de activos		
59	**Resultado transitados**	21.098.405,13	20.973.746,41
88	**Resultado líquido do exercício**	691.635,47	124.658,72
		38.079.661,94	37.388.026,47
	Passivo		
292	**Provisões para riscos e encargos**		
		0,00	0,00
	Dívidas a terceiros - Médio e longo prazo (a)		
2312	Dívidas a instituições de crédito	410.556,35	622.250,78
		410.556,35	622.250,78
	Dívidas a terceiros - Curto prazo		
2311	Empréstimos de curto prazo		
269	Adiantamentos por conta de vendas		
221	Fornecedores, c/c		
228	Fornecedores - Facturas em recepção e conferência		182.000,00
252	Credores pela execução do orçamento		
217	Clientes e utentes c/ cauções		
219	Adiantamentos de clientes, contribuintes e utentes		
2611	Fornecedores de imobilizado, c/c		
24	Estado e outros entes públicos		
264	Administração autárquica		
262 + 263 + 267 + 268	Outros credores	349.994,62	35.327,73
2618	Facturas em recepção e conferência de imobilizado		
223	Fornecedores por vendas a dinheiro		
		349.994,62	217.327,73
	Acréscimos e diferimentos		
273	Acréscimos de custos	240.279,84	218.955,31

MUNICIPIO DE VILA DO PORTO

BALANÇO

ANO : 2014

Código das Contas POCAL	FUNDOS PRÓPRIOS E PASSIVO	Exercícios 2014	Exercícios 2013
274	Proveitos diferidos	646.249,44	769.828,56
		886.529,28	988.783,87
	Total dos fundos próprios e do passivo	39.726.742,19	39.216.388,85

ORGÃO EXECUTIVO

Em 23 de Abril de 2015

ORGÃO DELIBERATIVO

Em ... de ... de 2015

MUNICIPIO DE VILA DO PORTO

Demonstração de resultados

ANO : 2014

Código das Contas POCAL		Exercícios 2014		Exercícios 2013	
	Custos e Perdas				
61	Custos das mercadorias vendidas e das matérias consumidas:				
	Mercadorias	0,00		0,00	
	Matérias	55.644,74	55.644,74	94.624,87	94.624,87
62	Fornecimentos e serviços externos	1.516.461,21		1.591.707,21	
	Custos com o pessoal:				
641+642	Remunerações	1.338.076,55		1.298.500,47	
643 a 648	Encargos sociais	489.690,11	3.344.227,87	421.321,64	3.311.529,32
63	Transf. e subsídios correntes concedidos e prestações sociais	376.630,66	376.630,66	413.195,37	413.195,37
66	Amortizações do exercicio	763.217,84		772.111,06	
67	Provisões do exercício	0,00	763.217,84	0,00	772.111,06
65	Outros custos e perdas operacionais	12.040,68	12.040,68	12.638,00	12.638,00
	(A)		4.551.761,79		4.604.098,62
68	Custos e perdas financeiras	4.676,85	4.676,85	7.094,67	7.094,67
	(C)		4.556.438,64		4.611.193,29
69	Custos e perdas extraordinárias	332.042,73	332.042,73	270.546,75	270.546,75
	(E)		4.888.481,37		4.881.740,04
88	Resultado líquido do exercício	0,00	691.635,47	0,00	124.658,72
			5.580.116,84		5.006.398,76
	Proveitos e Ganhos				
	Vendas e prestações de serviços:				
7111	Vendas de mercadorias	0,00		0,00	
7112+7113	Vendas de produtos	280.611,36		255.292,37	
712	Prestações de serviços	123.980,00	404.591,36	98.853,03	354.145,40
72	Impostos e taxas	635.867,94		585.925,94	
	Variação da produção	0,00		0,00	
75	Trabalhos para a própria entidade	0,00		0,00	
73	Proveitos suplementares	0,00		0,00	
74	Transferências e subsídios obtidos	4.369.079,54		3.736.307,74	
76	Outros proveitos e ganhos operacionais	0,00	5.004.947,48	0,00	4.322.233,68
	(B)		5.409.538,84		4.676.379,08
78	**Proveitos e ganhos financeiros**	**6.520,95**	**6.520,95**	**191.588,83**	**191.588,83**
	(D)		5.416.059,79		4.867.967,91
79	Proveitos e ganhos extraordinários	164.057,05	164.057,05	138.430,85	138.430,85
	(F)		5.580.116,84		5.006.398,76

Resumo:

Resultados operacionais: (B)-(A);	857.777,05	72.280,46
Resultados financeiros: (D-B)-(C-A);	1.844,10	184.494,16
Resultados correntes: (D)-(C);	859.621,15	256.774,62
Resultados líquido do exercício: (F)-(E).	691.635,47	124.658,72

Orgão executivo

Em 23 de Abril de 2015

Orgão deliberativo

Em 30 de Abril de 2015

MUNICIPIO DE VILA DO PORTO

Demonstração de resultados financeiros

Ano: 2014

Código das Contas	Custos e Perdas	Exercícios		Código das Contas	Proveitos e Ganhos	Exercícios	
		2014	2013			2014	2013
681	Juros suportados	4.676,85	7.094,67	781	Juros obtidos	200,95	234,08
682	Perdas em entidades participadas	0,00	0,00	782	Ganhos em entidades participadas	0,00	0,00
683	Amortizações de investimentos em imóveis	0,00	0,00	783	Rendimentos de imóveis	6.320,00	8.302,00
684	Provisões para aplicações financeiras	0,00	0,00	784	Rendimentos de participações de capital	0,00	0,00
685	Diferenças de câmbio desfavoráveis	0,00	0,00	785	Diferenças de câmbio favoráveis	0,00	0,00
687	Perdas na alienação de aplicações de tesouraria	0,00	0,00	786	Descontos de pronto pagamento obtidos	0,00	0,00
688	Outros custos e perdas financeiros	0,00	0,00	787	Ganhos na alienação de aplicações de tesouraria	0,00	0,00
	Resultados Financeiros	1.844,10	184.494,16	788	Outros proveitos e ganhos financeiros	0,00	183.052,80
		6.520,95	191.588,83			6.520,95	191.588,83

MUNICIPIO DE VILA DO PORTO

Demonstração dos Resultados Extraordinários

Ano: 2014

Código das Contas	Custos e Perdas	Exercícios 2014	Exercícios 2013	Código das Contas	Proveitos e Ganhos	Exercícios 2014	Exercícios 2013
691	Transferências de capital concedidas	331.525,00	270.500,00	791	Restituições de impostos	0,00	0,00
692	Dívidas incobráveis	0,00	46,75	792	Recuperação de dívidas	0,00	0,00
693	Perdas em existências	0,00	0,00	793	Ganhos em existências	1.818,00	2.534,62
694	Perdas em imobilizações	0,00	0,00	794	Ganhos em imobilizações	0,00	0,00
695	Multas e Penalidades	0,00	0,00	795	Benefícios de penalidades contratuais	13.726,88	9.869,76
696	Aumentos de amortizações e de provisões	0,00	0,00	796	Reduções de amortizações e de provisões	0,00	0,00
697	Correções relativas a exercícios anteriores	0,00	0,00	797	Correções relativas a exercícios anteriores	9.572,42	4.046,56
698	Outros custos e perdas extraordinárias	517,73	0,00	798	Outros proveitos e ganhos extraordinários	138.939,75	121.979,91
	Resultados extraordinários	-167.985,68	-132.115,90				
		164.057,05	138.430,85			164.057,05	138.430,85

MUNICIPIO DE VILA DO PORTO

Existências Mensais por Natureza do Material

Data de emissão: 08-04-2015

Mês: Dezembro de 2014

Materiais consumo imediato		,00
Materiais diversos		43.518,75
Matérias primas		,00
Matérias subsidiárias		31,32
Embagens de consumo		,00
Desperdícios, resíduos e refugos		36,64
Pneus		72,11
Manutenção		12.965,91
	TOTAL	**56.624,73**

MUNICIPIO DE VILA DO PORTO

DEMONSTRAÇÃO DO CUSTO DAS MERCADORIAS VENDIDAS E DAS MATÉRIAS CONSUMIDAS

ANO 2014

MOVIMENTOS	MERCADORIAS	MATERIAS PRIMAS SUBSIDIARIAS E DE CONSUMO
EXISTÊNCIAS INICIAIS	0,00	59.469,44
COMPRAS	0,00	51.224,59
REGULARIZAÇÕES DE EXISTÊNCIAS	0,00	1.575,44
EXISTÊNCIAS FINAIS	0,00	-56.624,73
CUSTOS NO EXERCICIO		55.644,74

MUNICIPIO DE VILA DO PORTO

ORÇAMENTO DA RECEITA - PREVISÕES INICIAIS E ATUAIS
ANO ECONÓMICO - 2014

Cód. da Classif. Económica	Designação da Classificação	Previsões Iniciais	Modificações			Previsões Atuais
			Inscr./Reforços	Dimin./Anulações	Total	
RECEITAS CORRENTES		**4.174.924,00**	**0,00**	**0,00**	**0,00**	**4.174.924,00**
01	**Impostos directos**	**398.127,00**	**0,00**	**0,00**	**0,00**	**398.127,00**
0102	**Outros**	**398.127,00**	**0,00**	**0,00**	**0,00**	**398.127,00**
010202	Imposto municipal sobre imóveis	229.043,00	0,00	0,00	0,00	229.043,00
010203	Imposto único de circulação	118.209,00	0,00	0,00	0,00	118.209,00
010204	**Imposto municipal sobre transm. onerosas imóveis**	50.725,00	0,00	0,00	0,00	50.725,00
010205	Derrama	0,00	0,00	0,00	0,00	0,00
010207	**Impostos abolidos**	**150,00**	**0,00**	**0,00**	**0,00**	**150,00**
01020701	Contribuição autárquica	50,00	0,00	0,00	0,00	50,00
01020702	Imposto municipal de sisa	50,00	0,00	0,00	0,00	50,00
01020703	Imposto municipal sobre veículos	50,00	0,00	0,00	0,00	50,00
01020799	Outros impostos abolidos	0,00	0,00	0,00	0,00	0,00
010299	Impostos directos diversos	0,00	0,00	0,00	0,00	0,00
02	**Impostos indirectos**	**3.807,00**	**0,00**	**0,00**	**0,00**	**3.807,00**
0202	**Outros**	**3.807,00**	**0,00**	**0,00**	**0,00**	**3.807,00**
020206	**Impostos indirectos específicos das autarq.locais**	**3.807,00**	**0,00**	**0,00**	**0,00**	**3.807,00**
02020601	Mercados e feiras	20,00	0,00	0,00	0,00	20,00
02020602	Loteamentos e obras	20,00	0,00	0,00	0,00	20,00
02020603	Ocupação da via pública	342,00	0,00	0,00	0,00	342,00
02020604	Canídeos	0,00	0,00	0,00	0,00	0,00
02020605	Publicidade	600,00	0,00	0,00	0,00	600,00
02020606	Saneamento	0,00	0,00	0,00	0,00	0,00
02020607	Utilização da rede viária municipal	0,00	0,00	0,00	0,00	0,00
02020608	Arrendamento Urbano	0,00	0,00	0,00	0,00	0,00
02020699	**Outros**	**2.825,00**	**0,00**	**0,00**	**0,00**	**2.825,00**
0202069901	Taxa municipal de direitos de passagem	2.535,00	0,00	0,00	0,00	2.535,00
0202069902	Taxa de depósito da ficha técnica da habitação	10,00	0,00	0,00	0,00	10,00
0202069999	Outros	280,00	0,00	0,00	0,00	280,00
04	**Taxas, multas e outras penalidades**	**45.114,00**	**0,00**	**0,00**	**0,00**	**45.114,00**
0401	**Taxas**	**33.769,00**	**0,00**	**0,00**	**0,00**	**33.769,00**
040123	**Taxas específicas das autarquias locais**	**33.769,00**	**0,00**	**0,00**	**0,00**	**33.769,00**
04012301	Mercados e feiras	0,00	0,00	0,00	0,00	0,00
04012302	Loteamentos e obras	20.000,00	0,00	0,00	0,00	20.000,00
04012303	Ocupação da via pública	1.100,00	0,00	0,00	0,00	1.100,00
04012304	Canídeos	0,00	0,00	0,00	0,00	0,00
04012305	Caça, uso e porte de arma	0,00	0,00	0,00	0,00	0,00
04012306	Saneamento	0,00	0,00	0,00	0,00	0,00
04012307	Arrendamento urbano	0,00	0,00	0,00	0,00	0,00
04012399	**Outras**	**12.669,00**	**0,00**	**0,00**	**0,00**	**12.669,00**
0401239901	Taxa de depósito da ficha técnica da habitação	33,00	0,00	0,00	0,00	33,00
0401239902	Taxa pela emissão do certificado de registo	67,00	0,00	0,00	0,00	67,00
0401239903	Outras	12.569,00	0,00	0,00	0,00	12.569,00
0402	**Multas e outras penalidades**	**11.345,00**	**0,00**	**0,00**	**0,00**	**11.345,00**
040201	Juros de mora	45,00	0,00	0,00	0,00	45,00
040202	Juros compensatórios	1.629,00	0,00	0,00	0,00	1.629,00
040204	Coimas e penalidades por contra-ordenações	3.067,00	0,00	0,00	0,00	3.067,00
040299	Multas e penalidades diversas	6.604,00	0,00	0,00	0,00	6.604,00
05	**Rendimentos da propriedade**	**4.800,00**	**0,00**	**0,00**	**0,00**	**4.800,00**
0501	**Juros-Sociedades e quase-socied.não financeiras**	**0,00**	**0,00**	**0,00**	**0,00**	**0,00**
050101	Públicas	0,00	0,00	0,00	0,00	0,00
050102	Privadas	0,00	0,00	0,00	0,00	0,00
0502	**Juros-Sociedades financeiras**	**2.500,00**	**0,00**	**0,00**	**0,00**	**2.500,00**
050201	Bancos e outras instituições financeiras	2.500,00	0,00	0,00	0,00	2.500,00
050202	Companhias de seguros e fundos de pensões	0,00	0,00	0,00	0,00	0,00
0503	**Juros-Administrações Públicas**	**0,00**	**0,00**	**0,00**	**0,00**	**0,00**
050301	Administração central-Estado	0,00	0,00	0,00	0,00	0,00
050302	Administração central-Serviços e fundos autónomos	0,00	0,00	0,00	0,00	0,00
050303	Administração regional	0,00	0,00	0,00	0,00	0,00
050304	Administração local-Continente	0,00	0,00	0,00	0,00	0,00
050305	Administração local-Regiões autónomas	0,00	0,00	0,00	0,00	0,00
0505	Juros-Famílias	0,00	0,00	0,00	0,00	0,00
0507	**Dividend.partic.lucros socied.quase-soc.nãofinanc.**	**1.500,00**	**0,00**	**0,00**	**0,00**	**1.500,00**
050701	Empresas públicas	500,00	0,00	0,00	0,00	500,00
050702	Empresas públicas municipais e intermunicipais	500,00	0,00	0,00	0,00	500,00

MUNICIPIO DE VILA DO PORTO

ORÇAMENTO DA RECEITA - PREVISÕES INICIAIS E ATUAIS
ANO ECONÓMICO - 2014

Cód. da Classif. Económica	Designação da Classificação	Previsões Iniciais	Modificações			Previsões Atuais
			Inscr./Reforços	Dimin./Anulações	Total	
050703	Empresas privadas	500,00	0,00	0,00	0,00	500,00
050799	Outras	0,00	0,00	0,00	0,00	0,00
0508	Dividend.particip.lucros de sociedades financ.	0,00	0,00	0,00	0,00	0,00
0509	**Participações nos lucros de administ. públicas**	**550,00**	**0,00**	**0,00**	**0,00**	**550,00**
050901	Associações de municípios	500,00	0,00	0,00	0,00	500,00
050902	**Associações de freguesias**	**0,00**	**0,00**	**0,00**	**0,00**	**0,00**
050903	Serviços municipalizados	0,00	0,00	0,00	0,00	0,00
050999	Outras	50,00	0,00	0,00	0,00	50,00
0510	**Rendas**	**250,00**	**0,00**	**0,00**	**0,00**	**250,00**
051001	Terrenos	50,00	0,00	0,00	0,00	50,00
051002	Activos no subsolo	0,00	0,00	0,00	0,00	0,00
051003	Habitações	50,00	0,00	0,00	0,00	50,00
051004	Edifícios	50,00	0,00	0,00	0,00	50,00
051005	Bens de domínio público	50,00	0,00	0,00	0,00	50,00
051099	Outros	50,00	0,00	0,00	0,00	50,00
0511	Activos incorpóreos	0,00	0,00	0,00	0,00	0,00
06	**Transferências correntes**	**3.285.966,00**	**0,00**	**0,00**	**0,00**	**3.285.966,00**
0601	**Sociedades e quase-sociedades não financeiras**	**0,00**	**0,00**	**0,00**	**0,00**	**0,00**
060101	**Públicas**	**0,00**	**0,00**	**0,00**	**0,00**	**0,00**
06010101	Empresas públicas	0,00	0,00	0,00	0,00	0,00
06010102	Empresas públicas municipais e intermunicipais	0,00	0,00	0,00	0,00	0,00
06010199	Outras	0,00	0,00	0,00	0,00	0,00
060102	Privadas	0,00	0,00	0,00	0,00	0,00
0602	**Sociedades financeiras**	**0,00**	**0,00**	**0,00**	**0,00**	**0,00**
060201	Bancos e outras instituições financeiras	0,00	0,00	0,00	0,00	0,00
060202	Companhias de seguros e fundos de pensões	0,00	0,00	0,00	0,00	0,00
0603	**Administração central**	**3.273.486,00**	**0,00**	**0,00**	**0,00**	**3.273.486,00**
060301	**Estado**	**3.273.486,00**	**0,00**	**0,00**	**0,00**	**3.273.486,00**
06030101	Fundo de Equilibrio Financeiro	2.924.504,00	0,00	0,00	0,00	2.924.504,00
06030102	Fundo Social Municipal	128.432,00	0,00	0,00	0,00	128.432,00
06030103	Participação fixa no IRS	219.550,00	0,00	0,00	0,00	219.550,00
06030104	Fundo de Financiamento das Freguesias	0,00	0,00	0,00	0,00	0,00
06030105	**Duodécimo de Janeiro**	**0,00**	**0,00**	**0,00**	**0,00**	**0,00**
0603010501	Fundo Geral Municipal	0,00	0,00	0,00	0,00	0,00
0603010502	Fundo de Coesão Municipal	0,00	0,00	0,00	0,00	0,00
0603010503	Fundo de Base Municipal	0,00	0,00	0,00	0,00	0,00
06030199	Outras	1.000,00	0,00	0,00	0,00	1.000,00
060306	Estado-Particip.comunit.projectos co-financiados	0,00	0,00	0,00	0,00	0,00
060307	Serviços e fundos autónomos	0,00	0,00	0,00	0,00	0,00
060309	Serv.fund.autón.-Subsist.prot.famíl.polit.act.EFP	0,00	0,00	0,00	0,00	0,00
0604	**Administração regional**	**0,00**	**0,00**	**0,00**	**0,00**	**0,00**
060401	Região Autónoma dos Açores	0,00	0,00	0,00	0,00	0,00
060402	Região Autónoma da Madeira	0,00	0,00	0,00	0,00	0,00
0605	**Administração local**	**0,00**	**0,00**	**0,00**	**0,00**	**0,00**
060501	Continente	0,00	0,00	0,00	0,00	0,00
060502	Região Autónoma dos Açores	0,00	0,00	0,00	0,00	0,00
060503	Região Autónoma da Madeira	0,00	0,00	0,00	0,00	0,00
0606	**Segurança social**	**12.480,00**	**0,00**	**0,00**	**0,00**	**12.480,00**
060601	Sistemas de solidariedade e segurança social	12.480,00	0,00	0,00	0,00	12.480,00
060604	Outras transferências	0,00	0,00	0,00	0,00	0,00
0607	**Instituições sem fins lucrativos**	**0,00**	**0,00**	**0,00**	**0,00**	**0,00**
060701	Instituições sem fins lucrativos	0,00	0,00	0,00	0,00	0,00
0608	**Famílias**	**0,00**	**0,00**	**0,00**	**0,00**	**0,00**
060801	Famílias	0,00	0,00	0,00	0,00	0,00
0609	**Resto do mundo**	**0,00**	**0,00**	**0,00**	**0,00**	**0,00**
060901	União Europeia-Instituições	0,00	0,00	0,00	0,00	0,00
060904	União Europeia-Países membros	0,00	0,00	0,00	0,00	0,00
060905	Países terceiros e organizações internacionais	0,00	0,00	0,00	0,00	0,00
07	**Venda de bens e serviços correntes**	**421.910,00**	**0,00**	**0,00**	**0,00**	**421.910,00**
0701	**Venda de bens**	**300.160,00**	**0,00**	**0,00**	**0,00**	**300.160,00**
070101	Material de escritório	0,00	0,00	0,00	0,00	0,00
070102	Livros e documentação técnica	100,00	0,00	0,00	0,00	100,00
070103	Publicações e impressos	10,00	0,00	0,00	0,00	10,00
070104	Fardamentos e artigos pessoais	0,00	0,00	0,00	0,00	0,00

MUNICIPIO DE VILA DO PORTO

ORÇAMENTO DA RECEITA - PREVISÕES INICIAIS E ATUAIS
ANO ECONÓMICO - 2014

Cód. da Classif. Económica	Designação da Classificação	Previsões Iniciais	Modificações			Previsões Atuais
			Inscr./Reforços	Dimin./Anulações	Total	
070105	Bens inutilizados	0,00	0,00	0,00	0,00	0,00
070106	Produtos agrícolas e pecuários	0,00	0,00	0,00	0,00	0,00
070107	Produtos alimentares e bebidas	0,00	0,00	0,00	0,00	0,00
070108	Mercadorias	0,00	0,00	0,00	0,00	0,00
070109	Matérias de consumo	0,00	0,00	0,00	0,00	0,00
070110	**Desperdícios, resíduos e refugos**	**0,00**	**0,00**	**0,00**	**0,00**	**0,00**
070111	**Produtos acabados e intermédios**	**300.000,00**	**0,00**	**0,00**	**0,00**	**300.000,00**
07011101	água	300.000,00	0,00	0,00	0,00	300.000,00
070199	Outros	50,00	0,00	0,00	0,00	50,00
0702	**Serviços**	**109.750,00**	**0,00**	**0,00**	**0,00**	**109.750,00**
070201	Aluguer de espaços e equipamentos	50,00	0,00	0,00	0,00	50,00
070203	Vistorias e ensaios	3.000,00	0,00	0,00	0,00	3.000,00
070204	Serviços de laboratório	0,00	0,00	0,00	0,00	0,00
070205	Actividades de saúde	0,00	0,00	0,00	0,00	0,00
070206	Reparações	0,00	0,00	0,00	0,00	0,00
070207	Alimentação e alojamento	0,00	0,00	0,00	0,00	0,00
070208	**Serv.sociais,recreativos,culturais e de desporto**	**50,00**	**0,00**	**0,00**	**0,00**	**50,00**
07020801	Serviços sociais	0,00	0,00	0,00	0,00	0,00
07020802	Serviços recreativos	0,00	0,00	0,00	0,00	0,00
07020803	Serviços culturais	0,00	0,00	0,00	0,00	0,00
07020804	Serviços desportivos	50,00	0,00	0,00	0,00	50,00
070209	**Serviços específicos das autarquias**	**106.600,00**	**0,00**	**0,00**	**0,00**	**106.600,00**
07020901	Saneamento	0,00	0,00	0,00	0,00	0,00
07020902	Resíduos sólidos	100.000,00	0,00	0,00	0,00	100.000,00
07020903	Transportes colectivos de pessoas e mercadorias	0,00	0,00	0,00	0,00	0,00
07020904	Trabalhos por conta de particulares	2.500,00	0,00	0,00	0,00	2.500,00
07020905	Cemitérios	2.500,00	0,00	0,00	0,00	2.500,00
07020906	Mercados e feiras	50,00	0,00	0,00	0,00	50,00
07020907	Parques de estacionamento	0,00	0,00	0,00	0,00	0,00
07020908	Parques de campismo	50,00	0,00	0,00	0,00	50,00
07020909	Parque Desportivo	0,00	0,00	0,00	0,00	0,00
07020999	Outros	1.500,00	0,00	0,00	0,00	1.500,00
070299	**Outros**	**50,00**	**0,00**	**0,00**	**0,00**	**50,00**
07029901	Encargos de cobrança de receitas	50,00	0,00	0,00	0,00	50,00
07029902	Encargos de cobrança de receitas	0,00	0,00	0,00	0,00	0,00
07029999	Outros	0,00	0,00	0,00	0,00	0,00
0703	**Rendas**	**12.000,00**	**0,00**	**0,00**	**0,00**	**12.000,00**
070301	Habitações	0,00	0,00	0,00	0,00	0,00
070302	Edifícios	12.000,00	0,00	0,00	0,00	12.000,00
070399	Outras	0,00	0,00	0,00	0,00	0,00
08	**Outras receitas correntes**	**15.200,00**	**0,00**	**0,00**	**0,00**	**15.200,00**
0801	**Outras**	**15.200,00**	**0,00**	**0,00**	**0,00**	**15.200,00**
080199	**Outras**	**15.200,00**	**0,00**	**0,00**	**0,00**	**15.200,00**
08019901	Indemniz.por deterior,roubo extravio bens patrim.	100,00	0,00	0,00	0,00	100,00
08019902	Indem.estrag.prov.outrém viat.outr.equip.aut.local	100,00	0,00	0,00	0,00	100,00
08019903	IVA reembolsado	5.000,00	0,00	0,00	0,00	5.000,00
08019904	IVA Inversão da liquidação	0,00	0,00	0,00	0,00	0,00
08019999	Diversas	10.000,00	0,00	0,00	0,00	10.000,00
RECEITAS DE CAPITAL		**548.567,00**	**810.831,00**	**0,00**	**810.831,00**	**1.359.398,00**
09	**Venda de bens de investimento**	**200,00**	**0,00**	**0,00**	**0,00**	**200,00**
0901	**Terrenos**	**0,00**	**0,00**	**0,00**	**0,00**	**0,00**
090101	Sociedades e quase-sociedades não financeiras	0,00	0,00	0,00	0,00	0,00
090102	Sociedades financeiras	0,00	0,00	0,00	0,00	0,00
090103	Admin.Pública-Admin.central-Estado	0,00	0,00	0,00	0,00	0,00
090104	Admin.pública-Admin.central-Serv.fundos autónomos	0,00	0,00	0,00	0,00	0,00
090105	Admin.Pública-Admin.regional	0,00	0,00	0,00	0,00	0,00
090106	Admin.Pública-Admin.local-Continente	0,00	0,00	0,00	0,00	0,00
090107	Admin.Pública-Admin.local-Regiões autónomas	0,00	0,00	0,00	0,00	0,00
090108	Admin.Pública-Segurança social	0,00	0,00	0,00	0,00	0,00
090109	Instituições sem fins lucrativos	0,00	0,00	0,00	0,00	0,00
090110	Famílias	0,00	0,00	0,00	0,00	0,00
0902	**Habitações**	**0,00**	**0,00**	**0,00**	**0,00**	**0,00**
090201	Sociedades e quase-sociedades não financeiras	0,00	0,00	0,00	0,00	0,00
090202	Sociedades financeiras	0,00	0,00	0,00	0,00	0,00

MUNICIPIO DE VILA DO PORTO

ORÇAMENTO DA RECEITA - PREVISÕES INICIAIS E ATUAIS
ANO ECONÓMICO - 2014

Cód. da Classif. Económica	Designação da Classificação	Previsões Iniciais	Modificações			Previsões Atuais
			Inscr./Reforços	Dimin./Anulações	Total	
090203	Admin.Pública-Admin.central-Estado	0,00	0,00	0,00	0,00	0,00
090204	Admin.pública-Admin.central-Serv.fundos autónomos	0,00	0,00	0,00	0,00	0,00
090205	Admin.Pública-Admin.regional	0,00	0,00	0,00	0,00	0,00
090206	Admin.Pública-Admin.local-Continente	0,00	0,00	0,00	0,00	0,00
090207	Admin.Pública-Admin.local-Regiões autónomas	0,00	0,00	0,00	0,00	0,00
090208	**Admin.Pública-Segurança social**	**0,00**	**0,00**	**0,00**	**0,00**	**0,00**
090209	Instituições sem fins lucrativos	0,00	0,00	0,00	0,00	0,00
090210	Famílias	0,00	0,00	0,00	0,00	0,00
0903	**Edifícios**	**0,00**	**0,00**	**0,00**	**0,00**	**0,00**
090301	Sociedades e quase-sociedades não financeiras	0,00	0,00	0,00	0,00	0,00
090302	Sociedades financeiras	0,00	0,00	0,00	0,00	0,00
090303	Admin.Pública-Admin.central-Estado	0,00	0,00	0,00	0,00	0,00
090304	Admin.pública-Admin.central-Serv.fundos autónomos	0,00	0,00	0,00	0,00	0,00
090305	Admin.Pública-Admin.regional	0,00	0,00	0,00	0,00	0,00
090306	Admin.Pública-Admin.local-Continente	0,00	0,00	0,00	0,00	0,00
090307	Admin.Pública-Admin.local-Regiões autónomas	0,00	0,00	0,00	0,00	0,00
090308	Admin.Pública-Segurança social	0,00	0,00	0,00	0,00	0,00
090309	Instituições sem fins lucrativos	0,00	0,00	0,00	0,00	0,00
090310	Famílias	0,00	0,00	0,00	0,00	0,00
0904	**Outros bens de investimento**	**200,00**	**0,00**	**0,00**	**0,00**	**200,00**
090401	**Sociedades e quase-sociedades não financeiras**	**150,00**	**0,00**	**0,00**	**0,00**	**150,00**
09040101	Equipamento de transporte	50,00	0,00	0,00	0,00	50,00
09040102	Maquinaria e equipamento	50,00	0,00	0,00	0,00	50,00
09040103	Outros	50,00	0,00	0,00	0,00	50,00
090402	**Sociedades financeiras**	**50,00**	**0,00**	**0,00**	**0,00**	**50,00**
09040201	Equipamento de transporte	0,00	0,00	0,00	0,00	0,00
09040202	Maquinaria e equipamento	0,00	0,00	0,00	0,00	0,00
09040203	Outros	50,00	0,00	0,00	0,00	50,00
090403	**Admin.Pública-Admin.central-Estado**	**0,00**	**0,00**	**0,00**	**0,00**	**0,00**
09040301	Equipamento de transporte	0,00	0,00	0,00	0,00	0,00
09040302	Maquinaria e equipamento	0,00	0,00	0,00	0,00	0,00
09040303	Outros	0,00	0,00	0,00	0,00	0,00
090404	**Admin.pública-Admin.central-Serv.fundos autónomos**	**0,00**	**0,00**	**0,00**	**0,00**	**0,00**
09040401	Equipamento de transporte	0,00	0,00	0,00	0,00	0,00
09040402	Maquinaria e equipamento	0,00	0,00	0,00	0,00	0,00
09040403	Outros	0,00	0,00	0,00	0,00	0,00
090405	**Admin.Pública-Admin.regional**	**0,00**	**0,00**	**0,00**	**0,00**	**0,00**
09040501	Equipamento de transporte	0,00	0,00	0,00	0,00	0,00
09040502	Maquinaria e equipamento	0,00	0,00	0,00	0,00	0,00
09040503	Outros	0,00	0,00	0,00	0,00	0,00
090406	**Admin.Pública-Admin.local-Continente**	**0,00**	**0,00**	**0,00**	**0,00**	**0,00**
09040601	Equipamento de transporte	0,00	0,00	0,00	0,00	0,00
09040602	Maquinaria e equipamento	0,00	0,00	0,00	0,00	0,00
09040603	Outros	0,00	0,00	0,00	0,00	0,00
090407	**Admin.Pública-Admin.local-Regiões autónomas**	**0,00**	**0,00**	**0,00**	**0,00**	**0,00**
09040701	Equipamento de transporte	0,00	0,00	0,00	0,00	0,00
09040702	Maquinaria e equipamento	0,00	0,00	0,00	0,00	0,00
09040703	Outros	0,00	0,00	0,00	0,00	0,00
090408	**Administração Pública-Segurança social**	**0,00**	**0,00**	**0,00**	**0,00**	**0,00**
09040801	Equipamento de transporte	0,00	0,00	0,00	0,00	0,00
09040802	Maquinaria e equipamento	0,00	0,00	0,00	0,00	0,00
09040803	Outros	0,00	0,00	0,00	0,00	0,00
090409	**Instituições sem fins lucrativos**	**0,00**	**0,00**	**0,00**	**0,00**	**0,00**
09040901	Equipamento de transporte	0,00	0,00	0,00	0,00	0,00
09040902	Maquinaria e equipamento	0,00	0,00	0,00	0,00	0,00
09040903	Outros	0,00	0,00	0,00	0,00	0,00
090410	**Famílias**	**0,00**	**0,00**	**0,00**	**0,00**	**0,00**
09041001	Equipamento de transporte	0,00	0,00	0,00	0,00	0,00
09041002	Maquinaria e equipamento	0,00	0,00	0,00	0,00	0,00
09041003	Outros	0,00	0,00	0,00	0,00	0,00
090411	**Resto do Mundo-União Europeia**	**0,00**	**0,00**	**0,00**	**0,00**	**0,00**
09041101	Equipamento de transporte	0,00	0,00	0,00	0,00	0,00
09041102	Maquinaria e equipamento	0,00	0,00	0,00	0,00	0,00
09041103	Outros	0,00	0,00	0,00	0,00	0,00

MUNICIPIO DE VILA DO PORTO

ORÇAMENTO DA RECEITA - PREVISÕES INICIAIS E ATUAIS
ANO ECONÓMICO - 2014

Cód. da Classif. Económica	Designação da Classificação	Previsões Iniciais	Modificações			Previsões Atuais
			Inscr./Reforços	Dimin./Anulações	Total	
090412	**Resto Mundo-Países terceiros e organiz.internac.**	**0,00**	**0,00**	**0,00**	**0,00**	**0,00**
09041201	Equipamento de transporte	0,00	0,00	0,00	0,00	0,00
09041202	Maquinaria e equipamento	0,00	0,00	0,00	0,00	0,00
09041203	Outros	0,00	0,00	0,00	0,00	0,00
10	**Transferências de capital**	**548.217,00**	**810.831,00**	**0,00**	**810.831,00**	**1.359.048,00**
1001	**Sociedades e quase-sociedades não financeiras**	**0,00**	**0,00**	**0,00**	**0,00**	**0,00**
100101	**Públicas**	**0,00**	**0,00**	**0,00**	**0,00**	**0,00**
10010101	Empresas públicas	0,00	0,00	0,00	0,00	0,00
10010102	Empresas públicas municipais e intermunicipais	0,00	0,00	0,00	0,00	0,00
10010199	Outras	0,00	0,00	0,00	0,00	0,00
100102	Privadas	0,00	0,00	0,00	0,00	0,00
1002	**Sociedades financeiras**	**0,00**	**0,00**	**0,00**	**0,00**	**0,00**
100201	Bancos e outras instituições financeiras	0,00	0,00	0,00	0,00	0,00
100202	Companhias de seguros e fundos de pensões	0,00	0,00	0,00	0,00	0,00
1003	**Administração central**	**548.217,00**	**810.831,00**	**0,00**	**810.831,00**	**1.359.048,00**
100301	**Estado**	**324.945,00**	**0,00**	**0,00**	**0,00**	**324.945,00**
10030101	Fundo de Equilibrio Financeiro	324.945,00	0,00	0,00	0,00	324.945,00
10030102	Fundo de Coesão Municipal	0,00	0,00	0,00	0,00	0,00
10030103	Fundo de Base Municipal	0,00	0,00	0,00	0,00	0,00
10030104	Cooperação Técnica e Financeira	0,00	0,00	0,00	0,00	0,00
10030105	**Duodécimo de Janeiro**	**0,00**	**0,00**	**0,00**	**0,00**	**0,00**
1003010501	Fundo Geral Municipal	0,00	0,00	0,00	0,00	0,00
1003010502	Fundo de Coesão Municipal	0,00	0,00	0,00	0,00	0,00
1003010503	Fundo de Base Municipal	0,00	0,00	0,00	0,00	0,00
10030199	Outras	0,00	0,00	0,00	0,00	0,00
100307	Estado-Particip.comunitária project.co-financiados	223.272,00	810.831,00	0,00	810.831,00	1.034.103,00
100308	Serviços e fundos autónomos	0,00	0,00	0,00	0,00	0,00
1004	**Administração regional**	**0,00**	**0,00**	**0,00**	**0,00**	**0,00**
100401	Região Autónoma dos Açores	0,00	0,00	0,00	0,00	0,00
100402	Região Autónoma da Madeira	0,00	0,00	0,00	0,00	0,00
1005	**Administração local**	**0,00**	**0,00**	**0,00**	**0,00**	**0,00**
100501	Continente	0,00	0,00	0,00	0,00	0,00
100502	Região Autónoma dos Açores	0,00	0,00	0,00	0,00	0,00
100503	Região Autónoma da Madeira	0,00	0,00	0,00	0,00	0,00
1006	**Segurança Social**	**0,00**	**0,00**	**0,00**	**0,00**	**0,00**
100601	Sistema de solidariedade e segurança social	0,00	0,00	0,00	0,00	0,00
100605	Outras transferências	0,00	0,00	0,00	0,00	0,00
1007	**Instituições sem fins lucrativos**	**0,00**	**0,00**	**0,00**	**0,00**	**0,00**
100701	Instituições sem fins lucrativos	0,00	0,00	0,00	0,00	0,00
1008	**Familias**	**0,00**	**0,00**	**0,00**	**0,00**	**0,00**
100801	Familias	0,00	0,00	0,00	0,00	0,00
1009	**Resto do mundo**	**0,00**	**0,00**	**0,00**	**0,00**	**0,00**
100901	União Europeia-Instituições	0,00	0,00	0,00	0,00	0,00
100903	União Europeia-Países membros	0,00	0,00	0,00	0,00	0,00
100904	Países terceiros e organizações internacionais	0,00	0,00	0,00	0,00	0,00
11	**Activos financeiros**	**0,00**	**0,00**	**0,00**	**0,00**	**0,00**
1102	**Títulos a curto prazo**	**0,00**	**0,00**	**0,00**	**0,00**	**0,00**
110201	Sociedades e quase-sociedades não financeiras	0,00	0,00	0,00	0,00	0,00
110202	Sociedades financeiras	0,00	0,00	0,00	0,00	0,00
110203	Admin.Pública-Admin.central-Estado	0,00	0,00	0,00	0,00	0,00
110204	Admin.pública-Admin.central-Serv.fundos autónomos	0,00	0,00	0,00	0,00	0,00
110205	Admin.Pública-Admin.regional	0,00	0,00	0,00	0,00	0,00
110206	Admin.Pública-Admin.local-Continente	0,00	0,00	0,00	0,00	0,00
110207	Admin.Pública-Admin.local-Regiões autónomas	0,00	0,00	0,00	0,00	0,00
1103	**Títulos a médio e longo prazos**	**0,00**	**0,00**	**0,00**	**0,00**	**0,00**
110301	Sociedades e quase-sociedades não financeiras	0,00	0,00	0,00	0,00	0,00
110302	Sociedades financeiras	0,00	0,00	0,00	0,00	0,00
110303	Admin.Pública-Admin.central-Estado	0,00	0,00	0,00	0,00	0,00
110304	Admin.pública-Admin.central-Serv.fundos autónomos	0,00	0,00	0,00	0,00	0,00
110305	Admin.Pública-Admin.regional	0,00	0,00	0,00	0,00	0,00
110306	Admin.Pública-Admin.local-Continente	0,00	0,00	0,00	0,00	0,00
110307	Admin.Pública-Admin.local-Regiões autónomas	0,00	0,00	0,00	0,00	0,00
1104	Derivados financeiros	0,00	0,00	0,00	0,00	0,00
1105	**Empréstimos a curto prazo**	**0,00**	**0,00**	**0,00**	**0,00**	**0,00**

MUNICIPIO DE VILA DO PORTO

ORÇAMENTO DA RECEITA - PREVISÕES INICIAIS E ATUAIS
ANO ECONÓMICO - 2014

Cód. da Classif. Económica	Designação da Classificação	Previsões Iniciais	Modificações			Previsões Atuais
			Inscr./Reforços	Dimin./Anulações	Total	
110506	Admin.Pública-Admin.local-Continente	0,00	0,00	0,00	0,00	0,00
110507	**Admin.Pública-Admin.local-Regiões autónomas**	**0,00**	**0,00**	**0,00**	**0,00**	**0,00**
11050701	Região Autónoma dos Açores	0,00	0,00	0,00	0,00	0,00
11050702	Região Autónoma da Madeira	0,00	0,00	0,00	0,00	0,00
1106	**Empréstimos a médio e longo prazos**	**0,00**	**0,00**	**0,00**	**0,00**	**0,00**
110601	**Sociedades e quase-sociedades não financeiras**	0,00	0,00	0,00	0,00	0,00
110606	Admin.Pública-Admin.local-Continente	0,00	0,00	0,00	0,00	0,00
110607	**Admin.Pública-Admin.local-Regiões autónomas**	**0,00**	**0,00**	**0,00**	**0,00**	**0,00**
11060701	Região Autónoma dos Açores	0,00	0,00	0,00	0,00	0,00
11060702	Região Autónoma da Madeira	0,00	0,00	0,00	0,00	0,00
110610	Famílias	0,00	0,00	0,00	0,00	0,00
1108	**Acções e outras participações**	**0,00**	**0,00**	**0,00**	**0,00**	**0,00**
110801	Sociedades e quase-sociedades não financeiras	0,00	0,00	0,00	0,00	0,00
110802	Sociedades financeiras	0,00	0,00	0,00	0,00	0,00
110803	Admin.Pública-Admin.central-Estado	0,00	0,00	0,00	0,00	0,00
110804	Admin.pública-Admin.central-Serv.fundos autónomos	0,00	0,00	0,00	0,00	0,00
110805	Admin.Pública-Admin.regional	0,00	0,00	0,00	0,00	0,00
110806	Admin.Pública-Admin.local-Continente	0,00	0,00	0,00	0,00	0,00
110807	Admin.Pública-Admin.local-Regiões autónomas	0,00	0,00	0,00	0,00	0,00
1109	**Unidades de participação**	**0,00**	**0,00**	**0,00**	**0,00**	**0,00**
110901	Sociedades e quase-sociedades não financeiras	0,00	0,00	0,00	0,00	0,00
110902	Sociedades financeiras	0,00	0,00	0,00	0,00	0,00
110903	Admin.Pública-Admin.central-Estado	0,00	0,00	0,00	0,00	0,00
110904	Admin.pública-Admin.central-Serv.fundos autónomos	0,00	0,00	0,00	0,00	0,00
110905	Admin.Pública-Admin.regional	0,00	0,00	0,00	0,00	0,00
110906	Admin.Pública-Admin.local-Continente	0,00	0,00	0,00	0,00	0,00
110907	Admin.Pública-Admin.local-Regiões autónomas	0,00	0,00	0,00	0,00	0,00
1110	Alienação de partes sociais de empresas	0,00	0,00	0,00	0,00	0,00
1111	**Outros activos financeiros**	**0,00**	**0,00**	**0,00**	**0,00**	**0,00**
111101	Sociedades e quase-sociedades não financeiras	0,00	0,00	0,00	0,00	0,00
111102	Sociedades financeiras	0,00	0,00	0,00	0,00	0,00
111103	Admin.Pública-Admin.central-Estado	0,00	0,00	0,00	0,00	0,00
111104	Admin.pública-Admin.central-Serv.fundos autónomos	0,00	0,00	0,00	0,00	0,00
111105	Admin.Pública-Admin.regional	0,00	0,00	0,00	0,00	0,00
111106	Admin.Pública-Admin.local-Continente	0,00	0,00	0,00	0,00	0,00
111107	Admin.Pública-Admin.local-Regiões autónomas	0,00	0,00	0,00	0,00	0,00
12	**Passivos financeiros**	**0,00**	**0,00**	**0,00**	**0,00**	**0,00**
1203	**Títulos a médio e longo prazos**	**0,00**	**0,00**	**0,00**	**0,00**	**0,00**
120302	Sociedades financeiras	0,00	0,00	0,00	0,00	0,00
1205	**Empréstimos a curto prazo**	**0,00**	**0,00**	**0,00**	**0,00**	**0,00**
120502	Sociedades financeiras	0,00	0,00	0,00	0,00	0,00
120504	Admin.pública-Admin.central-Serv.fundos autónomos	0,00	0,00	0,00	0,00	0,00
1206	**Empréstimos a médio e longo prazos**	**0,00**	**0,00**	**0,00**	**0,00**	**0,00**
120602	Sociedades financeiras	0,00	0,00	0,00	0,00	0,00
120603	Admin.Pública-Admin.central-Estado	0,00	0,00	0,00	0,00	0,00
120604	Admin.pública-Admin.central-Serv.fundos autónomos	0,00	0,00	0,00	0,00	0,00
1207	**Outros passivos financeiros**	**0,00**	**0,00**	**0,00**	**0,00**	**0,00**
120701	Sociedades e quase-sociedades não financeiras	0,00	0,00	0,00	0,00	0,00
120702	Sociedades financeiras	0,00	0,00	0,00	0,00	0,00
120703	Admin.Pública-Admin.central-Estado	0,00	0,00	0,00	0,00	0,00
120704	Admin.pública-Admin.central-Serv.fundos autónomos	0,00	0,00	0,00	0,00	0,00
120705	Admin.Pública-Admin.regional	0,00	0,00	0,00	0,00	0,00
120706	Admin.Pública-Admin.local-Continente	0,00	0,00	0,00	0,00	0,00
120707	Admin.Pública-Admin.local-Regiões autónomas	0,00	0,00	0,00	0,00	0,00
13	**Outras receitas de capital**	**150,00**	**0,00**	**0,00**	**0,00**	**150,00**
1301	**Outras**	**150,00**	**0,00**	**0,00**	**0,00**	**150,00**
130101	Indemnizações	100,00	0,00	0,00	0,00	100,00
130102	Activos incorpóreos	0,00	0,00	0,00	0,00	0,00
130199	**Outras**	**50,00**	**0,00**	**0,00**	**0,00**	**50,00**
OUTRAS RECEITAS		**0,00**	**501.255,00**	**0,00**	**501.255,00**	**501.255,00**
15	**Reposições não abatidas nos pagamentos**	**0,00**	**2.061,00**	**0,00**	**2.061,00**	**2.061,00**
1501	**Reposições não abatidas nos pagamentos**	**0,00**	**2.061,00**	**0,00**	**2.061,00**	**2.061,00**
150101	Reposições não abatidas nos pagamentos	0,00	2.061,00	0,00	2.061,00	2.061,00
16	**Saldo da gerência anterior**	**0,00**	**499.194,00**	**0,00**	**499.194,00**	**499.194,00**

MUNICIPIO DE VILA DO PORTO

ORÇAMENTO DA RECEITA - PREVISÕES INICIAIS E ATUAIS
ANO ECONÓMICO - 2014

Cód. da Classif. Económica	Designação da Classificação	Previsões Iniciais	Modificações			Previsões Atuais
			Inscr./Reforços	Dimin./Anulações	Total	
1601	**Saldo orçamental**	**0,00**	**499.194,00**	**0,00**	**499.194,00**	**499.194,00**
160101	Na posse do serviço	0,00	463.866,00	0,00	463.866,00	463.866,00
160103	Na posse do serviço-Consignado	0,00	35.328,00	0,00	35.328,00	35.328,00
17	**Operações extra-orçamentais**	**0,00**	**0,00**	**0,00**	**0,00**	**0,00**
1701	Operações de tesouraria-Receitas do Estado	0,00	0,00	0,00	0,00	0,00
1702	Outras operações de tesouraria	0,00	0,00	0,00	0,00	0,00
	Totais do Orçamento da Receita:	**4.723.491,00**	**1.312.086,00**	**0,00**	**1.312.086,00**	**6.035.577,00**

Resumo do Orçamento da Receita:Aumento de cerca de 27,78%, do seu valor inicial

MUNICIPIO DE VILA DO PORTO

ORÇAMENTO DA DESPESA (POR ECONÓMICA) - DOTAÇÕES INICIAIS E ATUAIS
ANO ECONÓMICO - 2014

Cód. da Classif. Económica	Designação da Classificação	Dotações Iniciais	Modificações			Dotações Atuais
			Inscr./Reforços	Dimin./Anulações	Total	
DESPESAS CORRENTES		**3.465.384,00**	**743.686,97**	**-511.751,00**	**231.935,97**	**3.697.319,97**
01	**Despesas com o pessoal**	**2.029.479,00**	**118.824,52**	**-335.846,00**	**-217.021,48**	**1.812.457,52**
0101	**Remunerações certas e permanentes**	**1.465.129,00**	**79.080,00**	**-298.596,00**	**-219.516,00**	**1.245.613,00**
010101	Titulares órgãos soberania e memb. órgãos autárq.	36.788,00	2.860,00	0,00	2.860,00	39.648,00
010102	Órgãos sociais	0,00	0,00	0,00	0,00	0,00
010103	Pessoal dos quadros-Regime de função pública	0,00	0,00	0,00	0,00	0,00
010104	**Pessoal quadros-Regime contrato individ. trabalho**	**948.000,00**	**0,00**	**-208.391,00**	**-208.391,00**	**739.609,00**
01010401	Pessoal em funções	878.000,00	0,00	-138.575,00	-138.575,00	739.425,00
01010402	Alterações obrigatórias de posicionamento remunera	500,00	0,00	-450,00	-450,00	50,00
01010403	Alterações facultativas de posicionamento remunera	500,00	0,00	-450,00	-450,00	50,00
01010404	Recrutamento de Pessoal p/novos postos de trabalho	69.000,00	0,00	-68.916,00	-68.916,00	84,00
01010490	Movimentos da conta 010104 até 28/11/2008	0,00	0,00	0,00	0,00	0,00
010105	Pessoal além dos quadros	0,00	0,00	0,00	0,00	0,00
010106	**Pessoal contratado a termo**	**50,00**	**0,00**	**0,00**	**0,00**	**50,00**
01010601	Pessoal contratado a termo-Pessoal em funções	50,00	0,00	0,00	0,00	50,00
010107	Pessoal em regime de tarefa ou avença	50,00	0,00	0,00	0,00	50,00
010108	Pessoal aguardando aposentação	5.000,00	0,00	-3.895,00	-3.895,00	1.105,00
010109	Pessoal em qualquer outra situação	30.000,00	0,00	-3.500,00	-3.500,00	26.500,00
010110	**Gratificações**	**0,00**	**0,00**	**0,00**	**0,00**	**0,00**
01011001	Membros dos órgãos autárquicos	0,00	0,00	0,00	0,00	0,00
01011002	Pessoal dos quadros	0,00	0,00	0,00	0,00	0,00
01011003	Outros	0,00	0,00	0,00	0,00	0,00
010111	Representação	11.840,00	520,00	-350,00	170,00	12.010,00
010112	Suplementos e prémios	130.000,00	30.000,00	-37.000,00	-7.000,00	123.000,00
010113	**Subsídio de refeição**	**125.928,00**	**1.200,00**	**-31.865,00**	**-30.665,00**	**95.263,00**
01011301	**Pessoal dos quadros**	**100.750,00**	**0,00**	**-25.500,00**	**-25.500,00**	**75.250,00**
0101130101	Pessoal em funções	93.750,00	0,00	-18.600,00	-18.600,00	75.150,00
0101130102	Contrato por tempo indeterminado	7.000,00	0,00	-6.900,00	-6.900,00	100,00
0101130190	Movimentos da conta 01011301 até 28/11/2008	0,00	0,00	0,00	0,00	0,00
01011302	Pessoal em qualquer outra situação	24.000,00	0,00	-6.000,00	-6.000,00	18.000,00
01011303	Membros dos orgãos autárquicos	1.128,00	1.200,00	-365,00	835,00	1.963,00
01011304	Pessoal com contrato a termo	50,00	0,00	0,00	0,00	50,00
010114	**Subsídio de férias e de Natal**	**172.473,00**	**6.000,00**	**-13.595,00**	**-7.595,00**	**164.878,00**
01011401	**Pessoal dos quadros**	**156.973,00**	**0,00**	**-12.000,00**	**-12.000,00**	**144.973,00**
0101140101	Pessoal em funções	146.441,00	0,00	-5.700,00	-5.700,00	140.741,00
0101140102	Contrato por tempo indeterminado	10.532,00	0,00	-6.300,00	-6.300,00	4.232,00
0101140190	Movimentos da conta 01011401 até 28/11/2008	0,00	0,00	0,00	0,00	0,00
01011402	Pessoal em qualquer outra situação	15.000,00	6.000,00	-1.100,00	4.900,00	19.900,00
01011403	Pessol com contrato a termo	500,00	0,00	-495,00	-495,00	5,00
010115	Remunerações por doença e maternidade/paternidade	5.000,00	38.500,00	0,00	38.500,00	43.500,00
0102	**Abonos variáveis ou eventuais**	**69.100,00**	**800,00**	**-10.700,00**	**-9.900,00**	**59.200,00**
010201	Gratificações variáveis ou eventuais	0,00	0,00	0,00	0,00	0,00
010202	Horas extraordinárias	12.500,00	0,00	-5.100,00	-5.100,00	7.400,00
010203	Alimentação e alojamento	100,00	0,00	0,00	0,00	100,00
010204	Ajudas de custo	6.000,00	0,00	0,00	0,00	6.000,00
010205	Abono para falhas	4.000,00	0,00	-1.000,00	-1.000,00	3.000,00
010206	Formação	1.000,00	0,00	-950,00	-950,00	50,00
010207	Colaboração técnica e especializada	0,00	0,00	0,00	0,00	0,00
010208	Subsídios e abonos fixação, residência alojamento	0,00	0,00	0,00	0,00	0,00
010209	Subsídio de prevenção	0,00	0,00	0,00	0,00	0,00
010210	Subsídio de trabalho nocturno	500,00	0,00	-450,00	-450,00	50,00
010211	Subsídio de turno	0,00	0,00	0,00	0,00	0,00
010212	Indemnizações por cessação de funções	0,00	0,00	0,00	0,00	0,00
010213	Outros suplementos e prémios	45.000,00	800,00	-3.200,00	-2.400,00	42.600,00
010214	Outros abonos em numerário ou espécie	0,00	0,00	0,00	0,00	0,00
0103	**Segurança social**	**495.250,00**	**38.944,52**	**-26.550,00**	**12.394,52**	**507.644,52**
010301	Encargos com a saúde	140.000,00	3.944,52	0,00	3.944,52	143.944,52
010302	Outros encargos com a saúde	1.000,00	0,00	-900,00	-900,00	100,00
010303	Subsídio familiar a criança e jovens	15.000,00	0,00	-3.800,00	-3.800,00	11.200,00
010304	Outras prestações familiares	0,00	0,00	0,00	0,00	0,00
010305	**Contribuições para a segurança social**	**271.500,00**	**35.000,00**	**-20.450,00**	**14.550,00**	**286.050,00**
01030501	Assistência na doença dos funcionários públicos	500,00	0,00	-450,00	-450,00	50,00
01030502	**Segurança social dos funcionários públicos**	**271.000,00**	**35.000,00**	**-20.000,00**	**15.000,00**	**286.000,00**
0103050201	Caixa Geral de Aposentações	150.000,00	23.000,00	0,00	23.000,00	173.000,00

MUNICIPIO DE VILA DO PORTO

ORÇAMENTO DA DESPESA (POR ECONÓMICA) - DOTAÇÕES INICIAIS E ATUAIS
ANO ECONÓMICO - 2014

Cód. da Classif. Económica	Designação da Classificação	Dotações Iniciais	Modificações			Dotações Atuais
			Inscr./Reforços	Dimin./Anulações	Total	
0103050202	Regime Geral	121.000,00	12.000,00	-20.000,00	-8.000,00	113.000,00
0103050290	Valor do Orçamento do Ano Anterior	0,00	0,00	0,00	0,00	0,00
01030503	Segurança social-Regime geral	0,00	0,00	0,00	0,00	0,00
01030504	Outros	0,00	0,00	0,00	0,00	0,00
010306	Acidentes em serviço e doenças profissionais	0,00	0,00	0,00	0,00	0,00
010308	Outras pensões	33.750,00	0,00	-1.400,00	-1.400,00	32.350,00
010309	**Seguros**	**34.000,00**	**0,00**	**0,00**	**0,00**	**34.000,00**
01030901	Seguros acidentes trabalho doenças profissionais	34.000,00	0,00	0,00	0,00	34.000,00
01030902	Seguros de saúde	0,00	0,00	0,00	0,00	0,00
01030990	Valor do Orçamento do Ano Anterior	0,00	0,00	0,00	0,00	0,00
010310	Outras despesas de segurança social	0,00	0,00	0,00	0,00	0,00
02	**Aquisição de bens e serviços**	**1.133.087,00**	**481.362,45**	**-146.600,00**	**334.762,45**	**1.467.849,45**
0201	**Aquisição de bens**	**327.387,00**	**159.841,45**	**-27.900,00**	**131.941,45**	**459.328,45**
020101	Matérias-primas e subsidiárias	0,00	0,00	0,00	0,00	0,00
020102	**Combustíveis e lubrificantes**	**133.500,00**	**0,00**	**-11.000,00**	**-11.000,00**	**122.500,00**
02010201	Gasolina	7.000,00	0,00	0,00	0,00	7.000,00
02010202	Gasóleo	120.000,00	0,00	-10.500,00	-10.500,00	109.500,00
02010299	Outros	6.500,00	0,00	-500,00	-500,00	6.000,00
020103	Munições, explosivos e artifícios	0,00	0,00	0,00	0,00	0,00
020104	Limpeza e higiene	7.000,00	0,00	0,00	0,00	7.000,00
020105	Alimentação-Refeições confeccionadas	0,00	0,00	0,00	0,00	0,00
020106	Alimentação-Géneros para confeccionar	0,00	0,00	0,00	0,00	0,00
020107	Vestuário e artigos pessoais	15.000,00	8.500,00	0,00	8.500,00	23.500,00
020108	Material de escritório	10.000,00	16.500,00	0,00	16.500,00	26.500,00
020109	Produtos químicos e farmacêuticos	3.500,00	0,00	0,00	0,00	3.500,00
020110	Produtos vendidos nas farmácias	1.000,00	0,00	0,00	0,00	1.000,00
020111	Material de consumo clínico	0,00	0,00	0,00	0,00	0,00
020112	Material de transporte-Peças	26.000,00	9.000,00	-500,00	8.500,00	34.500,00
020113	Material de consumo hoteleiro	0,00	0,00	0,00	0,00	0,00
020114	Outro material-Peças	4.000,00	0,00	0,00	0,00	4.000,00
020115	Prémios, condecorações e ofertas	1.000,00	4.550,00	-500,00	4.050,00	5.050,00
020116	**Mercadorias para venda**	**71.887,00**	**84.091,45**	**-5.000,00**	**79.091,45**	**150.978,45**
02011601	Água	50,00	0,00	0,00	0,00	50,00
02011602	Electricidade	71.787,00	84.091,45	-5.000,00	79.091,45	150.878,45
02011603	Outras	50,00	0,00	0,00	0,00	50,00
020117	Ferramentas e utensílios	2.500,00	0,00	0,00	0,00	2.500,00
020118	Livros e documentação técnica	500,00	0,00	-400,00	-400,00	100,00
020119	Artigos honoríficos e de decoração	1.000,00	0,00	-500,00	-500,00	500,00
020120	Material de educação, cultura e recreio	500,00	0,00	0,00	0,00	500,00
020121	Outros bens	50.000,00	37.200,00	-10.000,00	27.200,00	77.200,00
0202	**Aquisição de serviços**	**805.700,00**	**321.521,00**	**-118.700,00**	**202.821,00**	**1.008.521,00**
020201	Encargos das instalações	102.250,00	145.900,00	-15.000,00	130.900,00	233.150,00
020202	Limpeza e higiene	50,00	0,00	0,00	0,00	50,00
020203	Conservação de bens	12.100,00	14.000,00	0,00	14.000,00	26.100,00
020204	Locação de edifícios	0,00	0,00	0,00	0,00	0,00
020205	Locação de material de informática	0,00	0,00	0,00	0,00	0,00
020206	Locação de material de transporte	13.700,00	21.016,00	0,00	21.016,00	34.716,00
020208	Locação de outros bens	0,00	0,00	0,00	0,00	0,00
020209	Comunicações	35.000,00	0,00	0,00	0,00	35.000,00
020210	Transportes	5.000,00	14.000,00	0,00	14.000,00	19.000,00
020211	Representação dos serviços	500,00	0,00	-450,00	-450,00	50,00
020212	Seguros	15.000,00	2.000,00	0,00	2.000,00	17.000,00
020213	Deslocações e estadas	22.000,00	0,00	-2.800,00	-2.800,00	19.200,00
020214	Estudos, pareceres, projectos e consultadoria	40.000,00	0,00	-39.900,00	-39.900,00	100,00
020215	Formação	1.000,00	0,00	-1.000,00	-1.000,00	0,00
020216	Seminários, exposições e similares	1.000,00	0,00	-950,00	-950,00	50,00
020217	Publicidade	7.000,00	4.000,00	0,00	4.000,00	11.000,00
020218	Vigilância e segurança	100,00	0,00	0,00	0,00	100,00
020219	Assistência técnica	5.000,00	0,00	-4.200,00	-4.200,00	800,00
020220	Outros trabalhos especializados	270.000,00	2.500,00	-39.400,00	-36.900,00	233.100,00
020221	Utilização de infra-estruturas de transportes	0,00	0,00	0,00	0,00	0,00
020222	Serviços de saúde	0,00	0,00	0,00	0,00	0,00
020224	Encargos de cobrança de receitas	16.000,00	0,00	0,00	0,00	16.000,00
020225	Outros serviços	260.000,00	118.105,00	-15.000,00	103.105,00	363.105,00

MUNICIPIO DE VILA DO PORTO

ORÇAMENTO DA DESPESA (POR ECONÓMICA) - DOTAÇÕES INICIAIS E ATUAIS
ANO ECONÓMICO - 2014

Cód. da Classif. Económica	Designação da Classificação	Dotações Iniciais	Modificações			Dotações Atuais
			Inscr./Reforços	Dimin./Anulações	Total	
03	**Juros e outros encargos**	**6.918,00**	**0,00**	**-900,00**	**-900,00**	**6.018,00**
0301	**Juros da dívida pública**	**6.918,00**	**0,00**	**-900,00**	**-900,00**	**6.018,00**
030103	**Sociedade.financ.-Bancos e outras instit. financeiras**	**6.918,00**	**0,00**	**-900,00**	**-900,00**	**6.018,00**
03010301	Empréstimos de curto prazo	0,00	0,00	0,00	0,00	0,00
03010302	Empréstimos de médio e longo prazos	6.918,00	0,00	-900,00	-900,00	6.018,00
030105	**Admin.pública-Admin.central-Estado**	**0,00**	**0,00**	**0,00**	**0,00**	**0,00**
03010502	Empréstimos de médio e longo prazo	0,00	0,00	0,00	0,00	0,00
030106	Admin.pública-Admin.central-Serv. fundos autónomos	0,00	0,00	0,00	0,00	0,00
0302	**Outros encargos correntes da dívida pública**	**0,00**	**0,00**	**0,00**	**0,00**	**0,00**
030201	Despesas diversas	0,00	0,00	0,00	0,00	0,00
0303	**Juros de locação financeira**	**0,00**	**0,00**	**0,00**	**0,00**	**0,00**
030301	Terrenos	0,00	0,00	0,00	0,00	0,00
030302	Habitações	0,00	0,00	0,00	0,00	0,00
030303	Edifícios	0,00	0,00	0,00	0,00	0,00
030304	Construções diversas	0,00	0,00	0,00	0,00	0,00
030305	Material de transporte	0,00	0,00	0,00	0,00	0,00
030306	Material de informática	0,00	0,00	0,00	0,00	0,00
030307	Maquinaria e equipamento	0,00	0,00	0,00	0,00	0,00
030308	Outros investimentos	0,00	0,00	0,00	0,00	0,00
0304	**Juros tributários**	**0,00**	**0,00**	**0,00**	**0,00**	**0,00**
030401	Indemnizatórios	0,00	0,00	0,00	0,00	0,00
030402	Outros	0,00	0,00	0,00	0,00	0,00
0305	**Outros juros**	**0,00**	**0,00**	**0,00**	**0,00**	**0,00**
030502	Outros	0,00	0,00	0,00	0,00	0,00
0306	**Outros encargos financeiros**	**0,00**	**0,00**	**0,00**	**0,00**	**0,00**
030601	Outros encargos financeiros	0,00	0,00	0,00	0,00	0,00
04	**Transferências correntes**	**266.400,00**	**123.850,00**	**-15.900,00**	**107.950,00**	**374.350,00**
0401	**Sociedades e quase sociedades não financeiras**	**0,00**	**0,00**	**0,00**	**0,00**	**0,00**
040101	**Públicas**	**0,00**	**0,00**	**0,00**	**0,00**	**0,00**
04010101	Empresas públicas municipais e intermunicipais	0,00	0,00	0,00	0,00	0,00
040102	Privadas	0,00	0,00	0,00	0,00	0,00
0403	**Administração central**	**0,00**	**0,00**	**0,00**	**0,00**	**0,00**
040301	Estado	0,00	0,00	0,00	0,00	0,00
040305	Serviços e fundos autónomos	0,00	0,00	0,00	0,00	0,00
0404	**Administração regional**	**0,00**	**0,00**	**0,00**	**0,00**	**0,00**
040401	Região Autónoma dos Açores	0,00	0,00	0,00	0,00	0,00
040402	Região Autónoma da Madeira	0,00	0,00	0,00	0,00	0,00
0405	**Administração local**	**0,00**	**0,00**	**0,00**	**0,00**	**0,00**
040501	**Continente**	**0,00**	**0,00**	**0,00**	**0,00**	**0,00**
04050101	Municípios	0,00	0,00	0,00	0,00	0,00
04050102	Freguesias	0,00	0,00	0,00	0,00	0,00
04050103	Serviços autónomos da administração local	0,00	0,00	0,00	0,00	0,00
04050104	Associações de municípios	0,00	0,00	0,00	0,00	0,00
04050105	Associações de freguesias	0,00	0,00	0,00	0,00	0,00
04050106	Regiões de turismo	0,00	0,00	0,00	0,00	0,00
04050107	Assembleias distritais	0,00	0,00	0,00	0,00	0,00
04050108	Outros	0,00	0,00	0,00	0,00	0,00
040502	**Região Autónoma dos Açores**	**0,00**	**0,00**	**0,00**	**0,00**	**0,00**
04050201	Municípios	0,00	0,00	0,00	0,00	0,00
04050202	Freguesias	0,00	0,00	0,00	0,00	0,00
04050203	Serviços autónomos da administração local	0,00	0,00	0,00	0,00	0,00
04050204	Associações de municípios	0,00	0,00	0,00	0,00	0,00
04050205	Associações de freguesias	0,00	0,00	0,00	0,00	0,00
04050206	Outros	0,00	0,00	0,00	0,00	0,00
040503	**Região Autónoma da Madeira**	**0,00**	**0,00**	**0,00**	**0,00**	**0,00**
04050301	Municípios	0,00	0,00	0,00	0,00	0,00
04050302	Freguesias	0,00	0,00	0,00	0,00	0,00
04050303	Serviços autónomos da administração local	0,00	0,00	0,00	0,00	0,00
04050304	Associações de municípios	0,00	0,00	0,00	0,00	0,00
04050305	Associações de freguesias	0,00	0,00	0,00	0,00	0,00
04050306	Outros	0,00	0,00	0,00	0,00	0,00
0406	**Segurança social**	**0,00**	**9.250,00**	**0,00**	**9.250,00**	**9.250,00**
040601	Sistemas de solidariedade e segurança social	0,00	0,00	0,00	0,00	0,00
040602	Outras transferências	0,00	9.250,00	0,00	9.250,00	9.250,00

MUNICIPIO DE VILA DO PORTO

ORÇAMENTO DA DESPESA (POR ECONÓMICA) - DOTAÇÕES INICIAIS E ATUAIS
ANO ECONÓMICO - 2014

Cód. da Classif. Económica	Designação da Classificação	Dotações Iniciais	Modificações			Dotações Atuais
			Inscr./Reforços	Dimin./Anulações	Total	
0407	**Instituições sem fins lucrativos**	**155.900,00**	**100.000,00**	**-15.900,00**	**84.100,00**	**240.000,00**
040701	Instituições sem fins lucrativos	155.900,00	100.000,00	-15.900,00	84.100,00	240.000,00
0408	**Famílias**	**110.500,00**	**14.600,00**	**0,00**	**14.600,00**	**125.100,00**
040802	Outras	110.500,00	14.600,00	0,00	14.600,00	125.100,00
0409	**Resto do mundo**	**0,00**	**0,00**	**0,00**	**0,00**	**0,00**
040901	**União Europeia-Instituições**	**0,00**	**0,00**	**0,00**	**0,00**	**0,00**
040902	União Europeia-Países membros	0,00	0,00	0,00	0,00	0,00
040903	Países terceiros e organizações internacionais	0,00	0,00	0,00	0,00	0,00
05	**Subsídios**	**0,00**	**0,00**	**0,00**	**0,00**	**0,00**
0501	**Sociedades e quase-sociedades não financeiras**	**0,00**	**0,00**	**0,00**	**0,00**	**0,00**
050101	**Públicas**	**0,00**	**0,00**	**0,00**	**0,00**	**0,00**
05010101	Empresas públicas municipais e intermunicipais	0,00	0,00	0,00	0,00	0,00
05010102	Outras	0,00	0,00	0,00	0,00	0,00
050103	Privadas	0,00	0,00	0,00	0,00	0,00
0508	**Famílias**	**0,00**	**0,00**	**0,00**	**0,00**	**0,00**
050803	Outras	0,00	0,00	0,00	0,00	0,00
06	**Outras despesas correntes**	**29.500,00**	**19.650,00**	**-12.505,00**	**7.145,00**	**36.645,00**
0602	**Diversas**	**29.500,00**	**19.650,00**	**-12.505,00**	**7.145,00**	**36.645,00**
060201	Impostos e taxas	13.000,00	0,00	-7.200,00	-7.200,00	5.800,00
060202	Activos incorpóreos	0,00	0,00	0,00	0,00	0,00
060203	**Outras**	**16.500,00**	**19.650,00**	**-5.305,00**	**14.345,00**	**30.845,00**
06020301	Outras restituições	8.000,00	0,00	-2.000,00	-2.000,00	6.000,00
06020302	IVA pago	5.000,00	0,00	-3.305,00	-3.305,00	1.695,00
06020303	Diferenças de câmbio	0,00	0,00	0,00	0,00	0,00
06020304	Serviços bancários	3.000,00	4.650,00	0,00	4.650,00	7.650,00
06020305	Outras	500,00	15.000,00	0,00	15.000,00	15.500,00
DESPESAS DE CAPITAL		**1.258.107,00**	**1.444.788,80**	**-399.966,23**	**1.044.822,57**	**2.302.929,57**
07	**Aquisição de bens de capital**	**798.892,00**	**1.310.006,80**	**-380.316,23**	**929.690,57**	**1.728.582,57**
0701	**Investimentos**	**610.692,00**	**246.856,80**	**-257.077,00**	**-10.220,20**	**600.471,80**
070101	Terrenos	1.000,00	11.250,00	-900,00	10.350,00	11.350,00
070102	**Habitações**	**30.100,00**	**12.500,00**	**-6.950,00**	**5.550,00**	**35.650,00**
07010201	Construção	0,00	0,00	0,00	0,00	0,00
07010202	Aquisição	0,00	0,00	0,00	0,00	0,00
07010203	Reparação e beneficiação	0,00	0,00	0,00	0,00	0,00
07010204	Aquisição de imóveis	30.100,00	12.500,00	-6.950,00	5.550,00	35.650,00
07010205	Aquisição de 1/3 de casa rua Frei Gonçalo Velho	0,00	0,00	0,00	0,00	0,00
070103	**Edifícios**	**173.420,00**	**52.930,00**	**-15.480,00**	**37.450,00**	**210.870,00**
07010301	Instalações de serviços	11.600,00	0,00	-5.950,00	-5.950,00	5.650,00
07010302	Instalações desportivas e recreativas	0,00	0,00	0,00	0,00	0,00
07010303	Mercados e instalações de fiscalização sanitária	0,00	0,00	0,00	0,00	0,00
07010304	Creches	0,00	0,00	0,00	0,00	0,00
07010305	Escolas	10.000,00	9.000,00	0,00	9.000,00	19.000,00
07010306	Lares de terceira idade	0,00	0,00	0,00	0,00	0,00
07010307	Outros	151.820,00	43.930,00	-9.530,00	34.400,00	186.220,00
070104	**Construções diversas**	**37.500,00**	**3.000,00**	**-29.247,00**	**-26.247,00**	**11.253,00**
07010401	Viadutos, arruamentos e obras complementares	0,00	0,00	0,00	0,00	0,00
07010402	Sistemas de drenagem de águas residuais	0,00	0,00	0,00	0,00	0,00
07010403	Estações de tratamento de águas residuais	2.000,00	0,00	-1.900,00	-1.900,00	100,00
07010404	Iluminação pública	0,00	0,00	0,00	0,00	0,00
07010405	Parques e jardins	0,00	0,00	0,00	0,00	0,00
07010406	Instalações desportivas e recreativas	25.500,00	0,00	-24.347,00	-24.347,00	1.153,00
07010407	Captação e distribuição de água	0,00	0,00	0,00	0,00	0,00
07010408	Viação rural	0,00	0,00	0,00	0,00	0,00
07010409	Sinalização e trânsito	3.500,00	3.000,00	0,00	3.000,00	6.500,00
07010410	Infraestrut. para distribuição energia eléctrica	0,00	0,00	0,00	0,00	0,00
07010411	Infraestruturas para tratamento resíduos sólidos	500,00	0,00	-500,00	-500,00	0,00
07010412	Cemitérios	500,00	0,00	-500,00	-500,00	0,00
07010413	Outros	5.500,00	0,00	-2.000,00	-2.000,00	3.500,00
070105	Melhoramentos fundiários	0,00	0,00	0,00	0,00	0,00
070106	**Material de transporte**	**73.900,00**	**1.000,00**	**-50.500,00**	**-49.500,00**	**24.400,00**
07010601	Recolha de resíduos	0,00	0,00	0,00	0,00	0,00
07010602	Outro	73.900,00	1.000,00	-50.500,00	-49.500,00	24.400,00
070107	Equipamento de informática	4.500,00	0,00	0,00	0,00	4.500,00
070108	Software informático	5.000,00	3.000,00	0,00	3.000,00	8.000,00

MUNICIPIO DE VILA DO PORTO

ORÇAMENTO DA DESPESA (POR ECONÓMICA) - DOTAÇÕES INICIAIS E ATUAIS
ANO ECONÓMICO - 2014

Cód. da Classif. Económica	Designação da Classificação	Dotações Iniciais	Modificações			Dotações Atuais
			Inscr./Reforços	Dimin./Anulações	Total	
070109	Equipamento administrativo	5.000,00	1.400,00	-2.700,00	-1.300,00	3.700,00
070110	**Equipamento básico**	**160.606,00**	**59.690,00**	**-11.800,00**	**47.890,00**	**208.496,00**
07011001	Equipamento de recolha de resíduos	0,00	0,00	0,00	0,00	0,00
07011002	Outro	160.606,00	59.690,00	-11.800,00	47.890,00	208.496,00
07011003	Aquisição de grupos electobomba p/os serviços água	0,00	0,00	0,00	0,00	0,00
07011004	Aquisiçaõ de grupos electobomba p/águas residuais	0,00	0,00	0,00	0,00	0,00
07011005	Aquisição de motobomba para águas residuais	0,00	0,00	0,00	0,00	0,00
07011006	Aquisição de máquina p/abrir rosca tubos hidraulic	0,00	0,00	0,00	0,00	0,00
07011007	Aquisição de duas máquinas de limpeza de ruas	0,00	0,00	0,00	0,00	0,00
07011008	Aquisição de máquina de desmontagem de pneus	0,00	0,00	0,00	0,00	0,00
07011009	Aquisição de contadores para os serviços de águas	0,00	0,00	0,00	0,00	0,00
07011010	Aquisição de uma máquina para corte de asfalto	0,00	0,00	0,00	0,00	0,00
07011011	Aquisição de pontões para apoio a recreio nautico	0,00	0,00	0,00	0,00	0,00
07011012	Aquisição de equipamento para protecção civil	0,00	0,00	0,00	0,00	0,00
07011013	Aquisição de máquina de abrir rosca em tubos	0,00	0,00	0,00	0,00	0,00
07011014	Aquisição de equipamentos para a protecção civil	0,00	0,00	0,00	0,00	0,00
07011015	Aquisição de contentores de lixo	0,00	0,00	0,00	0,00	0,00
070111	Ferramentas e utensílios	1.000,00	0,00	0,00	0,00	1.000,00
070112	Artigos e objectos de valor	400,00	0,00	0,00	0,00	400,00
070113	Investimentos incorpóreos	0,00	0,00	0,00	0,00	0,00
070115	Outros investimentos	118.266,00	102.086,80	-139.500,00	-37.413,20	80.852,80
0702	**Locação financeira**	**5.000,00**	**0,00**	**-4.950,00**	**-4.950,00**	**50,00**
070201	Terrenos	5.000,00	0,00	-4.950,00	-4.950,00	50,00
070202	Habitações	0,00	0,00	0,00	0,00	0,00
070203	Edificios	0,00	0,00	0,00	0,00	0,00
070204	Construções diversas	0,00	0,00	0,00	0,00	0,00
070205	Material de transporte	0,00	0,00	0,00	0,00	0,00
070206	Material de informática	0,00	0,00	0,00	0,00	0,00
070207	Maquinaria e equipamento	0,00	0,00	0,00	0,00	0,00
070209	Outros investimentos	0,00	0,00	0,00	0,00	0,00
0703	**Bens de domínio público**	**183.200,00**	**1.063.150,00**	**-118.289,23**	**944.860,77**	**1.128.060,77**
070301	Terrenos e recursos naturais	0,00	0,00	0,00	0,00	0,00
070302	**Edificios**	**0,00**	**0,00**	**0,00**	**0,00**	**0,00**
07030201	Instalações de serviços	0,00	0,00	0,00	0,00	0,00
07030202	Instalações desportivas e recreativas	0,00	0,00	0,00	0,00	0,00
07030203	Mercados e instalações de fiscalização sanitária	0,00	0,00	0,00	0,00	0,00
07030204	Creches	0,00	0,00	0,00	0,00	0,00
07030205	Escolas	0,00	0,00	0,00	0,00	0,00
07030206	Lares de terceira idade	0,00	0,00	0,00	0,00	0,00
07030207	Outros	0,00	0,00	0,00	0,00	0,00
070303	**Outras construções e infraestruturas**	**183.200,00**	**1.063.150,00**	**-118.289,23**	**944.860,77**	**1.128.060,77**
07030301	Viadutos, arruamentos e obras complementares	0,00	0,00	0,00	0,00	0,00
07030302	Sistemas de drenagem de águas residuais	0,00	0,00	0,00	0,00	0,00
07030303	Estações de tratamento de águas residuais	0,00	0,00	0,00	0,00	0,00
07030304	Iluminação pública	0,00	0,00	0,00	0,00	0,00
07030305	Parques e jardins	600,00	7.500,00	-500,00	7.000,00	7.600,00
07030306	Instalações desportivas e recreativas	0,00	0,00	0,00	0,00	0,00
07030307	Captação e distribuição de água	57.000,00	15.100,00	-20.139,23	-5.039,23	51.960,77
07030308	Viação rural	103.500,00	1.023.270,00	-84.200,00	939.070,00	1.042.570,00
07030309	Sinalização e trânsito	0,00	0,00	0,00	0,00	0,00
07030310	Infraestruturas p/ distribuição energia eléctrica	0,00	0,00	0,00	0,00	0,00
07030311	Infraestruturas p/ tratamento resíduos sólidos	0,00	0,00	0,00	0,00	0,00
07030312	Cemitérios	0,00	0,00	0,00	0,00	0,00
07030313	Outros	22.100,00	17.280,00	-13.450,00	3.830,00	25.930,00
070305	Bens do património histórico, artístico e cultural	0,00	0,00	0,00	0,00	0,00
070306	Outros bens de domínio público	0,00	0,00	0,00	0,00	0,00
08	**Transferências de capital**	**340.000,00**	**41.782,00**	**-19.650,00**	**22.132,00**	**362.132,00**
0801	**Sociedades e quase sociedades não financeiras**	**0,00**	**0,00**	**0,00**	**0,00**	**0,00**
080101	**Públicas**	**0,00**	**0,00**	**0,00**	**0,00**	**0,00**
08010101	Empresas públicas municipais e intermunicipais	0,00	0,00	0,00	0,00	0,00
08010102	Outras	0,00	0,00	0,00	0,00	0,00
080102	Privadas	0,00	0,00	0,00	0,00	0,00
0803	**Administração central**	**0,00**	**0,00**	**0,00**	**0,00**	**0,00**
080301	Estado	0,00	0,00	0,00	0,00	0,00

MUNICIPIO DE VILA DO PORTO

ORÇAMENTO DA DESPESA (POR ECONÓMICA) - DOTAÇÕES INICIAIS E ATUAIS
ANO ECONÓMICO - 2014

Cód. da Classif. Económica	Designação da Classificação	Dotações Iniciais	Modificações			Dotações Atuais
			Inscr./Reforços	Dimin./Anulações	Total	
080306	Serviços e fundos autónomos	0,00	0,00	0,00	0,00	0,00
0804	**Administração regional**	**0,00**	**0,00**	**0,00**	**0,00**	**0,00**
080401	Região Autónoma dos Açores	0,00	0,00	0,00	0,00	0,00
080402	Região Autónoma da Madeira	0,00	0,00	0,00	0,00	0,00
0805	**Administração local**	**165.000,00**	**41.782,00**	**-2.850,00**	**38.932,00**	**203.932,00**
080501	**Continente**	**0,00**	**0,00**	**0,00**	**0,00**	**0,00**
08050101	Municípios	0,00	0,00	0,00	0,00	0,00
08050102	Freguesias	0,00	0,00	0,00	0,00	0,00
08050103	Serviços autónomos da administração local	0,00	0,00	0,00	0,00	0,00
08050104	Associações de municípios	0,00	0,00	0,00	0,00	0,00
08050105	Associações de freguesias	0,00	0,00	0,00	0,00	0,00
08050106	Regiões de turismo	0,00	0,00	0,00	0,00	0,00
08050107	Assembleias municipais	0,00	0,00	0,00	0,00	0,00
08050108	Outros	0,00	0,00	0,00	0,00	0,00
080502	**Região Autónoma dos Açores**	**165.000,00**	**41.782,00**	**-2.850,00**	**38.932,00**	**203.932,00**
08050201	Municípios	0,00	0,00	0,00	0,00	0,00
08050202	Freguesias	165.000,00	41.782,00	-2.850,00	38.932,00	203.932,00
08050203	Serviços autónomos da administração local	0,00	0,00	0,00	0,00	0,00
08050204	Associações de municípios	0,00	0,00	0,00	0,00	0,00
08050205	Associações de freguesias	0,00	0,00	0,00	0,00	0,00
08050206	Outros	0,00	0,00	0,00	0,00	0,00
080503	**Região Autónoma da Madeira**	**0,00**	**0,00**	**0,00**	**0,00**	**0,00**
08050301	Municípios	0,00	0,00	0,00	0,00	0,00
08050302	Freguesias	0,00	0,00	0,00	0,00	0,00
08050303	Serviços autónomos da administração local	0,00	0,00	0,00	0,00	0,00
08050304	Associações de municípios	0,00	0,00	0,00	0,00	0,00
08050305	Associações de freguesias	0,00	0,00	0,00	0,00	0,00
08050306	Outros	0,00	0,00	0,00	0,00	0,00
0806	**Segurança social**	**0,00**	**0,00**	**0,00**	**0,00**	**0,00**
080601	Sistema de solidariedade e segurança social	0,00	0,00	0,00	0,00	0,00
080605	Outras transferências	0,00	0,00	0,00	0,00	0,00
0807	**Instituições sem fins lucrativos**	**175.000,00**	**0,00**	**-16.800,00**	**-16.800,00**	**158.200,00**
080701	Instituições sem fins lucrativos	175.000,00	0,00	-16.800,00	-16.800,00	158.200,00
0808	**Famílias**	**0,00**	**0,00**	**0,00**	**0,00**	**0,00**
080802	Outras	0,00	0,00	0,00	0,00	0,00
0809	**Resto do mundo**	**0,00**	**0,00**	**0,00**	**0,00**	**0,00**
080901	União Europeia-Instituições	0,00	0,00	0,00	0,00	0,00
080902	União Europeia-Países membros	0,00	0,00	0,00	0,00	0,00
080903	Países terceiros e organizações internacionais	0,00	0,00	0,00	0,00	0,00
09	**Activos financeiros**	**0,00**	**0,00**	**0,00**	**0,00**	**0,00**
0902	**Títulos a curto prazo**	**0,00**	**0,00**	**0,00**	**0,00**	**0,00**
090201	Socied.e quase socied.não financeiras-Privadas	0,00	0,00	0,00	0,00	0,00
090202	Socied.e quase socied.não financeiras-Públicas	0,00	0,00	0,00	0,00	0,00
090203	Socied.financ.-Bancos e outras instit. financeiras	0,00	0,00	0,00	0,00	0,00
090204	Socied.financeiras-Comp. seguros e fundos pensões	0,00	0,00	0,00	0,00	0,00
090205	Admin.pública-Admin.central-Estado	0,00	0,00	0,00	0,00	0,00
090206	Admin.pública-Admin.central-Serv. fundos autónomos	0,00	0,00	0,00	0,00	0,00
090207	Administração pública - Administração regional	0,00	0,00	0,00	0,00	0,00
090208	Admin.pública-Admin.local-Continente	0,00	0,00	0,00	0,00	0,00
090209	Admin.pública-Admin.local-Regiões autónomas	0,00	0,00	0,00	0,00	0,00
0903	**Títulos a médio e longo prazos**	**0,00**	**0,00**	**0,00**	**0,00**	**0,00**
090301	Socied.e quase socied.não financeiras-Privadas	0,00	0,00	0,00	0,00	0,00
090302	Socied.e quase socied.não financeiras-Públicas	0,00	0,00	0,00	0,00	0,00
090303	Socied.financ.-Bancos e outras instit. financeiras	0,00	0,00	0,00	0,00	0,00
090304	Socied.financeiras-Comp. seguros e fundos pensões	0,00	0,00	0,00	0,00	0,00
090305	Admin.pública-Admin.central-Estado	0,00	0,00	0,00	0,00	0,00
090306	Admin.pública-Admin.central-Serv. fundos autónomos	0,00	0,00	0,00	0,00	0,00
090307	Admin.pública-Admin.regional	0,00	0,00	0,00	0,00	0,00
090308	Admin.pública-Admin.local-Continente	0,00	0,00	0,00	0,00	0,00
090309	Admin.pública-Admin.local-Regiões autónomas	0,00	0,00	0,00	0,00	0,00
0905	**Empréstimos a curto prazo**	**0,00**	**0,00**	**0,00**	**0,00**	**0,00**
090508	Admin.pública-Admin.local-Continente	0,00	0,00	0,00	0,00	0,00
090509	**Admin.pública-Admin.local-Regiões autónomas**	**0,00**	**0,00**	**0,00**	**0,00**	**0,00**
09050901	Região Autónoma dos Açores	0,00	0,00	0,00	0,00	0,00

MUNICIPIO DE VILA DO PORTO

ORÇAMENTO DA DESPESA (POR ECONÓMICA) - DOTAÇÕES INICIAIS E ATUAIS
ANO ECONÓMICO - 2014

Cód. da Classif. Económica	Designação da Classificação	Dotações Iniciais	Modificações			Dotações Atuais
			Inscr./Reforços	Dimin./Anulações	Total	
09050902	Região Autónoma da Madeira	0,00	0,00	0,00	0,00	0,00
0906	**Empréstimos a médio e longo prazos**	**0,00**	**0,00**	**0,00**	**0,00**	**0,00**
090601	Socied.e quase socied.não financeiras-Privadas	0,00	0,00	0,00	0,00	0,00
090608	Admin.pública-Admin.local-Continente	0,00	0,00	0,00	0,00	0,00
090609	**Admin.pública-Admin.local-Regiões autónomas**	**0,00**	**0,00**	**0,00**	**0,00**	**0,00**
09060901	Região Autónoma dos Açores	0,00	0,00	0,00	0,00	0,00
09060902	Região Autónoma da Madeira	0,00	0,00	0,00	0,00	0,00
090613	Famílias-Outras	0,00	0,00	0,00	0,00	0,00
0907	**Acções e outras participações**	**0,00**	**0,00**	**0,00**	**0,00**	**0,00**
090701	Socied.e quase socied.não financeiras-Privadas	0,00	0,00	0,00	0,00	0,00
090702	Socied.e quase socied.não financeiras-Públicas	0,00	0,00	0,00	0,00	0,00
090703	Socied.financ.-Bancos e outras instit. financeiras	0,00	0,00	0,00	0,00	0,00
090704	Socied.financeiras-Comp. seguros e fundos pensões	0,00	0,00	0,00	0,00	0,00
090705	Admin.pública-Admin.central-Estado	0,00	0,00	0,00	0,00	0,00
090706	Admin.pública-Admin.central-Serv. fundos autónomos	0,00	0,00	0,00	0,00	0,00
090707	Admin.pública-Admin.regional	0,00	0,00	0,00	0,00	0,00
090708	Admin.pública-Admin.local-Continente	0,00	0,00	0,00	0,00	0,00
090709	Admin.pública-Admin.local-Regiões autónomas	0,00	0,00	0,00	0,00	0,00
090711	Instituições sem fins lucrativos	0,00	0,00	0,00	0,00	0,00
0908	**Unidades de participação**	**0,00**	**0,00**	**0,00**	**0,00**	**0,00**
090801	Socied.e quase socied.não financeiras-Privadas	0,00	0,00	0,00	0,00	0,00
090802	Socied.e quase socied.não financeiras-Públicas	0,00	0,00	0,00	0,00	0,00
090803	Socied.financ.-Bancos e outras instit. financeiras	0,00	0,00	0,00	0,00	0,00
090804	Socied.financeiras-Comp. seguros e fundos pensões	0,00	0,00	0,00	0,00	0,00
090805	Admin.pública-Admin.central-Estado	0,00	0,00	0,00	0,00	0,00
090806	Admin.pública-Admin.central-Serv. fundos autónomos	0,00	0,00	0,00	0,00	0,00
090807	Admin.pública-Admin.regional	0,00	0,00	0,00	0,00	0,00
090808	Admin.pública-Admin.local-Continente	0,00	0,00	0,00	0,00	0,00
090809	Admin.pública-Admin.local-Regiões autónomas	0,00	0,00	0,00	0,00	0,00
0909	**Outros activos financeiros**	**0,00**	**0,00**	**0,00**	**0,00**	**0,00**
090901	Socied.e quase socied.não financeiras-Privadas	0,00	0,00	0,00	0,00	0,00
090902	Socied.e quase socied.não financeiras-Públicas	0,00	0,00	0,00	0,00	0,00
090903	Socied.financ.-Bancos e outras instit. financeiras	0,00	0,00	0,00	0,00	0,00
090904	Socied.financeiras-Comp. seguros e fundos pensões	0,00	0,00	0,00	0,00	0,00
090905	Admin.pública-Admin.central-Estado	0,00	0,00	0,00	0,00	0,00
090906	Admin.pública-Admin.central-Serv. fundos autónomos	0,00	0,00	0,00	0,00	0,00
090907	Admin.pública-Admin.regional	0,00	0,00	0,00	0,00	0,00
090908	Admin.pública-Admin.local-Continente	0,00	0,00	0,00	0,00	0,00
090909	Admin.pública-Admin.local-Regiões autónomas	0,00	0,00	0,00	0,00	0,00
10	**Passivos financeiros**	**119.215,00**	**93.000,00**	**0,00**	**93.000,00**	**212.215,00**
1003	**Títulos a médio e longo prazos**	**0,00**	**0,00**	**0,00**	**0,00**	**0,00**
100303	Socied.financ.-Bancos e outras instit. financeiras	0,00	0,00	0,00	0,00	0,00
1005	**Empréstimos a curto prazo**	**0,00**	**0,00**	**0,00**	**0,00**	**0,00**
100503	Socied.financ.-Bancos e outras instit. financeiras	0,00	0,00	0,00	0,00	0,00
100504	Socied.financeiras-Comp. seguros e fundos pensões	0,00	0,00	0,00	0,00	0,00
100506	Admin.pública-Admin.central-Serv. fundos autónomos	0,00	0,00	0,00	0,00	0,00
1006	**Empréstimos a médio e longo prazos**	**119.215,00**	**93.000,00**	**0,00**	**93.000,00**	**212.215,00**
100603	Socied.financ.-Bancos e outras instit. financeiras	119.215,00	93.000,00	0,00	93.000,00	212.215,00
100604	Socied.financeiras-Comp. seguros e fundos pensões	0,00	0,00	0,00	0,00	0,00
100605	Admin.pública-Admin.central-Estado	0,00	0,00	0,00	0,00	0,00
100606	Admin.pública-Admin.central-Serv. fundos autónomos	0,00	0,00	0,00	0,00	0,00
11	**Outras despesas de capital**	**0,00**	**0,00**	**0,00**	**0,00**	**0,00**
1102	**Diversas**	**0,00**	**0,00**	**0,00**	**0,00**	**0,00**
110201	Restituições	0,00	0,00	0,00	0,00	0,00
110299	Outras	0,00	0,00	0,00	0,00	0,00
OUTRAS DESPESAS		**0,00**	**0,00**	**0,00**	**0,00**	**0,00**
17	**Operações extra-orçamentais**	**0,00**	**0,00**	**0,00**	**0,00**	**0,00**
1701	Operações de tesouraria-Receitas do Estado	0,00	0,00	0,00	0,00	0,00
1702	Outras operações de tesouraria	0,00	0,00	0,00	0,00	0,00
	Totais do Orçamento da Despesa:	**4.723.491,00**	**2.188.475,77**	**-911.717,23**	**1.276.758,54**	**6.000.249,54**

Resumo do Orçamento da Despesa:Aumento de cerca de 27,03%, do seu valor inicial

Controlo Orçamental - Receita

MUNICIPIO DE VILA DO PORTO

(designação da autarquia local)

Ano: 2014

(unidade: €

Classif. Económica da Receita		Previsões Corrigida	Rec. por Cobrar no inicio do ano	Receitas Liquidadas	Liquidações Anuladas	Rec. Cobradas Brutas	Reembolsos e Rest. Emitidos	Reembolsos e Rest. Pagos	Receita Cobrada Liquida	Rec. p/ Cobrar no final do Ano	Grau Exec. da Receita
Classif.	Designação										
0509	Participações nos lucros de administ. públicas	550,00	0,00	0,00	0,00	0,00	0,00	0,00	0,00	0,00	0,000
050901	Associações de municípios	500,00	0,00	0,00	0,00	0,00	0,00	0,00	0,00	0,00	0,000
050999	Outras	50,00	0,00	0,00	0,00	0,00	0,00	0,00	0,00	0,00	0,000
0510	Rendas	250,00	0,00	0,00	0,00	0,00	0,00	0,00	0,00	0,00	0,000
051001	Terrenos	50,00	0,00	0,00	0,00	0,00	0,00	0,00	0,00	0,00	0,000
051003	Habitações	50,00	0,00	0,00	0,00	0,00	0,00	0,00	0,00	0,00	0,000
051004	Edifícios	50,00	0,00	0,00	0,00	0,00	0,00	0,00	0,00	0,00	0,000
051005	Bens de dominio público	50,00	0,00	0,00	0,00	0,00	0,00	0,00	0,00	0,00	0,000
051099	Outros	50,00	0,00	0,00	0,00	0,00	0,00	0,00	0,00	0,00	0,000
06	Transferências correntes	3.285.966,00	0,00	3.281.436,70	0,00	3.281.436,70	0,00	0,00	3.281.436,70	0,00	99,862
0603	Administração central	3.273.486,00	0,00	3.275.003,17	0,00	3.275.003,17	0,00	0,00	3.275.003,17	0,00	100,046
060301	Estado	3.273.486,00	0,00	3.275.003,17	0,00	3.275.003,17	0,00	0,00	3.275.003,17	0,00	100,046
06030101	Fundo de Equilibrio Financeiro	2.924.504,00	0,00	2.924.504,00	0,00	2.924.504,00	0,00	0,00	2.924.504,00	0,00	100,000
06030102	Fundo Social Municipal	128.432,00	0,00	128.432,00	0,00	128.432,00	0,00	0,00	128.432,00	0,00	100,000
06030103	Participação fixa no IRS	219.550,00	0,00	219.550,00	0,00	219.550,00	0,00	0,00	219.550,00	0,00	100,000
06030199	Outras	1.000,00	0,00	2.517,17	0,00	2.517,17	0,00	0,00	2.517,17	0,00	251,717
0606	Segurança social	12.480,00	0,00	6.433,53	0,00	6.433,53	0,00	0,00	6.433,53	0,00	51,551
060601	Sistemas de solidariedade e segurança social	12.480,00	0,00	6.433,53	0,00	6.433,53	0,00	0,00	6.433,53	0,00	51,551
07	Venda de bens e serviços correntes	421.910,00	12.992,25	439.698,97	0,00	436.836,45	0,00	0,00	436.836,45	15.854,77	103,538
0701	Venda de bens	300.160,00	11.708,58	298.601,62	0,00	296.219,86	0,00	0,00	296.219,86	14.090,34	98,687
070102	Livros e documentação técnica	100,00	0,00	325,00	0,00	325,00	0,00	0,00	325,00	0,00	325,000
070103	Publicações e impressos	10,00	0,00	0,00	0,00	0,00	0,00	0,00	0,00	0,00	0,000
070111	Produtos acabados e intermédios	300.000,00	11.708,58	298.276,62	0,00	295.894,86	0,00	0,00	295.894,86	14.090,34	98,632
07011101	água	300.000,00	11.708,58	298.276,62	0,00	295.894,86	0,00	0,00	295.894,86	14.090,34	98,632
070199	Outros	50,00	0,00	0,00	0,00	0,00	0,00	0,00	0,00	0,00	0,000
0702	Serviços	109.750,00	1.283,67	133.639,75	0,00	133.158,99	0,00	0,00	133.158,99	1.764,43	121,329
070201	Aluguer de espaços e equipamentos	50,00	0,00	0,00	0,00	0,00	0,00	0,00	0,00	0,00	0,000
070203	Vistorias e ensaios	3.000,00	0,00	2.147,72	0,00	2.147,72	0,00	0,00	2.147,72	0,00	71,591
070208	Serv.sociais,recreativos,culturais e de desporto	50,00	0,00	0,00	0,00	0,00	0,00	0,00	0,00	0,00	0,000
07020804	Serviços desportivos	50,00	0,00	0,00	0,00	0,00	0,00	0,00	0,00	0,00	0,000
070209	Serviços específicos das autarquias	106.600,00	1.283,67	131.490,89	0,00	131.010,13	0,00	0,00	131.010,13	1.764,43	122,899
07020902	Resíduos sólidos	100.000,00	1.283,67	98.719,91	0,00	98.239,15	0,00	0,00	98.239,15	1.764,43	98,239
07020904	Trabalhos por conta de particulares	2.500,00	0,00	1.685,46	0,00	1.685,46	0,00	0,00	1.685,46	0,00	67,418
07020905	Cemitérios	2.500,00	0,00	1.622,37	0,00	1.622,37	0,00	0,00	1.622,37	0,00	64,895
07020906	Mercados e feiras	50,00	0,00	0,00	0,00	0,00	0,00	0,00	0,00	0,00	0,000
07020908	Parques de campismo	50,00	0,00	28.071,25	0,00	28.071,25	0,00	0,00	28.071,25	0,00	56142,500
07020999	Outros	1.500,00	0,00	1.391,90	0,00	1.391,90	0,00	0,00	1.391,90	0,00	92,793
070299	Outros	50,00	0,00	1,14	0,00	1,14	0,00	0,00	1,14	0,00	2,280
07029901	Encargos de cobrança de receitas	50,00	0,00	1,14	0,00	1,14	0,00	0,00	1,14	0,00	2,280
0703	Rendas	12.000,00	0,00	7.457,60	0,00	7.457,60	0,00	0,00	7.457,60	0,00	62,147
070302	Edifícios	12.000,00	0,00	7.457,60	0,00	7.457,60	0,00	0,00	7.457,60	0,00	62,147

Controlo Orçamental - Receita

MUNICIPIO DE VILA DO PORTO

(designação da autarquia local)

Ano: 2014

(Unidade: €

Classif. Económica da Receita		Previsões Corrigida	Rec. por Cobrar no inicio do ano	Receitas Liquidadas	Liquidações Anuladas	Rec. Cobradas Brutas	Reembolsos e Rest. Emitidos	Reembolsos e Rest. Pagos	Receita Cobrada Liquida	Rec. p/ Cobrar no final do Ano	Grau Exec. da Receita
Classif.	Designação										
01	Impostos directos	398.127,00	0,00	614.884,23	0,00	614.884,23	5.540,93	5.540,93	609.343,30	0,00	153,052
0102	Outros	398.127,00	0,00	614.884,23	0,00	614.884,23	5.540,93	5.540,93	609.343,30	0,00	153,052
010202	Imposto municipal sobre imóveis	229.043,00	0,00	423.040,37	0,00	423.040,37	784,96	784,96	422.255,41	0,00	184,336
010203	Imposto único de circulação	118.209,00	0,00	119.683,06	0,00	119.683,06	40,96	40,96	119.642,10	0,00	101,212
010204	Imposto municipal sobre transm. onerosas imóveis	50.725,00	0,00	72.160,80	0,00	72.160,80	4.715,01	4.715,01	67.445,79	0,00	132,964
010207	Impostos abolidos	150,00	0,00	0,00	0,00	0,00	0,00	0,00	0,00	0,00	0,000
01020701	Contribuição autárquica	50,00	0,00	0,00	0,00	0,00	0,00	0,00	0,00	0,00	0,000
01020702	Imposto municipal de sisa	50,00	0,00	0,00	0,00	0,00	0,00	0,00	0,00	0,00	0,000
01020703	Imposto municipal sobre veiculos	50,00	0,00	0,00	0,00	0,00	0,00	0,00	0,00	0,00	0,000
02	Impostos indirectos	3.807,00	0,00	4.067,96	0,00	4.067,96	0,00	0,00	4.067,96	0,00	106,855
0202	Outros	3.807,00	0,00	4.067,96	0,00	4.067,96	0,00	0,00	4.067,96	0,00	106,855
020206	Impostos indirectos específicos das autarq.locais	3.807,00	0,00	4.067,96	0,00	4.067,96	0,00	0,00	4.067,96	0,00	106,855
02020601	Mercados e feiras	20,00	0,00	0,00	0,00	0,00	0,00	0,00	0,00	0,00	0,000
02020602	Loteamentos e obras	20,00	0,00	0,00	0,00	0,00	0,00	0,00	0,00	0,00	0,000
02020603	Ocupação da via pública	342,00	0,00	209,60	0,00	209,60	0,00	0,00	209,60	0,00	61,287
02020605	Publicidade	600,00	0,00	823,16	0,00	823,16	0,00	0,00	823,16	0,00	137,193
02020699	Outros	2.825,00	0,00	3.035,20	0,00	3.035,20	0,00	0,00	3.035,20	0,00	107,441
0202069901	Taxa municipal de direitos de passagem	2.535,00	0,00	2.924,27	0,00	2.924,27	0,00	0,00	2.924,27	0,00	115,356
0202069902	Taxa de depósito da ficha técnica da habitação	10,00	0,00	0,00	0,00	0,00	0,00	0,00	0,00	0,00	0,000
0202069999	Outros	280,00	0,00	110,93	0,00	110,93	0,00	0,00	110,93	0,00	39,618
04	Taxas, multas e outras penalidades	45.114,00	0,00	34.589,72	0,00	34.589,72	0,00	0,00	34.589,72	0,00	76,672
0401	Taxas	33.769,00	0,00	18.167,33	0,00	18.167,33	0,00	0,00	18.167,33	0,00	53,799
040123	Taxas específicas das autarquias locais	33.769,00	0,00	18.167,33	0,00	18.167,33	0,00	0,00	18.167,33	0,00	53,799
04012302	Loteamentos e obras	20.000,00	0,00	8.549,54	0,00	8.549,54	0,00	0,00	8.549,54	0,00	42,748
04012303	Ocupação da via pública	1.100,00	0,00	1.112,01	0,00	1.112,01	0,00	0,00	1.112,01	0,00	101,092
04012399	Outras	12.669,00	0,00	8.505,78	0,00	8.505,78	0,00	0,00	8.505,78	0,00	67,139
0401239901	Taxa de depósito da ficha técnica da habitação	33,00	0,00	81,00	0,00	81,00	0,00	0,00	81,00	0,00	245,455
0401239902	Taxa pela emissão do certificado de registo	67,00	0,00	45,00	0,00	45,00	0,00	0,00	45,00	0,00	67,164
0401239903	Outras	12.569,00	0,00	8.379,78	0,00	8.379,78	0,00	0,00	8.379,78	0,00	66,670
0402	Multas e outras penalidades	11.345,00	0,00	16.422,39	0,00	16.422,39	0,00	0,00	16.422,39	0,00	144,754
040201	Juros de mora	45,00	0,00	4.985,75	0,00	4.985,75	0,00	0,00	4.985,75	0,00	11079,444
040202	Juros compensatórios	1.629,00	0,00	2.695,51	0,00	2.695,51	0,00	0,00	2.695,51	0,00	165,470
040204	Coimas e penalidades por contra-ordenações	3.067,00	0,00	2.769,40	0,00	2.769,40	0,00	0,00	2.769,40	0,00	90,297
040299	Multas e penalidades diversas	6.604,00	0,00	5.971,73	0,00	5.971,73	0,00	0,00	5.971,73	0,00	90,426
05	Rendimentos da propriedade	4.800,00	0,00	200,95	0,00	200,95	0,00	0,00	200,95	0,00	4,186
0502	Juros-Sociedades financeiras	2.500,00	0,00	200,95	0,00	200,95	0,00	0,00	200,95	0,00	8,038
050201	Bancos e outras instituições financeiras	2.500,00	0,00	200,95	0,00	200,95	0,00	0,00	200,95	0,00	8,038
0507	Dividend.partic.lucros socied.quase-soc.não financ.	1.500,00	0,00	0,00	0,00	0,00	0,00	0,00	0,00	0,00	0,000
050701	Empresas públicas	500,00	0,00	0,00	0,00	0,00	0,00	0,00	0,00	0,00	0,000
050702	Empresas públicas municipais e intermunicipais	500,00	0,00	0,00	0,00	0,00	0,00	0,00	0,00	0,00	0,000
050703	Empresas privadas	500,00	0,00	0,00	0,00	0,00	0,00	0,00	0,00	0,00	0,000

Controlo Orçamental - Receita

MUNICIPIO DE VILA DO PORTO

(designação da autarquia local)

Ano: 2014

(unidade: €

Classif. Económica da Receita		Previsões Corrigida	Rec. por Cobrar no inicio do ano	Receitas Liquidadas	Liquidações Anuladas	Rec. Cobradas Brutas	Reembolsos e Rest. Emitidos	Reembolsos e Rest. Pagos	Receita Cobrada Liquida	Rec. p/ Cobrar no final do Ano	Grau Exec da Receita
Classif.	Designação										
08	Outras receitas correntes	15.200,00	0,00	33.067,99	0,00	33.067,99	0,00	0,00	33.067,99	0,00	217,553
0801	Outras	15.200,00	0,00	33.067,99	0,00	33.067,99	0,00	0,00	33.067,99	0,00	217,553
080199	Outras	15.200,00	0,00	33.067,99	0,00	33.067,99	0,00	0,00	33.067,99	0,00	217,553
08019901	Indemniz.por deterior.roubo extravio bens patrim.	100,00	0,00	0,00	0,00	0,00	0,00	0,00	0,00	0,00	0,000
08019902	Indem.estrag.prov.outrém viat.outr.equip.aut.local	100,00	0,00	0,00	0,00	0,00	0,00	0,00	0,00	0,00	0,000
08019903	IVA reembolsado	5.000,00	0,00	21.832,10	0,00	21.832,10	0,00	0,00	21.832,10	0,00	436,642
08019999	Diversas	10.000,00	0,00	11.235,89	0,00	11.235,89	0,00	0,00	11.235,89	0,00	112,359
09	Venda de bens de Investimento	200,00	0,00	0,00	0,00	0,00	0,00	0,00	0,00	0,00	0,000
0904	Outros bens de investimento	200,00	0,00	0,00	0,00	0,00	0,00	0,00	0,00	0,00	0,000
090401	Sociedades e quase-sociedades não financeiras	150,00	0,00	0,00	0,00	0,00	0,00	0,00	0,00	0,00	0,000
09040101	Equipamento de transporte	50,00	0,00	0,00	0,00	0,00	0,00	0,00	0,00	0,00	0,000
09040102	Maquinaria e equipamento	50,00	0,00	0,00	0,00	0,00	0,00	0,00	0,00	0,00	0,000
09040103	Outros	50,00	0,00	0,00	0,00	0,00	0,00	0,00	0,00	0,00	0,000
090402	Sociedades financeiras	50,00	0,00	0,00	0,00	0,00	0,00	0,00	0,00	0,00	0,000
09040203	Outros	50,00	0,00	0,00	0,00	0,00	0,00	0,00	0,00	0,00	0,000
10	Transferências de capital	1.359.047,77	5.700,00	1.084.394,33	0,00	1.084.394,33	0,00	0,00	1.084.394,33	5.700,00	79,791
1003	Administração central	1.359.047,77	5.700,00	1.084.394,33	0,00	1.084.394,33	0,00	0,00	1.084.394,33	5.700,00	79,791
100301	Estado	324.945,00	0,00	324.945,00	0,00	324.945,00	0,00	0,00	324.945,00	0,00	100,000
10030101	Fundo de Equilibrio Financeiro	324.945,00	0,00	324.945,00	0,00	324.945,00	0,00	0,00	324.945,00	0,00	100,000
100307	Estado-Particip.comunitária project.co-financiados	1.034.102,77	5.700,00	759.449,33	0,00	759.449,33	0,00	0,00	759.449,33	5.700,00	73,440
13	Outras receitas de capital	150,00	0,00	7.092,33	0,00	7.092,33	0,00	0,00	7.092,33	0,00	4728,220
1301	Outras	150,00	0,00	7.092,33	0,00	7.092,33	0,00	0,00	7.092,33	0,00	4728,220
130101	Indemnizações	100,00	0,00	4.947,09	0,00	4.947,09	0,00	0,00	4.947,09	0,00	4947,090
130199	Outras	50,00	0,00	2.145,24	0,00	2.145,24	0,00	0,00	2.145,24	0,00	4290,480
15	Reposições não abatidas nos pagamentos	2.061,32	-3.362,22	11.289,22	0,00	11.289,22	0,00	0,00	11.289,22	-3.362,22	547,669
1501	Reposições não abatidas nos pagamentos	2.061,32	-3.362,22	11.289,22	0,00	11.289,22	0,00	0,00	11.289,22	-3.362,22	547,669
150101	Reposições não abatidas nos pagamentos	2.061,32	-3.362,22	11.289,22	0,00	11.289,22	0,00	0,00	11.289,22	-3.362,22	547,669
	Total Receitas Correntes	**4.174.924,00**	**12.992,25**	**4.407.946,52**	**0,00**	**4.405.084,00**	**5.540,93**	**5.540,93**	**4.399.543,07**	**15.854,77**	**105,380**
	Total Receitas de Capital	**1.359.397,77**	**5.700,00**	**1.091.486,66**	**0,00**	**1.091.486,66**	**0,00**	**0,00**	**1.091.486,66**	**5.700,00**	**80,292**
	Total de Reposições Não Abatidas	**2.061,32**	**-3.362,22**	**11.289,22**	**0,00**	**11.289,22**	**0,00**	**0,00**	**11.289,22**	**-3.362,22**	**547,669**
	Total das Receitas Orçamentais	**5.536.383,09**	**15.330,03**	**5.510.722,40**	**0,00**	**5.507.859,88**	**5.540,93**	**5.540,93**	**5.502.318,95**	**18.192,55**	**99,385**
16	Saldo da gerência anterior	499.194,18	0,00	499.194,18	0,00	499.194,18	0,00	0,00	499.194,18	0,00	100,000
1601	Saldo orçamental	499.194,18	0,00	499.194,18	0,00	499.194,18	0,00	0,00	499.194,18	0,00	100,000
160101	Na posse do serviço	463.866,45	0,00	463.866,45	0,00	463.866,45	0,00	0,00	463.866,45	0,00	100,000

Controlo Orçamental - Receita

MUNICIPIO DE VILA DO PORTO

Ano: 2014

(designação da autarquia local)

(unidade: €

Classif. Económica da Receita		Previsões Corrigida	Rec. por Cobrar no inicio do ano	Receitas Liquidadas	Liquidações Anuladas	Rec. Cobradas Brutas	Reembolsos e Rest. Emitidos	Reembolsos e Rest. Pagos	Receita Cobrada Liquida	Rec. p/ Cobrar no final do Ano	Grau Exec. da Receita
Classif.	Designação										
160103	Na posse do serviço-Consignado	35.327,73	0,00	35.327,73	0,00	35.327,73	0,00	0,00	35.327,73	0,00	100,000
	Total Saldo de Gerência Anterior	**499.194,18**	**0,00**	**499.194,18**	**0,00**	**499.194,18**	**0,00**	**0,00**	**499.194,18**	**0,00**	**100,000**
	Total Geral	**6.035.577,27**	**15.330,03**	**6.009.916,58**	**0,00**	**6.007.054,06**	**5.540,93**	**5.540,93**	**6.001.513,13**	**18.192,55**	**99,436**

ORGÃO EXECUTIVO

Em 13 de Abril de 2015

ORGÃO DELIBERATIVO

Em 30 de ... de ...

Controlo Orçamental - Despesa

MUNICIPIO DE VILA DO PORTO

Ano: 2014

(designação da autarquia local)

(unidade: €)

Classif. Económica Despesa		Dotações corrigidas	Compromissos assumidos			Despesas Pagas			Diferenças			Grau de Execução Orçamental da Despesa
Código	Designação		Exercicio	Exercicios futuros	Total	Exercicio corrente	Exercicios anteriores	Total	Dotação não comprometida	Saldo	Compromissos por pagar	
01	Assembleia Municipal	14.000,00	13.063,01	,00	13.063,01	13.063,01	,00	13.063,01	936,99	936,99	0,00	93,307
01 01	Despesas com o pessoal	14.000,00	13.063,01	,00	13.063,01	13.063,01	,00	13.063,01	936,99	936,99	0,00	93,307
01 0102	Abonos variáveis ou eventuais	14.000,00	13.063,01	,00	13.063,01	13.063,01	,00	13.063,01	936,99	936,99	0,00	93,307
01 010204	Ajudas de custo	1.000,00	323,17	,00	323,17	323,17	,00	323,17	676,83	676,83	0,00	32,317
01 010213	Outros suplementos e prémios	13.000,00	12.739,84	,00	12.739,84	12.739,84	,00	12.739,84	260,16	260,16	0,00	97,9[illegible]
02	Administração Autárquica	5.986.249,54	5.736.562,80	,00	5.736.562,80	5.572.530,78	,00	5.572.530,78	249.686,74	413.718,76	164.032,02	93,089
02 01	Despesas com o pessoal	1.798.457,52	1.770.281,32	,00	1.770.281,32	1.769.337,92	,00	1.769.337,92	28.176,20	29.119,60	943,40	98,38[illegible]
02 0101	Remunerações certas e permanentes	1.245.613,00	1.244.300,11	,00	1.244.300,11	1.244.300,11	,00	1.244.300,11	1.312,89	1.312,89	0,00	99,895
02 010101	Titulares órgãos soberania e memb. órgãos autárq.	39.648,00	39.640,01	,00	39.640,01	39.640,01	,00	39.640,01	7,99	7,99	0,00	99,980
02 010104	Pessoal quadros-Regime contrato individ. trabalho	739.609,00	738.950,77	,00	738.950,77	738.950,77	,00	738.950,77	658,23	658,23	0,00	99,911
02 01010401	Pessoal em funções	739.425,00	738.950,77	,00	738.950,77	738.950,77	,00	738.950,77	474,23	474,23	0,00	99,936
02 01010402	Alterações obrigatórias de posicionamento remunera	50,00	,00	,00	0,00	,00	,00	0,00	50,00	50,00	0,00	0,000
02 01010403	Alterações facultativas de posicionamento remunera	50,00	,00	,00	0,00	,00	,00	0,00	50,00	50,00	0,00	0,000
02 01010404	Recrutamento de Pessoal p/novos postos de trabalho	84,00	,00	,00	0,00	,00	,00	0,00	84,00	84,00	0,00	0,000
02 010106	Pessoal contratado a termo	50,00	,00	,00	0,00	,00	,00	0,00	50,00	50,00	0,00	0,000
02 01010601	Pessoal contratado a termo-Pessoal em funções	50,00	,00	,00	0,00	,00	,00	0,00	50,00	50,00	0,00	0,000
02 010107	Pessoal em regime de tarefa ou avença	50,00	,00	,00	0,00	,00	,00	0,00	50,00	50,00	0,00	0,000
02 010108	Pessoal aguardando aposentação	1.105,00	1.104,72	,00	1.104,72	1.104,72	,00	1.104,72	0,28	0,28	0,00	99,975
02 010109	Pessoal em qualquer outra situação	26.500,00	26.471,24	,00	26.471,24	26.471,24	,00	26.471,24	28,76	28,76	0,00	99,891
02 010111	Representação	12.010,00	12.000,37	,00	12.000,37	12.000,37	,00	12.000,37	9,63	9,63	0,00	99,920
02 010112	Suplementos e prémios	123.000,00	122.946,38	,00	122.946,38	122.946,38	,00	122.946,38	53,62	53,62	0,00	99,956
02 010113	Subsidio de refeição	95.263,00	95.003,23	,00	95.003,23	95.003,23	,00	95.003,23	259,77	259,77	0,00	99,727
02 01011301	Pessoal dos quadros	75.250,00	75.092,22	,00	75.092,22	75.092,22	,00	75.092,22	157,78	157,78	0,00	99,790
02 0101130101	Pessoal em funções	75.150,00	75.092,22	,00	75.092,22	75.092,22	,00	75.092,22	57,78	57,78	0,00	99,923
02 0101130102	Contrato por tempo indeterminado	100,00	,00	,00	0,00	,00	,00	0,00	100,00	100,00	0,00	0,000
02 01011302	Pessoal em qualquer outra situação	18.000,00	17.951,08	,00	17.951,08	17.951,08	,00	17.951,08	48,92	48,92	0,00	99,728
02 01011303	Membros dos orgãos autárquicos	1.963,00	1.959,93	,00	1.959,93	1.959,93	,00	1.959,93	3,07	3,07	0,00	99,844
02 01011304	Pessoal com contrato a termo	50,00	,00	,00	0,00	,00	,00	0,00	50,00	50,00	0,00	0,000
02 010114	Subsidio de férias e de Natal	164.878,00	164.750,64	,00	164.750,64	164.750,64	,00	164.750,64	127,36	127,36	0,00	99,923
02 01011401	Pessoal dos quadros	144.973,00	144.862,83	,00	144.862,83	144.862,83	,00	144.862,83	110,17	110,17	0,00	99,924
02 0101140101	Pessoal em funções	140.741,00	140.723,41	,00	140.723,41	140.723,41	,00	140.723,41	17,59	17,59	0,00	99,988
02 0101140102	Contrato por tempo indeterminado	4.232,00	4.139,42	,00	4.139,42	4.139,42	,00	4.139,42	92,58	92,58	0,00	97,812
02 01011402	Pessoal em qualquer outra situação	19.900,00	19.887,81	,00	19.887,81	19.887,81	,00	19.887,81	12,19	12,19	0,00	99,939
02 01011403	Pessol com contrato a termo	5,00	,00	,00	0,00	,00	,00	0,00	5,00	5,00	0,00	0,000
02 010115	Remunerações por doença e maternidade/paternidade	43.500,00	43.432,75	,00	43.432,75	43.432,75	,00	43.432,75	67,25	67,25	0,00	99,845
02 0102	Abonos variáveis ou eventuais	45.200,00	42.310,37	,00	42.310,37	42.310,37	,00	42.310,37	2.889,63	2.889,63	0,00	93,607
02 010202	Horas extraordinárias	7.400,00	7.356,77	,00	7.356,77	7.356,77	,00	7.356,77	43,23	43,23	0,00	99,416
02 010203	Alimentação e alojamento	100,00	,00	,00	0,00	,00	,00	0,00	100,00	100,00	0,00	0,000
02 010204	Ajudas de custo	5.000,00	2.914,36	,00	2.914,36	2.914,36	,00	2.914,36	2.085,64	2.085,64	0,00	58,287
02 010205	Abono para falhas	3.000,00	2.786,92	,00	2.786,92	2.786,92	,00	2.786,92	213,08	213,08	0,00	92,897
02 010206	Formação	50,00	,00	,00	0,00	,00	,00	0,00	50,00	50,00	0,00	0,000
02 010210	Subsidio de trabalho nocturno	50,00	,00	,00	0,00	,00	,00	0,00	50,00	50,00	0,00	0,000
02 010213	Outros suplementos e prémios	29.600,00	29.252,32	,00	29.252,32	29.252,32	,00	29.252,32	347,68	347,68	0,00	98,825
02 0103	Segurança social	507.644,52	483.670,84	,00	483.670,84	482.727,44	,00	482.727,44	23.973,68	24.917,08	943,40	95,092
02 010301	Encargos com a saúde	143.944,52	141.769,49	,00	141.769,49	140.826,09	,00	140.826,09	2.175,03	3.118,43	943,40	97,834
02 010302	Outros encargos com a saúde	100,00	,00	,00	0,00	,00	,00	0,00	100,00	100,00	0,00	0,000
02 010303	Subsidio familiar a criança e jovens	11.200,00	11.161,94	,00	11.161,94	11.161,94	,00	11.161,94	38,06	38,06	0,00	99,660

Controlo Orçamental - Despesa

Ano: 2014

MUNICIPIO DE VILA DO PORTO

(designação da autarquia local)

(unidade: €)

Classif. Económica Despesa			Dotações corrigidas	Compromissos assumidos			Despesas Pagas			Diferenças			Grau de Execução Orçamental da Despesa
Código		Designação		Exercicio	Exercicios futuros	Total	Exercicio corrente	Exercicios anteriores	Total	Dotação não comprometida	Saldo	Compromissos por pagar	
02	010305	Contribuições para a segurança social	286.050,00	271.732,39	,00	271.732,39	271.732,39	,00	271.732,39	14.317,61	14.317,61	0,00	94,995
02	01030501	Assistência na doença dos funcionários públicos	50,00	,00	,00	0,00	,00	,00	0,00	50,00	50,00	0,00	0,000
02	01030502	Segurança social dos funcionários públicos	286.000,00	271.732,39	,00	271.732,39	271.732,39	,00	271.732,39	14.267,61	14.267,61	0,00	95,011
02	0103050201	Caixa Geral de Aposentações	173.000,00	171.956,94	,00	171.956,94	171.956,94	,00	171.956,94	1.043,06	1.043,06	0,00	99,399
02	0103050202	Regime Geral	113.000,00	99.775,45	,00	99.775,45	99.775,45	,00	99.775,45	13.224,55	13.224,55	0,00	88,251
02	010308	Outras pensões	32.350,00	32.305,81	,00	32.305,81	32.305,81	,00	32.305,81	44,19	44,19	0,00	99,863
02	010309	Seguros	34.000,00	26.701,21	,00	26.701,21	26.701,21	,00	26.701,21	7.298,79	7.298,79	0,00	78,533
02	01030901	Seguros acidentes trabalho doenças profissionais	34.000,00	26.701,21	,00	26.701,21	26.701,21	,00	26.701,21	7.298,79	7.298,79	0,00	78,533
02	02	Aquisição de bens e serviços	1.467.849,45	1.401.805,62	,00	1.401.805,62	1.345.621,03	,00	1.345.621,03	66.043,83	122.228,42	56.184,59	91,673
02	0201	Aquisição de bens	459.328,45	438.370,72	,00	438.370,72	427.989,95	,00	427.989,95	20.957,73	31.338,50	10.380,77	93,177
02	020102	Combustíveis e lubrificantes	122.500,00	120.769,49	,00	120.769,49	110.720,01	,00	110.720,01	1.730,51	11.779,99	10.049,48	90,384
02	02010201	Gasolina	7.000,00	6.297,99	,00	6.297,99	4.962,96	,00	4.962,96	702,01	2.037,04	1.335,03	70,899
02	02010202	Gasóleo	109.500,00	108.902,68	,00	108.902,68	100.188,23	,00	100.188,23	597,32	9.311,77	8.714,45	91,496
02	02010299	Outros	6.000,00	5.568,82	,00	5.568,82	5.568,82	,00	5.568,82	431,18	431,18	0,00	92,814
02	020104	Limpeza e higiene	7.000,00	5.685,71	,00	5.685,71	5.685,71	,00	5.685,71	1.314,29	1.314,29	0,00	81,224
02	020107	Vestuário e artigos pessoais	23.500,00	23.437,65	,00	23.437,65	23.275,30	,00	23.275,30	62,35	224,70	162,35	99,044
02	020108	Material de escritório	26.500,00	25.710,71	,00	25.710,71	25.710,71	,00	25.710,71	789,29	789,29	0,00	97,022
02	020109	Produtos químicos e farmacêuticos	3.500,00	370,49	,00	370,49	370,49	,00	370,49	3.129,51	3.129,51	0,00	10,585
02	020110	Produtos vendidos nas farmácias	1.000,00	570,17	,00	570,17	570,17	,00	570,17	429,83	429,83	0,00	57,017
02	020112	Material de transporte-Peças	34.500,00	34.452,94	,00	34.452,94	34.452,94	,00	34.452,94	47,06	47,06	0,00	99,864
02	020114	Outro material-Peças	4.000,00	2.436,58	,00	2.436,58	2.436,58	,00	2.436,58	1.563,42	1.563,42	0,00	60,915
02	020115	Prémios, condecorações e ofertas	5.050,00	5.004,64	,00	5.004,64	5.004,64	,00	5.004,64	45,36	45,36	0,00	99,102
02	020116	Mercadorias para venda	150.978,45	149.125,58	,00	149.125,58	149.125,58	,00	149.125,58	1.852,87	1.852,87	0,00	98,773
02	02011601	Água	50,00	,00	,00	0,00	,00	,00	0,00	50,00	50,00	0,00	0,000
02	02011602	Electricidade	150.878,45	149.125,58	,00	149.125,58	149.125,58	,00	149.125,58	1.752,87	1.752,87	0,00	98,838
02	02011603	Outras	50,00	,00	,00	0,00	,00	,00	0,00	50,00	50,00	0,00	0,000
02	020117	Ferramentas e utensílios	2.500,00	2.212,86	,00	2.212,86	2.212,86	,00	2.212,86	287,14	287,14	0,00	88,514
02	020118	Livros e documentação técnica	100,00	,00	,00	0,00	,00	,00	0,00	100,00	100,00	0,00	0,000
02	020119	Artigos honoríficos e de decoração	500,00	440,96	,00	440,96	440,96	,00	440,96	59,04	59,04	0,00	88,192
02	020120	Material de educação, cultura e recreio	500,00	147,73	,00	147,73	147,73	,00	147,73	352,27	352,27	0,00	29,546
02	020121	Outros bens	77.200,00	68.005,21	,00	68.005,21	67.836,27	,00	67.836,27	9.194,79	9.363,73	168,94	87,871
02	0202	Aquisição de serviços	1.008.521,00	963.434,90	,00	963.434,90	917.631,08	,00	917.631,08	45.086,10	90.889,92	45.803,82	90,988
02	020201	Encargos das instalações	233.150,00	225.977,08	,00	225.977,08	225.977,08	,00	225.977,08	7.172,92	7.172,92	0,00	96,923
02	020202	Limpeza e higiene	50,00	,00	,00	0,00	,00	,00	0,00	50,00	50,00	0,00	0,000
02	020203	Conservação de bens	26.100,00	26.021,53	,00	26.021,53	26.021,53	,00	26.021,53	78,47	78,47	0,00	99,699
02	020206	Locação de material de transporte	34.716,00	14.701,66	,00	14.701,66	12.768,48	,00	12.768,48	20.014,34	21.947,52	1.933,18	36,780
02	020209	Comunicações	35.000,00	33.629,62	,00	33.629,62	33.629,62	,00	33.629,62	1.370,38	1.370,38	0,00	96,085
02	020210	Transportes	19.000,00	18.469,96	,00	18.469,96	18.469,96	,00	18.469,96	530,04	530,04	0,00	97,210
02	020211	Representação dos serviços	50,00	,00	,00	0,00	,00	,00	0,00	50,00	50,00	0,00	0,000
02	020212	Seguros	17.000,00	14.292,36	,00	14.292,36	14.292,36	,00	14.292,36	2.707,64	2.707,64	0,00	84,073
02	020213	Deslocações e estadas	19.200,00	14.835,47	,00	14.835,47	14.612,40	,00	14.612,40	4.364,53	4.587,60	223,07	76,106
02	020214	Estudos, pareceres, projectos e consultadoria	100,00	,00	,00	0,00	,00	,00	0,00	100,00	100,00	0,00	0,000
02	020215	Formação	,00	,00	,00	0,00	,00	,00	0,00	0,00	0,00	0,00	0,000
02	020216	Seminários, exposições e similares	50,00	,00	,00	0,00	,00	,00	0,00	50,00	50,00	0,00	0,000
02	020217	Publicidade	11.000,00	10.843,98	,00	10.843,98	10.544,61	,00	10.544,61	156,02	455,39	299,37	95,860
02	020218	Vigilância e segurança	100,00	,00	,00	0,00	,00	,00	0,00	100,00	100,00	0,00	0,000
02	020219	Assistência técnica	800,00	338,25	,00	338,25	338,25	,00	338,25	461,75	461,75	0,00	42,281

Controlo Orçamental - Despesa

Ano: 2014

MUNICIPIO DE VILA DO PORTO

(designação da autarquia local)

(unidade: €)

Classif. Económica Despesa			Dotações corrigidas	Compromissos assumidos			Despesas Pagas			Diferenças			Grau de Execução Orçamental da Despesa
Código		Designação		Exercicio	Exercicios futuros	Total	Exercicio corrente	Exercicios anteriores	Total	Dotação não comprometida	Saldo	Compromissos por pagar	
02	020220	Outros trabalhos especializados	233.100,00	232.342,26	,00	232.342,26	190.726,41	,00	190.726,41	757,74	42.373,59	41.615,85	81,822
02	020224	Encargos de cobrança de receitas	16.000,00	15.422,06	,00	15.422,06	15.422,06	,00	15.422,06	577,94	577,94	0,00	96,38
02	020225	Outros serviços	363.105,00	356.560,67	,00	356.560,67	354.828,32	,00	354.828,32	6.544,33	8.276,68	1.732,35	97,7
02	03	Juros e outros encargos	6.018,00	5.944,26	,00	5.944,26	5.944,26	,00	5.944,26	73,74	73,74	0,00	98,7
02	0301	Juros da divida pública	6.018,00	5.944,26	,00	5.944,26	5.944,26	,00	5.944,26	73,74	73,74	0,00	98,775
02	030103	Socied.financ.-Bancos e outras instit. financeiras	6.018,00	5.944,26	,00	5.944,26	5.944,26	,00	5.944,26	73,74	73,74	0,00	98,775
02	03010302	Empréstimos de médio e longo prazos	6.018,00	5.944,26	,00	5.944,26	5.944,26	,00	5.944,26	73,74	73,74	0,00	98,775
02	04	Transferências correntes	374.350,00	361.528,19	,00	361.528,19	361.528,19	,00	361.528,19	12.821,81	12.821,81	0,00	96,575
02	0406	Segurança social	9.250,00	7.677,80	,00	7.677,80	7.677,80	,00	7.677,80	1.572,20	1.572,20	0,00	83,003
02	040602	Outras transferências	9.250,00	7.677,80	,00	7.677,80	7.677,80	,00	7.677,80	1.572,20	1.572,20	0,00	83,003
02	0407	Instituições sem fins lucrativos	240.000,00	237.785,25	,00	237.785,25	237.785,25	,00	237.785,25	2.214,75	2.214,75	0,00	99,077
02	040701	Instituições sem fins lucrativos	240.000,00	237.785,25	,00	237.785,25	237.785,25	,00	237.785,25	2.214,75	2.214,75	0,00	99,077
02	0408	Famílias	125.100,00	116.065,14	,00	116.065,14	116.065,14	,00	116.065,14	9.034,86	9.034,86	0,00	92,778
02	040802	Outras	125.100,00	116.065,14	,00	116.065,14	116.065,14	,00	116.065,14	9.034,86	9.034,86	0,00	92,778
02	06	Outras despesas correntes	36.645,00	24.980,92	,00	24.980,92	24.980,92	,00	24.980,92	11.664,08	11.664,08	0,00	68,170
02	0602	Diversas	36.645,00	24.980,92	,00	24.980,92	24.980,92	,00	24.980,92	11.664,08	11.664,08	0,00	68,170
02	060201	Impostos e taxas	5.800,00	5.540,93	,00	5.540,93	5.540,93	,00	5.540,93	259,07	259,07	0,00	95,533
02	060203	Outras	30.845,00	19.439,99	,00	19.439,99	19.439,99	,00	19.439,99	11.405,01	11.405,01	0,00	63,025
02	06020301	Outras restituições	6.000,00	476,19	,00	476,19	476,19	,00	476,19	5.523,81	5.523,81	0,00	7,937
02	06020302	IVA pago	1.695,00	212,58	,00	212,58	212,58	,00	212,58	1.482,42	1.482,42	0,00	12,542
02	06020304	Serviços bancários	7.650,00	6.800,54	,00	6.800,54	6.800,54	,00	6.800,54	849,46	849,46	0,00	88,896
02	06020305	Outras	15.500,00	11.950,68	,00	11.950,68	11.950,68	,00	11.950,68	3.549,32	3.549,32	0,00	77,101
02	07	Aquisição de bens de capital	1.728.582,57	1.598.803,06	,00	1.598.803,06	1.491.899,03	,00	1.491.899,03	129.779,51	236.683,54	106.904,03	86,308
02	0701	Investimentos	600.471,80	552.904,87	,00	552.904,87	447.170,44	,00	447.170,44	47.566,93	153.301,36	105.734,43	74,470
02	070101	Terrenos	11.350,00	11.250,00	,00	11.250,00	11.250,00	,00	11.250,00	100,00	100,00	0,00	99,119
02	070102	Habitações	35.650,00	35.000,00	,00	35.000,00	35.000,00	,00	35.000,00	650,00	650,00	0,00	98,177
02	07010204	Aquisição de imóveis	35.650,00	35.000,00	,00	35.000,00	35.000,00	,00	35.000,00	650,00	650,00	0,00	98,177
02	070103	Edifícios	210.870,00	194.875,20	,00	194.875,20	98.285,77	,00	98.285,77	15.994,80	112.584,23	96.589,43	46,610
02	07010301	Instalações de serviços	5.650,00	3.407,41	,00	3.407,41	3.407,41	,00	3.407,41	2.242,59	2.242,59	0,00	60,308
02	07010305	Escolas	19.000,00	16.611,72	,00	16.611,72	16.611,72	,00	16.611,72	2.388,28	2.388,28	0,00	87,430
02	07010307	Outros	186.220,00	174.856,07	,00	174.856,07	78.266,64	,00	78.266,64	11.363,93	107.953,36	96.589,43	42,029
02	070104	Construções diversas	11.253,00	8.353,65	,00	8.353,65	8.353,65	,00	8.353,65	2.899,35	2.899,35	0,00	74,235
02	07010403	Estações de tratamento de águas residuais	100,00	,00	,00	0,00	,00	,00	0,00	100,00	100,00	0,00	0,000
02	07010406	Instalações desportivas e recreativas	1.153,00	,00	,00	0,00	,00	,00	0,00	1.153,00	1.153,00	0,00	0,000
02	07010409	Sinalização e trânsito	6.500,00	5.937,34	,00	5.937,34	5.937,34	,00	5.937,34	562,66	562,66	0,00	91,344
02	07010411	Infraestruturas para tratamento residuos sólidos	,00	,00	,00	0,00	,00	,00	0,00	0,00	0,00	0,00	0,000
02	07010412	Cemitérios	,00	,00	,00	0,00	,00	,00	0,00	0,00	0,00	0,00	0,000
02	07010413	Outros	3.500,00	2.416,31	,00	2.416,31	2.416,31	,00	2.416,31	1.083,69	1.083,69	0,00	69,037
02	070106	Material de transporte	24.400,00	21.876,31	,00	21.876,31	21.876,31	,00	21.876,31	2.523,69	2.523,69	0,00	89,657
02	07010602	Outro	24.400,00	21.876,31	,00	21.876,31	21.876,31	,00	21.876,31	2.523,69	2.523,69	0,00	89,657
02	070107	Equipamento de informática	4.500,00	4.499,64	,00	4.499,64	4.499,64	,00	4.499,64	0,36	0,36	0,00	99,992
02	070108	Software informático	8.000,00	7.415,67	,00	7.415,67	7.415,67	,00	7.415,67	584,33	584,33	0,00	92,696
02	070109	Equipamento administrativo	3.700,00	3.517,70	,00	3.517,70	3.517,70	,00	3.517,70	182,30	182,30	0,00	95,073
02	070110	Equipamento básico	208.496,00	185.375,97	,00	185.375,97	185.375,97	,00	185.375,97	23.120,03	23.120,03	0,00	88,911
02	07011002	Outro	208.496,00	185.375,97	,00	185.375,97	185.375,97	,00	185.375,97	23.120,03	23.120,03	0,00	88,911
02	070111	Ferramentas e utensílios	1.000,00	478,83	,00	478,83	478,83	,00	478,83	521,17	521,17	0,00	47,883
02	070112	Artigos e objectos de valor	400,00	,00	,00	0,00	,00	,00	0,00	400,00	400,00	0,00	0,000

Controlo Orçamental - Despesa

MUNICIPIO DE VILA DO PORTO

Ano: 2014

(designação da autarquia local)

(unidade: €)

Classif. Económica Despesa			Dotações corrigidas	Compromissos assumidos			Despesas Pagas			Diferenças			Grau de Execução Orçamental da Despesa
Código		Designação		Exercicio	Exercicios futuros	Total	Exercicio corrente	Exercicios anteriores	Total	Dotação não comprometida	Saldo	Compromissos por pagar	
02	070115	Outros investimentos	80.852,80	80.261,90	,00	80.261,90	71.116,90	,00	71.116,90	590,90	9.735,90	9.145,00	87,958
02	0702	Locação financeira	50,00	,00	,00	0,00	,00	,00	0,00	50,00	50,00	0,00	0,000
02	070201	Terrenos	50,00	,00	,00	0,00	,00	,00	0,00	50,00	50,00	0,00	0,000
02	0703	Bens de domínio público	1.128.060,77	1.045.898,19	,00	1.045.898,19	1.044.728,59	,00	1.044.728,59	82.162,58	83.332,18	1.169,60	92,613
02	070303	Outras construções e infraestruturas	1.128.060,77	1.045.898,19	,00	1.045.898,19	1.044.728,59	,00	1.044.728,59	82.162,58	83.332,18	1.169,60	92,613
02	07030305	Parques e jardins	7.600,00	7.471,93	,00	7.471,93	7.471,93	,00	7.471,93	128,07	128,07	0,00	98,315
02	07030307	Captação e distribuição de água	51.960,77	42.506,76	,00	42.506,76	42.506,76	,00	42.506,76	9.454,01	9.454,01	0,00	81,805
02	07030308	Viação rural	1.042.570,00	973.377,43	,00	973.377,43	973.377,43	,00	973.377,43	69.192,57	69.192,57	0,00	93,363
02	07030313	Outros	25.930,00	22.542,07	,00	22.542,07	21.372,47	,00	21.372,47	3.387,93	4.557,53	1.169,60	82,424
02	08	Transferências de capital	362.132,00	361.525,00	,00	361.525,00	361.525,00	,00	361.525,00	607,00	607,00	0,00	99,832
02	0805	Administração local	203.932,00	203.925,00	,00	203.925,00	203.925,00	,00	203.925,00	7,00	7,00	0,00	99,997
02	080502	Região Autónoma dos Açores	203.932,00	203.925,00	,00	203.925,00	203.925,00	,00	203.925,00	7,00	7,00	0,00	99,997
02	08050202	Freguesias	203.932,00	203.925,00	,00	203.925,00	203.925,00	,00	203.925,00	7,00	7,00	0,00	99,997
02	0807	Instituições sem fins lucrativos	158.200,00	157.600,00	,00	157.600,00	157.600,00	,00	157.600,00	600,00	600,00	0,00	99,621
02	080701	Instituições sem fins lucrativos	158.200,00	157.600,00	,00	157.600,00	157.600,00	,00	157.600,00	600,00	600,00	0,00	99,621
02	10	Passivos financeiros	212.215,00	211.694,43	,00	211.694,43	211.694,43	,00	211.694,43	520,57	520,57	0,00	99,755
02	1006	Empréstimos a médio e longo prazos	212.215,00	211.694,43	,00	211.694,43	211.694,43	,00	211.694,43	520,57	520,57	0,00	99,755
02	100603	Socied.financ.-Bancos e outras instit. financeiras	212.215,00	211.694,43	,00	211.694,43	211.694,43	,00	211.694,43	520,57	520,57	0,00	99,755
		Total Despesas Correntes	**3.697.319,97**	**3.577.603,32**	**0,00**	**3.577.603,32**	**3.520.475,33**	**0,00**	**3.520.475,33**	**119.716,65**	**176.844,64**	**57.127,99**	95,217
		Total Despesas de Capital	**2.302.929,57**	**2.172.022,49**	**0,00**	**2.172.022,49**	**2.065.118,46**	**0,00**	**2.065.118,46**	**130.907,08**	**237.811,11**	**106.904,03**	89,674
		Total Geral	**6.000.249,54**	**5.749.625,81**	**0,00**	**5.749.625,81**	**5.585.593,79**	**0,00**	**5.585.593,79**	**250.623,73**	**414.655,75**	**164.032,02**	93,089

ORGÃO EXECUTIVO

Em 23 de Abril de 2015

ORGÃO DELIBERATIVO

Em 22 de Abril de 2015

Execução Anual das Grandes Opções do Plano

MUNICIPIO DE VILA DO PORTO

(designação da autarquia local)

Ano: 2014

(unidade: €)

Obj.	Prog.	Projeto Ano / Nº	Projeto Ação	Designação	Código Classificação Orçamental	Forma de Realiz.	Fonte Financiamento (%) AC	AA	FC	Datas (Mês/Ano) Inicio	Fim	Montante Previsto Ano	Anos seguintes	Total	Montante executado Anos Anteriores	Ano	Total	Nível Execução Anual (%)	Nível Execução Global (%)
1				FUNÇÕES GERAIS															
1	121			Protecção civil e luta contra Incendios															
1	121	2014/1		Aquisição de Equipamento para a protecção civil	02 07011002	A		100		01/2014	12/2014	3.400,00	0,00	3.400,00	0,00	3.347,19	3.347,19	98,45	98,45
										Totais do Programa 121:		3.400,00	0,00	3.400,00	0,00	3.347,19	3.347,19	98,45	98,45
										Totais do Objetivo 1:		3.400,00	0,00	3.400,00	0,00	3.347,19	3.347,19	98,45	98,45

Execução Anual das Grandes Opções do Plano

MUNICIPIO DE VILA DO PORTO

(designação da autarquia local)

Ano: 2014

(unidade: €)

Obj.	Prog	Projeto Ano / Nº	Projeto Ação	Designação	Código Classificação Orçamental	Forma de Realiz.	Fonte Financiamento (%) AC	AA	FC	Datas (Mês/Ano) Inicio	Fim	Montante Previsto Ano	Anos seguintes	Total	Montante executado Anos Anteriores	Ano	Total	Nivel Execucao Anual (%)	Nivel Execução Global (%)
2				FUNÇÕES SOCIAIS															
2	210			Educação															
2	210	2014/2		Manutenção das escolas e arranjo exterior	02 07010305	A	100			01/2014	12/2014	19.000,00	0,00	19.000,00	0,00	16.611,72	16.611,72	87,43	87,43
2	210	2014/3		Aquisição de equipamento para parque infantil	02 07011002	O	15	85		01/2014	12/2014	82.462,00	0,00	82.462,00	0,00	78.175,39	78.175,39	94,80	94,80
										Totais do Programa 210:		101.462,00	0,00	101.462,00	0,00	94.787,11	94.787,11	93,42	93,42
2	231			Segurança Social															
2	231	2014/5001		Apoio á habitação degradada a familias carenciadas	02 040802	A	100			01/2014	12/2014	100.000,00	0,00	100.000,00	0,00	99.256,01	99.256,01	99,26	99,26
2	231	2014/5002		Bolsa de estudos a alunos do ensino superior	02 040802	A	100			01/2014	12/2014	4.500,00	0,00	4.500,00	0,00	3.600,00	3.600,00	80,00	80,00
2	231	2014/5003		Apoio aos alunos carenciados do 1º ciclo	02 040802	A	100			01/2014	12/2014	5.100,00	0,00	5.100,00	0,00	5.089,40	5.089,40	99,79	99,79
2	231	2014/5004		Apoio á reabilitação de imóveis na zona histórica de Vila do Porto	02 040802	A	100			01/2014	12/2014	1.000,00	0,00	1.000,00	0,00	0,00	0,00	0,00	0,00
2	231	2014/5012		Apoio ao transporte terrestre para consulta médicas locais	02 040701	O	100			01/2014	12/2014	300,00	0,00	300,00	0,00	0,00	0,00	0,00	0,00
2	231	2014/5013		Apoio á deslocação de doentes a Ponta Delgada	02 040701	O	100			01/2014	12/2014	100,00	0,00	100,00	0,00	0,00	0,00	0,00	0,00
2	231	2014/5014		Apoio á recuperação e tratamento de doentes toxicodependentes	02 040701	O	100			01/2014	12/2014	100,00	0,00	100,00	0,00	0,00	0,00	0,00	0,00
										Totais do Programa 231:		111.100,00	0,00	111.100,00	0,00	107.945,41	107.945,41	97,16	97,16
2	241			HABITAÇÃO															
2	241	2014/6		Aquisição de imóveis existentes ao terreno anexo á travessa de São Francisco	02 07010204	O	100			01/2014	12/2016	10.600,00	12.500,00	23.100,00	0,00	10.000,00	10.000,00	94,34	43,29
										Totais do Programa 241:		10.600,00	12.500,00	23.100,00	0,00	10.000,00	10.000,00	94,34	43,29
2	242			Ordenamento do Território															
2	242	2014/4		Elaboração do Plano de Pormenor da Praia Formosa	02 070115	O	15	85		01/2014	12/2014	11.582,40	0,00	11.582,40	0,00	6.183,20	6.183,20	53,38	53,38
2	242	2014/5		Elaboração do Plano de Pormenor do lugar dos Anjos	02 070115	O	15	85		01/2014	12/2014	8.570,40	0,00	8.570,40	0,00	4.708,20	4.708,20	54,94	54,94
2	242	2014/7		Arranjo Urbanistico do Largo Sousa e Silva	02 07030313	A	100			01/2014	12/2014	400,00	0,00	400,00	0,00	0,00	0,00	0,00	0,00
2	242	2014/8		Beneficiação da Zona Balnear de São Lourenço	02 07030313	A	100			01/2014	12/2014	100,00	0,00	100,00	0,00	0,00	0,00	0,00	0,00
2	242	2014/9		Construção da Praça de São Pedro	02 07030313	A	100			01/2014	12/2014	19.980,00	0,00	19.980,00	0,00	19.828,15	19.828,15	99,24	99,24
2	242	2014/10		Empreitada e requalificação da Praça do Municipio	02 07030313	E	100			01/2014	12/2014	50,00	0,00	50,00	0,00	0,00	0,00	0,00	0,00
										Totais do Programa 242:		40.682,80	0,00	40.682,80	0,00	30.719,55	30.719,55	75,51	75,51
2	243			Saneamento															
2	243	2014/11		Ligação da rede de esgotos ao domicilio	02 07030313	A	100			01/2014	12/2014	500,00	0,00	500,00	0,00	0,00	0,00	0,00	0,00
2	243	2014/12		Manutenção da rede de esgotos do Concelho	02 07030313	A	100			01/2014	12/2014	1.500,00	0,00	1.500,00	0,00	741,92	741,92	49,46	49,46
2	243	2014/13		Manutenção do sistema de tratamento da rede de águas residuais ETAR de Vila do Porto	02 07010403	A	100			01/2014	12/2014	50,00	0,00	50,00	0,00	0,00	0,00	0,00	0,00
2	243	2014/14		Execução da remodelação das redes de drenagem da águas resuduais de Vila do Porto	02 07030313	A	100			01/2014	12/2014	2.400,00	0,00	2.400,00	0,00	401,20	401,20	16,72	16,72
2	243	2014/15		Remodelação da rede de drenagem de águas de São Lourenço	02 07030313	A	100			01/2014	12/2014	1.000,00	0,00	1.000,00	0,00	401,20	401,20	40,12	40,12
2	243	2014/88		Manutenção do sistema do tratamento de águas residuais ETAR da Praia	02 07010403	A	100			01/2014	12/2014	50,00	0,00	50,00	0,00	0,00	0,00	0,00	0,00
										Totais do Programa 243:		5.500,00	0,00	5.500,00	0,00	1.544,32	1.544,32	28,08	28,08
2	244			Abastecimento de água															
2	244	2014/16		Reparação da rede de águas do Concelho	02 07030307	A	100			01/2014	12/2014	40.000,00	0,00	40.000,00	0,00	31.453,24	31.453,24	78,63	78,63

Execução Anual das Grandes Opções do Plano

MUNICIPIO DE VILA DO PORTO

(designação da autarquia local)

Ano: 2014

(unidade: €)

Obj.	Prog	Projeto Ano / Nº	Projeto Ação	Designação	Código Classificação Orçamental	Forma de Realiz.	Fonte Financiamento (%) AC	AA	FC	Datas (Mês/Ano) Início	Fim	Montante Previsto Ano	Anos seguintes	Total	Montante executado Anos Anteriores	Ano	Total	Nível Execução Anual (%)	Nível Execução Global (%)
2				FUNÇÕES SOCIAIS															
2	244			Abastecimento de água															
2	244	2014/17		Ligação de água da Zona Habitacional do Aeroporto á rede pública	02 07030307	A	100			01/2014	12/2014	5.000,00	0,00	5.000,00	0,00	4.813,67	4.813,67	96,27	96,27
2	244	2014/18		Remodelação da rede de águas da Freguesia de Santa Bárbara	02 07030307	A	100			01/2014	12/2014	50,00	0,00	50,00	0,00	0,00	0,00	0,00	0,00
2	244	2014/19		Remodelação da rede de águas da Freguesia de Santo Espirito	02 07030307	A	100			01/2014	12/2014	50,00	0,00	50,00	0,00	0,00	0,00	0,00	0,00
2	244	2014/20		Remodelação da rede de águas da Freguesia de Almagreira	02 07030307	A	100			01/2014	12/2014	50,00	0,00	50,00	0,00	0,00	0,00	0,00	0,00
2	244	2014/21		Modernização e monitorização dos furos de água	02 07030307	A	100			01/2014	12/2014	6.760,77	0,00	6.760,77	0,00	6.239,85	6.239,85	92,29	92,29
2	244	2014/22		Remodelação da rede de águas da Freguesia de São Pedro	02 07030307	A	100			01/2014	12/2014	50,00	0,00	50,00	0,00	0,00	0,00	0,00	0,00
										Totais do Programa 244:		51.960,77	0,00	51.960,77	0,00	42.506,76	42.506,76	81,81	81,81
2	245			Residuos Sólidos															
2	245	2014/23		Tratamento e Conservação do Aterro	02 07010411	A	100			01/2014	12/2014	0,00	0,00	0,00	0,00	0,00	0,00	0,00	0,00
										Totais do Programa 245:		0,00	0,00	0,00	0,00	0,00	0,00	0,00	0,00
2	246			Protecção do Meio Ambiente e Conserv.da Natureza															
2	246	2014/24		Manutenção e embelezamento de jardins do concelho	02 07030305	A	100			01/2014	12/2014	7.600,00	0,00	7.600,00	0,00	7.471,93	7.471,93	98,31	98,31
2	246	2014/25		Reparação e beneficiação dos balneários dos anjos	02 07010307	A	100			01/2014	12/2014	500,00	0,00	500,00	0,00	341,11	341,11	68,22	68,22
2	246	2014/26		Reparação e beneficiação de balneários do Concelho	02 07010307	A	100			01/2014	12/2014	1.000,00	0,00	1.000,00	0,00	747,58	747,58	74,76	74,76
2	246	2014/27		Ampliação e reparação do Cemitério Municipal	02 07010412	A	100			01/2014	12/2014	0,00	0,00	0,00	0,00	0,00	0,00	0,00	0,00
2	246	2014/28		Obras de melhoramento do Canil Municipal	02 07010413	A	100			01/2014	12/2014	3.000,00	0,00	3.000,00	0,00	2.026,91	2.026,91	67,56	67,56
2	246	2014/29		Arranjo Urbanistico e embelezamento de diversos pontos do Concelho	02 07030305	A	100			01/2014	12/2014	0,00	0,00	0,00	0,00	0,00	0,00	0,00	0,00
2	246	2014/90		Aquisição de terreno para ampliação do Cemitério Municipal	02 070101	A	100			05/2014	12/2017	11.250,00	33.750,00	45.000,00	0,00	11.250,00	11.250,00	100,00	25,00
										Totais do Programa 246:		23.350,00	33.750,00	57.100,00	0,00	21.837,53	21.837,53	93,52	38,24
2	251			Cultura															
2	251	2014/30		Beneficiação e reparação do Centro Cultural Cristovão Colombo	02 07010301	A	100			01/2014	12/2014	500,00	0,00	500,00	0,00	356,83	356,83	71,37	71,37
2	251	2014/31		Beneficiação de Edificios	02 07010307	A	100			01/2014	12/2014	0,00	0,00	0,00	0,00	0,00	0,00	0,00	0,00
2	251	2014/32		Reabilitação da casa das gatas	02 07010307	E	100			01/2014	12/2014	75.950,00	0,00	75.950,00	4.271,12	75.949,34	80.220,46	100,00	100,00
2	251	2014/33		Reabilitação do Moinho da Carreira	02 07010307	A	20	80		01/2014	12/2014	106.720,00	0,00	106.720,00	0,00	0,00	0,00	0,00	0,00
2	251	2014/34		Aquisição de terreno na Praia Formosa para recinto de espetáculos	02 070101	O	100			01/2014	12/2014	100,00	0,00	100,00	0,00	0,00	0,00	0,00	0,00
										Totais do Programa 251:		183.270,00	0,00	183.270,00	4.271,12	76.306,17	80.577,29	41,64	42,97
2	252			Desporto Recreio e Lazer															
2	252	2014/35		Manutenção dos parques desportivos escolares	02 07010406	A	100			01/2014	12/2014	500,00	0,00	500,00	0,00	0,00	0,00	0,00	0,00
2	252	2014/36		Projeto e empreitada do Polidesportivo de São Pedro	02 07010406	E	100			01/2014	12/2014	0,00	0,00	0,00	0,00	0,00	0,00	0,00	0,00
2	252	2014/37		Projeto de requalificação dos terrenos envolventes ao antigo campo de futebol e ciclovia	02 07010406	O	100			01/2014	12/2014	653,00	0,00	653,00	0,00	0,00	0,00	0,00	0,00
										Totais do Programa 252:		1.153,00	0,00	1.153,00	0,00	0,00	0,00	0,00	0,00
										Totais do Objetivo 2:		529.078,57	46.250,00	575.328,57	4.271,12	385.646,85	389.917,97	72,89	67,27

Execução Anual das Grandes Opções do Plano

MUNICIPIO DE VILA DO PORTO

(designação da autarquia local)

Ano: 2014

(unidade: €)

Obj.	Prog.	Projeto Ano / Nº	Projeto Ação	Designação	Código Classificação Orçamental	Forma de Realiz.	Fonte Financiamento (%) AC	AA	FC	Datas (Mês/Ano) Início	Fim	Montante Previsto Ano	Anos seguintes	Total	Montante executado Anos Anteriores	Ano	Total	Nível Execução Anual (%)	Nível Execução Global (%)
3				FUNÇÕES ECONÓMICAS															
3	331			Transportes Rodoviários															
3	331	2014/38		Viação Rural e Urbana	02 07030308	A		100		01/2014	12/2014	80.350,00	0,00	80.350,00	0,00	79.822,05	79.822,05	99,34	99,34
3	331	2014/39		Manutenção do Caminho da Lapa	02 07030308	A		100		01/2014	12/2014	1.500,00	0,00	1.500,00	0,00	708,00	708,00	47,20	47,20
3	331	2014/40		Projeto e empreitada do caminho da Azenha de Baixo	02 07030308	E		100		01/2014	12/2014	50,00	0,00	50,00	0,00	0,00	0,00	0,00	0,00
3	331	2014/41		Empreitada e repavimentação da Estrada de Cima do Aeroporto	02 07030308	E		100		01/2014	12/2014	150,00	0,00	150,00	0,00	0,00	0,00	0,00	0,00
3	331	2014/42		Aquisição de abrigos de passageiros	02 070115	O		100		01/2014	12/2014	8.500,00	0,00	8.500,00	0,00	8.260,00	8.260,00	97,18	97,18
3	331	2014/43		Sinalização e Trânsito	02 07010409	O		100		01/2014	12/2014	6.500,00	0,00	6.500,00	0,00	5.937,34	5.937,34	91,34	91,34
3	331	2014/44		Execução da obra de correcção do caminho pedonal de acesso á marina	02 07030308	A		100		01/2014	12/2014	50,00	0,00	50,00	0,00	0,00	0,00	0,00	0,00
3	331	2014/45		Reabilitação da estrada Municipal da Praia a Fonte do Jordão	02 07030308	E		100		01/2014	12/2014	50,00	0,00	50,00	0,00	0,00	0,00	0,00	0,00
3	331	2014/46		Projeto e empreitada da drenagem e pavimentação da rua de São Domingos	02 07030308	E		100		01/2014	12/2014	6.000,00	0,00	6.000,00	0,00	5.404,40	5.404,40	90,07	90,07
3	331	2014/47		Aquisição de prédio urbano	02 07010204	O		100		01/2014	12/2014	50,00	0,00	50,00	0,00	0,00	0,00	0,00	0,00
3	331	2014/48		Aquisição de prédio rústico	02 070201	O		100		01/2014	12/2014	50,00	0,00	50,00	0,00	0,00	0,00	0,00	0,00
3	331	2014/89		Empreitada e Fiscalização da obra de construção de estacionamento, passeios, drenagem,sinalização do Caminho do Ginjal	02 07030308	E		15	85	03/2014	12/2014	953.920,00	0,00	953.920,00	0,00	887.442,98	887.442,98	93,03	93,03
3	331	2014/91		Projeto para requalificação da Zona da Mãe de Deus	02 07030308	A		100		05/2014	12/2014	500,00	0,00	500,00	0,00	0,00	0,00	0,00	0,00
3	331	2014/5005		Delegação de competências na Junta de Freguesia de Almagreira para conservação e limpeza de valetas, bermas e caminhos.Conservação,calcetamento de ruas e passeios	02 08050202	A		100		01/2014	12/2017	0,00	0,00	0,00	0,00	0,00	0,00	0,00	0,00
3	331	2014/5006		Delegação de competências na Junta de Freguesia de Santa Bárbara para conservação e limpeza de valetas, bermas e caminhos. Conservação calcetamento de ruas e passeios	02 08050202	A		100		01/2014	12/2017	0,00	0,00	0,00	0,00	0,00	0,00	0,00	0,00
3	331	2014/5007		Delegação de competências na Junta de Freguesia de São Pedro para conservação e limpeza de valetas, bermas e caminhos. Conservação calcetamento e limpeza de ruas e passeios	02 08050202	A		100		01/2014	12/2017	0,00	0,00	0,00	0,00	0,00	0,00	0,00	0,00
3	331	2014/5008		Delegação de competências na Junta de Freguesia de Santo espirito para conservação e limpeza de valetas bermas e caminhos .Conservação calcetamento e limpeza de ruas e passeios	02 08050202	A		100		01/2014	12/2017	0,00	0,00	0,00	0,00	0,00	0,00	0,00	0,00
3	331	2014/5009		Delegação de competências na Junta de Freguesia de Vila do Porto para conservação e limpeza de valetas, bermas e caminhos.Conservação calcetamento e limpeza de ruas e passeios	02 08050202	A		100		01/2014	12/2017	0,00	0,00	0,00	0,00	0,00	0,00	0,00	0,00
3	331	2014/5015		Delegação de competencias na Junta de Freguesia de Vila do Porto ao abrigo do Acordo de Execução previstas nas alineas a),b),c) ef) do nº 1 do artigo 132º da Lei 75/2013	02 08050202	O		100		01/2014	12/2017	47.507,00	135.000,00	182.507,00	0,00	47.500,00	47.500,00	99,99	26,03
3	331	2014/5016		Delegação de competências na Junta de Freguesia de São Pedro ao abrigo do Acordo de Execução previstas nas alineas a),b),c)e f)do nº 1 do artigo 132º da Lei nº 75/2013	02 08050202	A		100		01/2014	12/2017	38.118,00	119.129,00	157.247,00	0,00	38.118,00	38.118,00	100,00	24,24
3	331	2014/5017		Delegação de Competências na Junta de Freguesia de Santo Espiritoao abrigo do Acordo de Execução previstas nas alineas a),b),c) e f) do artigo 132º da Lei 75/2013	02 08050202	A		100		01/2014	12/2017	42.071,00	131.484,00	173.555,00	0,00	42.071,00	42.071,00	100,00	24,24

Execução Anual das Grandes Opções do Plano

MUNICIPIO DE VILA DO PORTO

(designação da autarquia local)

Ano: 2014

(unidade: €)

Obj.	Prog	Projeto Ano / Nº	Projeto Ação	Designação	Código Classificação Orçamental	Forma de Realiz.	Fonte Financiamento (%) AC	AA	FC	Datas (Mês/Ano) Início	Fim	Montante Previsto Ano	Anos seguintes	Total	Montante executado Anos Anteriores	Ano	Total	Nível Execução Anual (%)	Nível Execução Global (%)
3				FUNÇÕES ECONÓMICAS															
3	331			Transportes Rodoviários															
3	331	2014/5018		Delegação de Competências na Junta de Freguesia de Santa Bárbara ao abrigo do Acordo de Execução previstas nas alineas a),b),c) e f do nº 1 do artigo 132º da Lei nº 75/2013	02 08050202	A	100			01/2014	12/2017	38.118,00	119.129,00	157.247,00	0,00	38.118,00	38.118,00	100,00	24,24
3	331	2014/5019		Delegação de Competências na Junta de Freguesia de Almagreira ao abrigo do Acordo de Execução previstas nas alineas a),b),c) e f do nº 1 do artigo 132º da Lei nº 75/2013	02 08050202	A	100			01/2014	12/2017	38.118,00	119.129,00	157.247,00	0,00	38.118,00	38.118,00	100,00	24,24
										Totais do Programa 331:		1.261.602,00	623.871,00	1.885.473,00	0,00	1.191.499,77	1.191.499,77	94,44	63,19
3	342			Turismo															
3	342	2014/49		Aquisição de equipamento para promoção de atividades de desenvolvimento intergeracional	02 07011002	O			100	01/2014	12/2014	68.084,00	0,00	68.084,00	0,00	68.080,50	68.080,50	99,99	99,99
3	342	2014/50		Aquisição de equipamento para animação de eventos	02 07011002	O	100			01/2014	12/2014	1.000,00	0,00	1.000,00	0,00	0,00	0,00	0,00	0,00
3	342	2014/51		Promoção económica e turística de Santa Maria	02 070115	A	100			01/2014	12/2014	52.000,00	0,00	52.000,00	0,00	51.965,50	51.965,50	99,93	99,93
3	342	2014/52		Participação em feiras e exposições	02 070115	A	100			01/2014	12/2014	200,00	0,00	200,00	0,00	0,00	0,00	0,00	0,00
3	342	2014/5010		Eventos de Promoção Turistica	02 080701	A	100			01/2014	12/2014	144.700,00	0,00	144.700,00	0,00	144.600,00	144.600,00	99,93	99,93
3	342	2014/5011		Promoção do destino turistico	02 080701	A	100			01/2014	12/2014	13.500,00	0,00	13.500,00	0,00	13.000,00	13.000,00	96,30	96,30
										Totais do Programa 342:		279.484,00	0,00	279.484,00	0,00	277.646,00	277.646,00	99,34	99,34
										Totais do Objetivo 3:		1.541.086,00	623.871,00	2.164.957,00	0,00	1.469.145,77	1.469.145,77	95,33	67,86

Execução Anual das Grandes Opções do Plano

MUNICIPIO DE VILA DO PORTO

(designação da autarquia local)

Ano: 2014

Unidade: €

Obj.	Prog	Projeto Ano / Nº	Projeto Ação	Designação	Código Classificação Orçamental	Forma de Realiz.	Fonte Financiamento (%) AC	AA	FC	Datas (Mês/Ano) Início	Fim	Montante Previsto Ano	Anos seguintes	Total	Montante executado Anos Anteriores	Ano	Total	Nível Execução Anual (%)	Nível Execução Global (%)
4				OUTRAS FUNÇÕES															
4	430			Diversas não especificadas															
4	430	2014/53		Aquisição de imóvel para construção do Edificio Paços do Concelho	02 07010204	O		100		01/2014	12/2014	25.000,00	0,00	25.000,00	0,00	25.000,00	25.000,00	100,00	100,00
4	430	2014/54		Conservação e reparação do Edificio Paços do Concelho	02 07010301	A		100		01/2014	12/2014	5.000,00	0,00	5.000,00	0,00	3.050,58	3.050,58	61,01	61,01
4	430	2014/55		Remodelação das secções municipais para adaptação funcional	02 07010301	A		100		01/2014	12/2014	100,00	0,00	100,00	0,00	0,00	0,00	0,00	0,00
4	430	2014/56		Beneficiação de construções que ameaçam ruina ou perigo para a saude pública	02 07010307	A		100		01/2014	12/2014	100,00	0,00	100,00	0,00	0,00	0,00	0,00	0,00
4	430	2014/57		Conservação e manutenção das oficinas	02 07010301	A		100		01/2014	12/2014	50,00	0,00	50,00	0,00	0,00	0,00	0,00	0,00
4	430	2014/58		Conservação e reparação do edificio bar dos Anjos	02 07010307	A		100		01/2014	12/2014	1.450,00	0,00	1.450,00	0,00	909,33	909,33	62,71	62,71
4	430	2014/59		Conservação e reparação da zona balnear dos Anjos	02 07010413	A		100		01/2014	12/2014	500,00	0,00	500,00	0,00	389,40	389,40	77,88	77,88
4	430	2014/60		Conservação e reparação do bar paquete da Praia Formosa	02 07010307	A		100		01/2014	12/2014	500,00	0,00	500,00	0,00	319,28	319,28	63,86	63,86
4	430	2014/61		Grande reparação e conservação das viaturas dos Orgãos da Autarquia	02 07010602	A		100		01/2014	12/2014	300,00	0,00	300,00	0,00	0,00	0,00	0,00	0,00
4	430	2014/62		Grande reparação e conservação das viaturas dos serviços de acção social e cultural	02 07010602	A		100		01/2014	12/2014	1.000,00	0,00	1.000,00	0,00	0,00	0,00	0,00	0,00
4	430	2014/63		Grande reparação e conservação das viaturas dos serviços Urbanos e de Ambiente	02 07010602	A		100		01/2014	12/2014	2.000,00	0,00	2.000,00	0,00	1.701,32	1.701,32	85,07	85,07
4	430	2014/65		Grande reparação e conservação das viaturas dos serviços de águas	02 07010602	A		100		01/2014	12/2014	100,00	0,00	100,00	0,00	0,00	0,00	0,00	0,00
4	430	2014/66		Grande reparação e conservação das viaturas dos serviços de obras	02 07010602	A		100		01/2014	12/2014	500,00	0,00	500,00	0,00	0,00	0,00	0,00	0,00
4	430	2014/67		Aquisição de uma viatura pesada	02 07010602	O		100		01/2014	12/2014	300,00	0,00	300,00	0,00	0,00	0,00	0,00	0,00
4	430	2014/68		Aquisição de viaturas	02 07010602	O		100		01/2014	12/2014	17.000,00	0,00	17.000,00	0,00	17.000,00	17.000,00	100,00	100,00
4	430	2014/69		Aquisição de motociclo para apoio aos serviços de águas	02 07010602	O		100		01/2014	12/2014	3.200,00	0,00	3.200,00	0,00	3.174,99	3.174,99	99,22	99,22
4	430	2014/70		Aquisição de equipamento informático	02 070107	O		100		01/2014	12/2014	4.500,00	0,00	4.500,00	0,00	4.499,64	4.499,64	99,99	99,99
4	430	2014/71		Aquisição de software informático	02 070108	O		100		01/2014	12/2014	8.000,00	0,00	8.000,00	0,00	7.415,67	7.415,67	92,70	92,70
4	430	2014/72		Aquisição de equipamento e mobiliário para os diversos serviços	02 070109	O		100		01/2014	12/2014	3.600,00	0,00	3.600,00	0,00	3.517,70	3.517,70	97,71	97,71
4	430	2014/73		Aquisição de Equipamento admnistrativo-Outros	02 070109	O		100		01/2014	12/2014	100,00	0,00	100,00	0,00	0,00	0,00	0,00	0,00
4	430	2014/74		Aquisição de um saltitão compactador	02 07011002	O		100		01/2014	12/2014	50,00	0,00	50,00	0,00	0,00	0,00	0,00	0,00
4	430	2014/75		Aquisição de ferramentas para os diversos serviços municipais	02 070111	O		100		01/2014	12/2014	1.000,00	0,00	1.000,00	0,00	478,83	478,83	47,88	47,88
4	430	2014/76		Aquisição de um serrote de fita eléctrica	02 07011002	O		100		01/2014	12/2014	100,00	0,00	100,00	0,00	0,00	0,00	0,00	0,00
4	430	2014/77		Aquisição de compressor de parafuso a ar seco	02 07011002	O		100		01/2014	12/2014	450,00	0,00	450,00	0,00	0,00	0,00	0,00	0,00
4	430	2014/78		Aquisição de motobomba	02 07011002	O		100		01/2014	12/2014	750,00	0,00	750,00	0,00	0,00	0,00	0,00	0,00
4	430	2014/79		Aquisição de contadores para os serviços de águas	02 07011002	O		100		01/2014	12/2014	11.500,00	0,00	11.500,00	0,00	10.186,35	10.186,35	88,58	88,58
4	430	2014/80		Aquisição e ou grande reparação de maquinaria e equipamento para os serviços de obras	02 07011002	O		100		01/2014	12/2014	1.000,00	0,00	1.000,00	0,00	106,79	106,79	10,68	10,68
4	430	2014/81		Aquisição e ou grande reparação de maquinaria e equipamento para os serviços de águas	02 07011002	O		100		01/2014	12/2014	1.700,00	0,00	1.700,00	0,00	461,49	461,49	27,15	27,15
4	430	2014/82		Aquisição e ou grande reparação de maquinaria e equipamento para os Orgãos da Autarquia	02 07011002	O		100		01/2014	12/2014	1.000,00	0,00	1.000,00	0,00	960,15	960,15	96,02	96,02
4	430	2014/83		Aquisição e ou grande reparação de maquinaria e equipamento para os serviços urbanos e de ambiente	02 07011002	O		100		01/2014	12/2014	5.000,00	0,00	5.000,00	0,00	2.396,92	2.396,92	47,94	47,94
4	430	2014/84		Aquisição de suportes de fixação e contentores de lixo	02 07011002	O		100		01/2014	12/2014	20.000,00	0,00	20.000,00	0,00	15.698,06	15.698,06	78,49	78,49

Execução Anual das Grandes Opções do Plano

MUNICIPIO DE VILA DO PORTO

(designação da autarquia local)

Ano: 2014

(unidade: €)

Obj.	Prog	Projeto Ano / Nº	Projeto Ação	Designação	Código Classificação Orçamental	Forma de Realiz.	Fonte Financiamento (%) AC	AA	FC	Datas (Mês/Ano) Início	Fim	Montante Previsto Ano	Anos seguintes	Total	Montante executado Anos Anteriores	Ano	Total	Nível Execucao Anual (%)	Nível Execução Global (%)
4				OUTRAS FUNÇÕES															
4	430			Diversas não especificadas															
4	430	2014/85		Aquisição de grupos electrobombas para os serviços de águas	02 07011002	O		100		01/2014	12/2014	5.000,00	0,00	5.000,00	0,00	0,00	0,00	0,00	0,00
4	430	2014/86		Aquisição de roçadoras a gasolina	02 07011002	O		100		01/2014	12/2014	1.000,00	0,00	1.000,00	0,00	0,00	0,00	0,00	0,00
4	430	2014/87		Aquisição de artigos de valor	02 070112	O		100		01/2014	12/2014	400,00	0,00	400,00	0,00	0,00	0,00	0,00	0,00
4	430	2014/92		Aquisição de uma aparelhagem de som	02 07011002	O		100		05/2014	12/2014	6.000,00	0,00	6.000,00	0,00	5.963,13	5.963,13	99,39	99,39
											Totais do Programa 430:	128.250,00	0,00	128.250,00	0,00	103.229,63	103.229,63	80,49	80,49
											Totais do Objetivo 4:	128.250,00	0,00	128.250,00	0,00	103.229,63	103.229,63	80,49	80,49
											Total Geral:	2.201.814,57	670.121,00	2.871.935,57	4.271,12	1.961.369,44	1.965.640,56	89,08	68,34

ORGÃO EXECUTIVO

Em 23 de Abril de 2015

ORGÃO DELIBERATIVO

Em 30 de abril de 2015

Execução Anual do Plano Plurianual de Investimentos

MUNICIPIO DE VILA DO PORTO

(designação da autarquia local)

Ano: 2014

(unidade: €)

Obj.	Prog	Projeto Ano / Nº	Projeto Ação	Designação	Código Classificação Orçamental	Forma de Realiz.	Fonte Financiamento (%) AC	AA	FC	Datas (Mês/Ano) Inicio	Fim	Montante Previsto Ano	Anos seguintes	Total	Montante executado Anos Anteriores	Ano	Total	Nivel Execucao Anual (%)	Nivel Execução Global (%)
1				FUNÇÕES GERAIS															
1	121			Protecção civil e luta contra Incendios															
1	121	2014/1		Aquisição de Equipamento para a protecção civil	02 07011002	A		100		01/2014	12/2014	3.400,00	0,00	3.400,00	0,00	3.347,19	3.347,19	98,45	98,45
											Totais do Programa 121:	3.400,00	0,00	3.400,00	0,00	3.347,19	3.347,19	98,45	98,45
											Totais do Objetivo 1:	3.400,00	0,00	3.400,00	0,00	3.347,19	3.347,19	98,45	98,45

Execução Anual do Plano Plurianual de Investimentos

MUNICIPIO DE VILA DO PORTO

(designação da autarquia local)

Ano: 2014

(unidade: €)

Obj.	Prog	Projeto Ano / Nº	Projeto Ação	Designação	Código Classificação Orçamental	Forma de Realiz.	Fonte Financiamento (%) AC	AA	FC	Datas (Mês/Ano) Inicio	Fim	Montante Previsto Ano	Anos seguintes	Total	Montante executado Anos Anteriores	Ano	Total	Nível Execucao Anual (%)	Nível Execução Global (%)
2				FUNÇÕES SOCIAIS															
2	210			Educação															
2	210	2014/2		Manutenção das escolas e arranjo exterior	02 07010305	A	100			01/2014	12/2014	19.000,00	0,00	19.000,00	0,00	16.611,72	16.611,72	87,43	87,43
2	210	2014/3		Aquisição de equipamento para parque infantil	02 07011002	O	15	85		01/2014	12/2014	82.462,00	0,00	82.462,00	0,00	78.175,39	78.175,39	94,80	94,80
										Totais do Programa 210:		101.462,00	0,00	101.462,00	0,00	94.787,11	94.787,11	93,42	93,42
2	241			HABITAÇÃO															
2	241	2014/6		Aquisição de imóveis existentes ao terreno anexo á travessa de São Francisco	02 07010204	O	100			01/2014	12/2016	10.600,00	12.500,00	23.100,00	0,00	10.000,00	10.000,00	94,34	43,29
										Totais do Programa 241:		10.600,00	12.500,00	23.100,00	0,00	10.000,00	10.000,00	94,34	43,29
2	242			Ordenamento do Território															
2	242	2014/4		Elaboração do Plano de Pormenor da Praia Formosa	02 070115	O	15	85		01/2014	12/2014	11.582,40	0,00	11.582,40	0,00	6.183,20	6.183,20	53,38	53,38
2	242	2014/5		Elaboração do Plano de Pormenor do lugar dos Anjos	02 070115	O	15	85		01/2014	12/2014	8.570,40	0,00	8.570,40	0,00	4.708,20	4.708,20	54,94	54,94
2	242	2014/7		Arranjo Urbanistico do Largo Sousa e Silva	02 07030313	A	100			01/2014	12/2014	400,00	0,00	400,00	0,00	0,00	0,00	0,00	0,00
2	242	2014/8		Beneficiação da Zona Balnear de São Lourenço	02 07030313	A	100			01/2014	12/2014	100,00	0,00	100,00	0,00	0,00	0,00	0,00	0,00
2	242	2014/9		Construção da Praça de São Pedro	02 07030313	A	100			01/2014	12/2014	19.980,00	0,00	19.980,00	0,00	19.828,15	19.828,15	99,24	99,24
2	242	2014/10		Empreitada e requalificação da Praça do Municipio	02 07030313	E	100			01/2014	12/2014	50,00	0,00	50,00	0,00	0,00	0,00	0,00	0,00
										Totais do Programa 242:		40.682,80	0,00	40.682,80	0,00	30.719,55	30.719,55	75,51	75,51
2	243			Saneamento															
2	243	2014/11		Ligação da rede de esgotos ao domicilio	02 07030313	A	100			01/2014	12/2014	500,00	0,00	500,00	0,00	0,00	0,00	0,00	0,00
2	243	2014/12		Manutenção da rede de esgotos do Concelho	02 07030313	A	100			01/2014	12/2014	1.500,00	0,00	1.500,00	0,00	741,92	741,92	49,46	49,46
2	243	2014/13		Manutenção do sistema de tratamento da rede de águas residuais ETAR de Vila do Porto	02 07010403	A	100			01/2014	12/2014	50,00	0,00	50,00	0,00	0,00	0,00	0,00	0,00
2	243	2014/14		Execução da remodelação das redes de drenagem da águas resuduais de Vila do Porto	02 07030313	A	100			01/2014	12/2014	2.400,00	0,00	2.400,00	0,00	401,20	401,20	16,72	16,72
2	243	2014/15		Remodelação da rede de drenagem de águas de São Lourenço	02 07030313	A	100			01/2014	12/2014	1.000,00	0,00	1.000,00	0,00	401,20	401,20	40,12	40,12
2	243	2014/88		Manutenção do sistema do tratamento de águas residuais ETAR da Praia	02 07010403	A	100			01/2014	12/2014	50,00	0,00	50,00	0,00	0,00	0,00	0,00	0,00
										Totais do Programa 243:		5.500,00	0,00	5.500,00	0,00	1.544,32	1.544,32	28,08	28,08
2	244			Abastecimento de água															
2	244	2014/16		Reparação da rede de águas do Concelho	02 07030307	A	100			01/2014	12/2014	40.000,00	0,00	40.000,00	0,00	31.453,24	31.453,24	78,63	78,63
2	244	2014/17		Ligação de água da Zona Habitacional do Aeroporto á rede pública	02 07030307	A	100			01/2014	12/2014	5.000,00	0,00	5.000,00	0,00	4.813,67	4.813,67	96,27	96,27
2	244	2014/18		Remodelação da rede de águas da Freguesia de Santa Bárbara	02 07030307	A	100			01/2014	12/2014	50,00	0,00	50,00	0,00	0,00	0,00	0,00	0,00
2	244	2014/19		Remodelação da rede de águas da Freguesia de Santo Espirito	02 07030307	A	100			01/2014	12/2014	50,00	0,00	50,00	0,00	0,00	0,00	0,00	0,00
2	244	2014/20		Remodelação da rede de águas da Freguesia de Almagreira	02 07030307	A	100			01/2014	12/2014	50,00	0,00	50,00	0,00	0,00	0,00	0,00	0,00
2	244	2014/21		Modernização e monitorização dos furos de água	02 07030307	A	100			01/2014	12/2014	6.760,77	0,00	6.760,77	0,00	6.239,85	6.239,85	92,29	92,29
2	244	2014/22		Remodelação da rede de águas da Freguesia de São Pedro	02 07030307	A	100			01/2014	12/2014	50,00	0,00	50,00	0,00	0,00	0,00	0,00	0,00
										Totais do Programa 244:		51.960,77	0,00	51.960,77	0,00	42.506,76	42.506,76	81,81	81,81

Execução Anual do Plano Plurianual de Investimentos

MUNICIPIO DE VILA DO PORTO

(designação da autarquia local)

Ano: 2014

(unidade: €)

Obj.	Prog	Projeto Ano / Nº	Projeto Ação	Designação	Código Classificação Orçamental	Forma de Realiz.	Fonte Financiamento (%) AC	AA	FC	Datas (Mês/Ano) Inicio	Fim	Montante Previsto Ano	Anos seguintes	Total	Montante executado Anos Anteriores	Ano	Total	Nível Execução Anual (%)	Nível Execução Global (%)
2				FUNÇÕES SOCIAIS															
2	245			Residuos Sólidos															
2	245	2014/23		Tratamento e Conservação do Aterro	02 07010411	A		100		01/2014	12/2014	0,00	0,00	0,00	0,00	0,00	0,00	0,00	0,00
										Totais do Programa 245:		0,00	0,00	0,00	0,00	0,00	0,00	0,00	0,00
2	246			Protecção do Meio Ambiente e Conserv.da Natureza															
2	246	2014/24		Manutenção e embelezamento de jardins do concelho	02 07030305	A		100		01/2014	12/2014	7.600,00	0,00	7.600,00	0,00	7.471,93	7.471,93	98,31	98,31
2	246	2014/25		Reparação e beneficiação dos balneários dos anjos	02 07010307	A		100		01/2014	12/2014	500,00	0,00	500,00	0,00	341,11	341,11	68,22	68,22
2	246	2014/26		Reparação e beneficiação de balneários do Concelho	02 07010307	A		100		01/2014	12/2014	1.000,00	0,00	1.000,00	0,00	747,58	747,58	74,76	74,76
2	246	2014/27		Ampliação e reparação do Cemitério Municipal	02 07010412	A		100		01/2014	12/2014	0,00	0,00	0,00	0,00	0,00	0,00	0,00	0,00
2	246	2014/28		Obras de melhoramento do Canil Municipal	02 07010413	A		100		01/2014	12/2014	3.000,00	0,00	3.000,00	0,00	2.026,91	2.026,91	67,56	67,56
2	246	2014/29		Arranjo Urbanistico e embelezamento de diversos pontos do Concelho	02 07030305	A		100		01/2014	12/2014	0,00	0,00	0,00	0,00	0,00	0,00	0,00	0,00
2	246	2014/90		Aquisição de terreno para ampliação do Cemitério Municipal	02 070101	A		100		05/2014	12/2017	11.250,00	33.750,00	45.000,00	0,00	11.250,00	11.250,00	100,00	25,00
										Totais do Programa 246:		23.350,00	33.750,00	57.100,00	0,00	21.837,53	21.837,53	93,52	38,24
2	251			Cultura															
2	251	2014/30		Beneficiação e reparação do Centro Cultural Cristovão Colombo	02 07010301	A		100		01/2014	12/2014	500,00	0,00	500,00	0,00	356,83	356,83	71,37	71,37
2	251	2014/31		Beneficiação de Edificios	02 07010307	A		100		01/2014	12/2014	0,00	0,00	0,00	0,00	0,00	0,00	0,00	0,00
2	251	2014/32		Reabilitação da casa das gatas	02 07010307	E		100		01/2014	12/2014	75.950,00	0,00	75.950,00	4.271,12	75.949,34	80.220,46	100,00	100,00
2	251	2014/33		Reabilitação do Moinho da Carreira	02 07010307	A		20	80	01/2014	12/2014	106.720,00	0,00	106.720,00	0,00	0,00	0,00	0,00	0,00
2	251	2014/34		Aquisição de terreno na Praia Formosa para recinto de espetáculos	02 070101	O		100		01/2014	12/2014	100,00	0,00	100,00	0,00	0,00	0,00	0,00	0,00
										Totais do Programa 251:		183.270,00	0,00	183.270,00	4.271,12	76.306,17	80.577,29	41,64	42,97
2	252			Desporto Recreio e Lazer															
2	252	2014/35		Manutenção dos parques desportivos escolares	02 07010406	A		100		01/2014	12/2014	500,00	0,00	500,00	0,00	0,00	0,00	0,00	0,00
2	252	2014/36		Projeto e empreitada do Polidesportivo de São Pedro	02 07010406	E		100		01/2014	12/2014	0,00	0,00	0,00	0,00	0,00	0,00	0,00	0,00
2	252	2014/37		Projeto de requalificação dos terrenos envolventes ao antigo campo de futebol e ciclovia	02 07010406	O		100		01/2014	12/2014	653,00	0,00	653,00	0,00	0,00	0,00	0,00	0,00
										Totais do Programa 252:		1.153,00	0,00	1.153,00	0,00	0,00	0,00	0,00	0,00
										Totais do Objetivo 2:		417.978,57	46.250,00	464.228,57	4.271,12	277.701,44	281.972,56	66,44	60,19

Execução Anual do Plano Plurianual de Investimentos

MUNICIPIO DE VILA DO PORTO

(designação da autarquia local)

Ano: 2014

(unidade: €)

Obj.	Prog	Projeto Ano / Nº	Projeto Ação	Designação	Código Classificação Orçamental		Forma de Realiz.	Fonte Financiamento (%) AC	AA	FC	Datas (Mês/Ano) Início	Fim	Montante Previsto Ano	Anos seguintes	Total	Montante executado Anos Anteriores	Ano	Total	Nível Execução Anual (%)	Nível Execução Global (%)
3				FUNÇÕES ECONÓMICAS																
3	331			Transportes Rodoviários																
3	331	2014/38		Viação Rural e Urbana	02	07030308	A		100		01/2014	12/2014	80.350,00	0,00	80.350,00	0,00	79.822,05	79.822,05	99,34	99,34
3	331	2014/39		Manutenção do Caminho da Lapa	02	07030308	A		100		01/2014	12/2014	1.500,00	0,00	1.500,00	0,00	708,00	708,00	47,20	47,20
3	331	2014/40		Projeto e empreitada do caminho da Azenha de Baixo	02	07030308	E		100		01/2014	12/2014	50,00	0,00	50,00	0,00	0,00	0,00	0,00	0,00
3	331	2014/41		Empreitada e repavimentação da Estrada de Cima do Aeroporto	02	07030308	E		100		01/2014	12/2014	150,00	0,00	150,00	0,00	0,00	0,00	0,00	0,00
3	331	2014/42		Aquisição de abrigos de passageiros	02	070115	O		100		01/2014	12/2014	8.500,00	0,00	8.500,00	0,00	8.260,00	8.260,00	97,18	97,18
3	331	2014/43		Sinalização e Trânsito	02	07010409	O		100		01/2014	12/2014	6.500,00	0,00	6.500,00	0,00	5.937,34	5.937,34	91,34	91,34
3	331	2014/44		Execução da obra de correcção do caminho pedonal de acesso á marina	02	07030308	A		100		01/2014	12/2014	50,00	0,00	50,00	0,00	0,00	0,00	0,00	0,00
3	331	2014/45		Reabilitação da estrada Municipal da Praia a Fonte do Jordão	02	07030308	E		100		01/2014	12/2014	50,00	0,00	50,00	0,00	0,00	0,00	0,00	0,00
3	331	2014/46		Projeto e empreitada da drenagem e pavimentação da rua de São Domingos	02	07030308	E		100		01/2014	12/2014	6.000,00	0,00	6.000,00	0,00	5.404,40	5.404,40	90,07	90,07
3	331	2014/47		Aquisição de prédio urbano	02	07010204	O		100		01/2014	12/2014	50,00	0,00	50,00	0,00	0,00	0,00	0,00	0,00
3	331	2014/48		Aquisição de prédio rústico	02	070201	O		100		01/2014	12/2014	50,00	0,00	50,00	0,00	0,00	0,00	0,00	0,00
3	331	2014/89		Empreitada e Fiscalização da obra de construção de estacionamento, passeios, drenagem,sinalização do Caminho do Ginjal	02	07030308	E		15	85	03/2014	12/2014	953.920,00	0,00	953.920,00	0,00	887.442,98	887.442,98	93,03	93,03
3	331	2014/91		Projeto para requalificação da Zona da Mãe de Deus	02	07030308	A		100		05/2014	12/2014	500,00	0,00	500,00	0,00	0,00	0,00	0,00	0,00
										Totais do Programa 331:			1.057.670,00	0,00	1.057.670,00	0,00	987.574,77	987.574,77	93,37	93,37
3	342			Turismo																
3	342	2014/49		Aquisição de equipamento para promoção de atividades de desenvolvimento intergeracional	02	07011002	O			100	01/2014	12/2014	68.084,00	0,00	68.084,00	0,00	68.080,50	68.080,50	99,99	99,99
3	342	2014/50		Aquisição de equipamento para animação de eventos	02	07011002	O		100		01/2014	12/2014	1.000,00	0,00	1.000,00	0,00	0,00	0,00	0,00	0,00
3	342	2014/51		Promoção económica e turística de Santa Maria	02	070115	A		100		01/2014	12/2014	52.000,00	0,00	52.000,00	0,00	51.965,50	51.965,50	99,93	99,93
3	342	2014/52		Participação em feiras e exposições	02	070115	A		100		01/2014	12/2014	200,00	0,00	200,00	0,00	0,00	0,00	0,00	0,00
										Totais do Programa 342:			121.284,00	0,00	121.284,00	0,00	120.046,00	120.046,00	98,98	98,98
										Totais do Objetivo 3:			1.178.954,00	0,00	1.178.954,00	0,00	1.107.620,77	1.107.620,77	93,95	93,95

Execução Anual do Plano Plurianual de Investimentos

MUNICIPIO DE VILA DO PORTO

(designação da autarquia local)

Ano: 2014

(unidade: €)

Obj.	Prog	Projeto Ano / Nº	Projeto Ação	Designação	Código Classificação Orçamental	Forma de Realiz.	Fonte Financiamento (%) AC	AA	FC	Datas (Mês/Ano) Inicio	Fim	Montante Previsto Ano	Anos seguintes	Total	Montante executado Anos Anteriores	Ano	Total	Nivel Execucao Anual (%)	Nivel Execução Global (%)
4				OUTRAS FUNÇÕES															
4	430			Diversas não especificadas															
4	430	2014/53		Aquisição de imóvel para construção do Edificio Paços do Concelho	02 07010204	O		100		01/2014	12/2014	25.000,00	0,00	25.000,00	0,00	25.000,00	25.000,00	100,00	100,00
4	430	2014/54		Conservação e reparação do Edificio Paços do Concelho	02 07010301	A		100		01/2014	12/2014	5.000,00	0,00	5.000,00	0,00	3.050,58	3.050,58	61,01	61,01
4	430	2014/55		Remodelação das secções municipais para adaptação funcional	02 07010301	A		100		01/2014	12/2014	100,00	0,00	100,00	0,00	0,00	0,00	0,00	0,00
4	430	2014/56		Beneficiação de construções que ameaçam ruina ou perigo para a saude pública	02 07010307	A		100		01/2014	12/2014	100,00	0,00	100,00	0,00	0,00	0,00	0,00	0,00
4	430	2014/57		Conservação e manutenção das oficinas	02 07010301	A		100		01/2014	12/2014	50,00	0,00	50,00	0,00	0,00	0,00	0,00	0,00
4	430	2014/58		Conservação e reparação do edificio bar dos Anjos	02 07010307	A		100		01/2014	12/2014	1.450,00	0,00	1.450,00	0,00	909,33	909,33	62,71	62,71
4	430	2014/59		Conservação e reparação da zona balnear dos Anjos	02 07010413	A		100		01/2014	12/2014	500,00	0,00	500,00	0,00	389,40	389,40	77,88	77,88
4	430	2014/60		Conservação e reparação do bar paquete da Praia Formosa	02 07010307	A		100		01/2014	12/2014	500,00	0,00	500,00	0,00	319,28	319,28	63,86	63,86
4	430	2014/61		Grande reparação e conservação das viaturas dos Orgãos da Autarquia	02 07010602	A		100		01/2014	12/2014	300,00	0,00	300,00	0,00	0,00	0,00	0,00	0,00
4	430	2014/62		Grande reparação e conservação das viaturas dos serviços de acção social e cultural	02 07010602	A		100		01/2014	12/2014	1.000,00	0,00	1.000,00	0,00	0,00	0,00	0,00	0,00
4	430	2014/63		Grande reparação e conservação das viaturas dos serviços Urbanos e de Ambiente	02 07010602	A		100		01/2014	12/2014	2.000,00	0,00	2.000,00	0,00	1.701,32	1.701,32	85,07	85,07
4	430	2014/65		Grande reparação e conservação das viaturas dos serviços de águas	02 07010602	A		100		01/2014	12/2014	100,00	0,00	100,00	0,00	0,00	0,00	0,00	0,00
4	430	2014/66		Grande reparação e conservação das viaturas dos serviços de obras	02 07010602	A		100		01/2014	12/2014	500,00	0,00	500,00	0,00	0,00	0,00	0,00	0,00
4	430	2014/67		Aquisição de uma viatura pesada	02 07010602	O		100		01/2014	12/2014	300,00	0,00	300,00	0,00	0,00	0,00	0,00	0,00
4	430	2014/68		Aquisição de viaturas	02 07010602	O		100		01/2014	12/2014	17.000,00	0,00	17.000,00	0,00	17.000,00	17.000,00	100,00	100,00
4	430	2014/69		Aquisição de motociclo para apoio aos serviços de águas	02 07010602	O		100		01/2014	12/2014	3.200,00	0,00	3.200,00	0,00	3.174,99	3.174,99	99,22	99,22
4	430	2014/70		Aquisição de equipamento informático	02 070107	O		100		01/2014	12/2014	4.500,00	0,00	4.500,00	0,00	4.499,64	4.499,64	99,99	99,99
4	430	2014/71		Aquisição de software informático	02 070108	O		100		01/2014	12/2014	8.000,00	0,00	8.000,00	0,00	7.415,67	7.415,67	92,70	92,70
4	430	2014/72		Aquisição de equipamento e mobiliário para os diversos serviços	02 070109	O		100		01/2014	12/2014	3.600,00	0,00	3.600,00	0,00	3.517,70	3.517,70	97,71	97,71
4	430	2014/73		Aquisição de Equipamento admnistrativo-Outros	02 070109	O		100		01/2014	12/2014	100,00	0,00	100,00	0,00	0,00	0,00	0,00	0,00
4	430	2014/74		Aquisição de um saltitão compactador	02 07011002	O		100		01/2014	12/2014	50,00	0,00	50,00	0,00	0,00	0,00	0,00	0,00
4	430	2014/75		Aquisição de ferramentas para os diversos serviços municipais	02 070111	O		100		01/2014	12/2014	1.000,00	0,00	1.000,00	0,00	478,83	478,83	47,88	47,88
4	430	2014/76		Aquisição de um serrote de fita eléctrica	02 07011002	O		100		01/2014	12/2014	100,00	0,00	100,00	0,00	0,00	0,00	0,00	0,00
4	430	2014/77		Aquisição de compressor de parafuso a ar seco	02 07011002	O		100		01/2014	12/2014	450,00	0,00	450,00	0,00	0,00	0,00	0,00	0,00
4	430	2014/78		Aquisição de motobomba	02 07011002	O		100		01/2014	12/2014	750,00	0,00	750,00	0,00	0,00	0,00	0,00	0,00
4	430	2014/79		Aquisição de contadores para os serviços de águas	02 07011002	O		100		01/2014	12/2014	11.500,00	0,00	11.500,00	0,00	10.186,35	10.186,35	88,58	88,58
4	430	2014/80		Aquisição e ou grande reparação de maquinaria e equipamento para os serviços de obras	02 07011002	O		100		01/2014	12/2014	1.000,00	0,00	1.000,00	0,00	106,79	106,79	10,68	10,68
4	430	2014/81		Aquisição e ou grande reparação de maquinaria e equipamento para os serviços de águas	02 07011002	O		100		01/2014	12/2014	1.700,00	0,00	1.700,00	0,00	461,49	461,49	27,15	27,15
4	430	2014/82		Aquisição e ou grande reparação de maquinaria e equipamento para os Orgãos da Autarquia	02 07011002	O		100		01/2014	12/2014	1.000,00	0,00	1.000,00	0,00	960,15	960,15	96,02	96,02
4	430	2014/83		Aquisição e ou grande reparação de maquinaria e equipamento para os serviços urbanos e de ambiente	02 07011002	O		100		01/2014	12/2014	5.000,00	0,00	5.000,00	0,00	2.396,92	2.396,92	47,94	47,94
4	430	2014/84		Aquisição de suportes de fixação e contentores de lixo	02 07011002	O		100		01/2014	12/2014	20.000,00	0,00	20.000,00	0,00	15.698,06	15.698,06	78,49	78,49

Execução Anual do Plano Plurianual de Investimentos

MUNICIPIO DE VILA DO PORTO

(designação da autarquia local)

Ano: 2014

(unidade: €)

Obj.	Prog	Projeto Ano / Nº	Projeto Ação	Designação	Código Classificação Orçamental	Forma de Realiz.	Fonte Financiamento (%) AC	AA	FC	Datas (Mês/Ano) Início	Fim	Montante Previsto Ano	Anos seguintes	Total	Montante executado Anos Anteriores	Ano	Total	Nível Execução Anual (%)	Nível Execução Global (%)
4				OUTRAS FUNÇÕES															
4	430			Diversas não especificadas															
4	430	2014/85		Aquisição de grupos electrobombas para os serviços de águas	02 07011002	O		100		01/2014	12/2014	5.000,00	0,00	5.000,00	0,00	0,00	0,00	0,00	0,00
4	430	2014/86		Aquisição de roçadoras a gasolina	02 07011002	O		100		01/2014	12/2014	1.000,00	0,00	1.000,00	0,00	0,00	0,00	0,00	0,00
4	430	2014/87		Aquisição de artigos de valor	02 070112	O		100		01/2014	12/2014	400,00	0,00	400,00	0,00	0,00	0,00	0,00	0,00
4	430	2014/92		Aquisição de uma aparelhagem de som	02 07011002	O		100		05/2014	12/2014	6.000,00	0,00	6.000,00	0,00	5.963,13	5.963,13	99,39	99,39
											Totais do Programa 430:	128.250,00	0,00	128.250,00	0,00	103.229,63	103.229,63	80,49	80,49
											Totais do Objetivo 4:	128.250,00	0,00	128.250,00	0,00	103.229,63	103.229,63	80,49	80,49
											Total Geral:	1.728.582,57	46.250,00	1.774.832,57	4.271,12	1.491.899,03	1.496.170,15	86,31	84,10

ORGÃO EXECUTIVO

Em 23 de Abril de 2015

ORGÃO DELIBERATIVO

Em 30 de abril de 2015

Fluxos de Caixa

Ano: 2014

MUNICIPIO DE VILA DO PORTO

(designação da autarquia local)

(unidade: €)

Recebimentos

Saldo da Gerência Anterior		**499.194,18**
Execução Orçamental	463.866,45	
Operações de Tesouraria	35.327,73	
Total das Receitas Orçamentais		**5.507.859,88**
Receitas Correntes		**4.405.084,00**
Receitas Capital		**1.091.486,66**
Receitas Outras		**11.289,22**
Operações de Tesouraria		**288.394,58**
Total		**6.295.448,64**

Pagamentos

Total das Despesas Orçamentais		**5.585.593,79**
Despesas Correntes		**3.520.475,33**
Despesas Capital		**2.065.118,46**
Operações de Tesouraria		**284.321,58**
Saldo para a Gerência Seguinte		**425.533,27**
Execução Orçamental	386.132,54	
Operações de Tesouraria	39.400,73	
Total		**6.295.448,64**

ORGÃO EXECUTIVO

Em 23 de Abril de 2015.

ORGÃO DELIBERATIVO

Em 30 de Abril de 2015

Fluxos de Caixa

MUNICIPIO DE VILA DO PORTO

(designação da autarquia local)

Ano: 2014

No período de 01-01-2014 a 31-12-2014

(unidade: €)

Recebimentos

Saldo da Gerência Anterior			**499.194,18**
	Execução Orçamental	463.866,45	
	Operações de Tesouraria	35.327,73	
Total das Receitas Orçamentais			**5.507.859,88**
Receitas Correntes			**4.405.084,00**
01	Impostos directos	614.884,23	
0102	Outros	614.884,23	
010202	Imposto municipal sobre imóveis	423.040,37	
010203	Imposto único de circulação	119.683,06	
010204	Imposto municipal sobre transm. onerosas imóveis	72.160,80	
02	Impostos indirectos	4.067,96	
0202	Outros	4.067,96	
020206	Impostos indirectos específicos das autarq.locais	4.067,96	
02020603	Ocupação da via pública	209,60	
02020605	Publicidade	823,16	
02020699	Outros	3.035,20	
0202069901	Taxa municipal de direitos de passagem	2.924,27	
0202069999	Outros	110,93	
04	Taxas, multas e outras penalidades	34.589,72	
0401	Taxas	18.167,33	
040123	Taxas específicas das autarquias locais	18.167,33	
04012302	Loteamentos e obras	8.549,54	
04012303	Ocupação da via pública	1.112,01	
04012399	Outras	8.505,78	
0401239901	Taxa de depósito da ficha técnica da habitação	81,00	
0401239902	Taxa pela emissão do certificado de registo	45,00	
0401239903	Outras	8.379,78	
0402	Multas e outras penalidades	16.422,39	
040201	Juros de mora	4.985,75	
040202	Juros compensatórios	2.695,51	
040204	Coimas e penalidades por contra-ordenações	2.769,40	
040299	Multas e penalidades diversas	5.971,73	
05	Rendimentos da propriedade	200,95	
0502	Juros-Sociedades financeiras	200,95	
050201	Bancos e outras instituições financeiras	200,95	
06	Transferências correntes	3.281.436,70	
0603	Administração central	3.275.003,17	
060301	Estado	3.275.003,17	
06030101	Fundo de Equilibrio Financeiro	2.924.504,00	
06030102	Fundo Social Municipal	128.432,00	
06030103	Participação fixa no IRS	219.550,00	
06030199	Outras	2.517,17	
0606	Segurança social	6.433,53	
060601	Sistemas de solidariedade e segurança social	6.433,53	
07	Venda de bens e serviços correntes	436.836,45	

Fluxos de Caixa

MUNICIPIO DE VILA DO PORTO

(designação da autarquia local)

Ano: 2014

No período de 01-01-2014 a 31-12-2014

(unidade: €)

Recebimentos

Total das Receitas Orçamentais			**5.507.859,88**
Receitas Correntes			**4.405.084,00**
0701	Venda de bens	296.219,86	
070102	Livros e documentação técnica	325,00	
070111	Produtos acabados e intermédios	295.894,86	
07011101	água	295.894,86	
0702	Serviços	133.158,99	
070203	Vistorias e ensaios	2.147,72	
070209	Serviços específicos das autarquias	131.010,13	
07020902	Resíduos sólidos	98.239,15	
07020904	Trabalhos por conta de particulares	1.685,46	
07020905	Cemitérios	1.622,37	
07020908	Parques de campismo	28.071,25	
07020999	Outros	1.391,90	
070299	Outros	1,14	
07029901	Encargos de cobrança de receitas	1,14	
0703	Rendas	7.457,60	
070302	Edifícios	7.457,60	
08	Outras receitas correntes	33.067,99	
0801	Outras	33.067,99	
080199	Outras	33.067,99	
08019903	IVA reembolsado	21.832,10	
08019999	Diversas	11.235,89	
Receitas Capital			**1.091.486,66**
10	Transferências de capital	1.084.394,33	
1003	Administração central	1.084.394,33	
100301	Estado	324.945,00	
10030101	Fundo de Equilibrio Financeiro	324.945,00	
100307	Estado-Particip.comunitária project.co-financiados	759.449,33	
13	Outras receitas de capital	7.092,33	
1301	Outras	7.092,33	
130101	Indemnizações	4.947,09	
130199	Outras	2.145,24	
Receitas Outras			**11.289,22**
15	Reposições não abatidas nos pagamentos	11.289,22	
1501	Reposições não abatidas nos pagamentos	11.289,22	
150101	Reposições não abatidas nos pagamentos	11.289,22	
Operações de Tesouraria			**288.394,58**
	Total		**6.295.448,64**

Fluxos de Caixa

MUNICIPIO DE VILA DO PORTO

(designação da autarquia local)

Ano: 2014

No período de 01-01-2014 a 31-12-2014

(unidade: €)

Pagamentos

Total das Despesas Orçamentais				**5.585.593,79**
Despesas Correntes				**13.063,01**
01	01	Despesas com o pessoal	13.063,01	
01	0102	Abonos variáveis ou eventuais	13.063,01	
01	010204	Ajudas de custo	323,17	
01	010213	Outros suplementos e prémios	12.739,84	
Despesas Correntes				**3.507.412,32**
02	01	Despesas com o pessoal	1.769.337,92	
02	0101	Remunerações certas e permanentes	1.244.300,11	
02	010101	Titulares órgãos soberania e memb. órgãos autárq.	39.640,01	
02	010104	Pessoal quadros-Regime contrato individ. trabalho	738.950,77	
02	01010401	Pessoal em funções	738.950,77	
02	010108	Pessoal aguardando aposentação	1.104,72	
02	010109	Pessoal em qualquer outra situação	26.471,24	
02	010111	Representação	12.000,37	
02	010112	Suplementos e prémios	122.946,38	
02	010113	Subsidio de refeição	95.003,23	
02	01011301	Pessoal dos quadros	75.092,22	
02	0101130101	Pessoal em funções	75.092,22	
02	01011302	Pessoal em qualquer outra situação	17.951,08	
02	01011303	Membros dos orgãos autárquicos	1.959,93	
02	010114	Subsídio de férias e de Natal	164.750,64	
02	01011401	Pessoal dos quadros	144.862,83	
02	0101140101	Pessoal em funções	140.723,41	
02	0101140102	Contrato por tempo indeterminado	4.139,42	
02	01011402	Pessoal em qualquer outra situação	19.887,81	
02	010115	Remunerações por doença e maternidade/paternida	43.432,75	
02	0102	Abonos variáveis ou eventuais	42.310,37	
02	010202	Horas extraordinárias	7.356,77	
02	010204	Ajudas de custo	2.914,36	
02	010205	Abono para falhas	2.786,92	
02	010213	Outros suplementos e prémios	29.252,32	
02	0103	Segurança social	482.727,44	
02	010301	Encargos com a saúde	140.826,09	
02	010303	Subsídio familiar a criança e jovens	11.161,94	
02	010305	Contribuições para a segurança social	271.732,39	
02	01030502	Segurança social dos funcionários públicos	271.732,39	
02	0103050201	Caixa Geral de Aposentações	171.956,94	
02	0103050202	Regime Geral	99.775,45	
02	010308	Outras pensões	32.305,81	
02	010309	Seguros	26.701,21	
02	01030901	Seguros acidentes trabalho doenças profissionais	26.701,21	
02	02	Aquisição de bens e serviços	1.345.621,03	
02	0201	Aquisição de bens	**427.989,95**	
02	020102	Combustíveis e lubrificantes	110.720,01	
02	02010201	Gasolina	4.962,96	
02	02010202	Gasóleo	100.188,23	
02	02010299	Outros	5.568,82	

Fluxos de Caixa

MUNICIPIO DE VILA DO PORTO

(designação da autarquia local)

Ano: 2014

No período de 01-01-2014 a 31-12-2014

(unidade: €)

Pagamentos

Total das Despesas Orçamentais				**5.585.593,79**
Despesas Correntes				**3.507.412,32**
02	020104	Limpeza e higiene	5.685,71	
02	020107	Vestuário e artigos pessoais	23.275,30	
02	020108	Material de escritório	25.710,71	
02	020109	Produtos químicos e farmacêuticos	370,49	
02	020110	Produtos vendidos nas farmácias	570,17	
02	020112	Material de transporte-Peças	34.452,94	
02	020114	Outro material-Peças	2.436,58	
02	020115	Prémios, condecorações e ofertas	5.004,64	
02	020116	Mercadorias para venda	149.125,58	
02	02011602	Electricidade	149.125,58	
02	020117	Ferramentas e utensílios	2.212,86	
02	020119	Artigos honoríficos e de decoração	440,96	
02	020120	Material de educação, cultura e recreio	147,73	
02	020121	Outros bens	67.836,27	
02	0202	Aquisição de serviços	917.631,08	
02	020201	Encargos das instalações	225.977,08	
02	020203	Conservação de bens	26.021,53	
02	020206	Locação de material de transporte	12.768,48	
02	020209	Comunicações	33.629,62	
02	020210	Transportes	18.469,96	
02	020212	Seguros	14.292,36	
02	020213	Deslocações e estadas	14.612,40	
02	020217	Publicidade	10.544,61	
02	020219	Assistência técnica	338,25	
02	020220	Outros trabalhos especializados	190.726,41	
02	020224	Encargos de cobrança de receitas	15.422,06	
02	020225	Outros serviços	354.828,32	
02	03	Juros e outros encargos	5.944,26	
02	0301	Juros da dívida pública	5.944,26	
02	030103	Sociedfinanc.-Bancos e outras instit. financeiras	5.944,26	
02	03010302	Empréstimos de médio e longo prazos	5.944,26	
02	04	Transferências correntes	361.528,19	
02	0406	Segurança social	7.677,80	
02	040602	Outras transferências	7.677,80	
02	0407	Instituições sem fins lucrativos	237.785,25	
02	040701	Instituições sem fins lucrativos	237.785,25	
02	0408	Famílias	116.065,14	
02	040802	Outras	116.065,14	
02	06	Outras despesas correntes	24.980,92	
02	0602	Diversas	24.980,92	
02	060201	Impostos e taxas	5.540,93	
02	060203	Outras	19.439,99	
02	06020301	Outras restituições	476,19	
02	06020302	IVA pago	212,58	
02	06020304	Serviços bancários	6.800,54	
02	06020305	Outras	11.950,68	

Fluxos de Caixa

MUNICIPIO DE VILA DO PORTO

(designação da autarquia local)

Ano: 2014

No período de 01-01-2014 a 31-12-2014

(unidade: €)

Pagamentos

Total das Despesas Orçamentais				**5.585.593,79**
Despesas Capital				**2.065.118,46**
02	07	Aquisição de bens de capital	1.491.899,03	
02	0701	Investimentos	447.170,44	
02	070101	Terrenos	11.250,00	
02	070102	Habitações	35.000,00	
02	07010204	Aquisição de imóveis	35.000,00	
02	070103	Edifícios	98.285,77	
02	07010301	Instalações de serviços	3.407,41	
02	07010305	Escolas	16.611,72	
02	07010307	Outros	78.266,64	
02	070104	Construções diversas	8.353,65	
02	07010409	Sinalização e trânsito	5.937,34	
02	07010413	Outros	2.416,31	
02	070106	Material de transporte	21.876,31	
02	07010602	Outro	21.876,31	
02	070107	Equipamento de informática	4.499,64	
02	070108	Software informático	7.415,67	
02	070109	Equipamento administrativo	3.517,70	
02	070110	Equipamento básico	185.375,97	
02	07011002	Outro	185.375,97	
02	070111	Ferramentas e utensílios	478,83	
02	070115	Outros investimentos	71.116,90	
02	0703	Bens de domínio público	1.044.728,59	
02	070303	Outras construções e infraestruturas	1.044.728,59	
02	07030305	Parques e jardins	7.471,93	
02	07030307	Captação e distribuição de água	42.506,76	
02	07030308	Viação rural	973.377,43	
02	07030313	Outros	21.372,47	
02	08	Transferências de capital	361.525,00	
02	0805	Administração local	203.925,00	
02	080502	Região Autónoma dos Açores	203.925,00	
02	08050202	Freguesias	203.925,00	
02	0807	Instituições sem fins lucrativos	157.600,00	
02	080701	Instituições sem fins lucrativos	157.600,00	
02	10	Passivos financeiros	211.694,43	
02	1006	Empréstimos a médio e longo prazos	211.694,43	
02	100603	Socied.financ.-Bancos e outras instit. financeiras	211.694,43	
Operações de Tesouraria				**284.321,58**
Saldo para a Gerência Seguinte				**425.533,27**
		Execução Orçamental	386.132,54	

Fluxos de Caixa

MUNICIPIO DE VILA DO PORTO

(designação da autarquia local)

Ano: 2014

No período de 01-01-2014 a 31-12-2014

(unidade: €)

Pagamentos		
Saldo para a Gerência Seguinte		**425.533,27**
Operações de Tesouraria	39.400,73	
Total		**6.295.448,64**

ORGÃO EXECUTIVO

Em 23 de Abril de 2015

ORGÃO DELIBERATIVO

Em 30 de Abril de 2015

Operações de Tesouraria

MUNICIPIO DE VILA DO PORTO

(designação da autarquia local)

Ano: 2014

No período de 01-01-2014 a 31-12-2014

(unidade: EUR)

CONTAS		SALDO GERÊNCIA ANTERIOR		MOVIMENTO ANUAL		SALDO GERÊNCIA SEGUINTE	
Código	Designação	Devedor	Credor	Devedor	Credor	Devedor	Credor
217	Clientes e utentes c/ cauções						
2421	Trabalho dependente			88.752,00	88.715,00	37,00	
2422	Trabalho independente			4.701,59	4.701,59		
2423	Capitais						
2424	Prediais						
2425	Sobretaxa extraordinária			8.735,00	8.735,00		
2429	Sobre outros rendimentos						
244121	Aquisição Onorosa						
244122	Arrendamento e sub arrendamento						
244123	Outros Contratos						
244124	Outros Estabelecimentos						
244125	Outras Licenças						
244126	Escrituras						
244127	Contratos						
244128	Cartazes e anuncios						
244129	Publicidade em catalogos						
24512	Retenções aos Funcionarios-Adse			24.341,78	24.341,78		
24522	Retenções aos Funcionários-Cga			79.652,21	79.652,21		
24523	CGA-Empreitadas						
24524	C.G.APOSENTAÇÕES-CTT						
24532	Retenções aos Funcionarios-S.Social			43.294,60	43.294,60		
24534	Retenções-Outras-Seg.Social			8.079,62	8.079,62		
24535	Retenções-Outras-Finanças			9.765,06	9.765,06		
24542	Retenções aos Funcionarios						
24912	L.U.P.A.CAÇA-Taxas/Licenças						
24913	L.U.P.A.CAÇA-Taxas-troca e compra armas						
24914	G.R.-troca e compra armas						

Operações de Tesouraria

MUNICIPIO DE VILA DO PORTO

(designação da autarquia local)

Ano: 2014

No período de 01-01-2014 a 31-12-2014

(unidade: EUR)

CONTAS		SALDO GERÊNCIA ANTERIOR		MOVIMENTO ANUAL		SALDO GERÊNCIA SEGUINTE	
Código	Designação	Devedor	Credor	Devedor	Credor	Devedor	Credor
24915	G.R.-parte nas licenças uso porte arma caça						
24916	Fundo Fiscalizaçao e armamento						
2494	Emolumentos pelo Registo de Escrituras						
2495	Instituto Português da Qualidade						
2497	Taxas pela Concessão de Licenças						
2498	Taxas-Registo de Cidadãos da União Europeia			43,86	43,86		
2626	Cauções do pessoal						
26291	Tribunal -Desconto Judicial			4.731,02	4.731,02		
26292	Finanças Descontos em Vencimentos			542,83	542,83		
262931	Seguro de vida-Imperio			81,00	81,00		
262932	Seguros de vida-Açoreana			973,68	973,68		
26294	Custas de execuçoes fiscais						
26295	Emolumentos notariais						
26296	Quota para o Nucleo R.C. da CMVP			2.869,44	2.869,44		
2631	STAL			4.652,45	4.652,45		
2632	SINTAP			2.378,30	2.378,30		
2633000088	ATAM			413,40	413,40		
2634	SINDICATO CTT						
26851	Por fornecimento de imobilizado		34.781,75		4.110,00		38.891,75
26852	Outros		545,98	313,74	313,74		545,98
TOTAL		0,00	35.327,73	284.321,58	288.394,58	37,00	39.437,73

MUNICIPIO DE VILA DO PORTO

Ano: 2014

Unidade: Euros

Contas de Ordem

Saldo da Gerência Anterior		46.799,39	Garantias e Cauções Acionadas		0,00
Garantias e Cauções	33.807,14		Garantias e Cauções Devolvidas		0,00
Recibos para Cobrança	12.992,25		Receita Virtual Cobrada		394.134,01
Garantias e Cauções Prestadas		4.110,00	Receita Virtual Anulada		55.565,25
Receita Virtual Liquidada		452.561,76	Saldo para a Gerência Seguinte		53.771,91
			Garantias e Cauções	37.917,14	
			Recibos para Cobrança	15.854,77	
TOTAL DOS RECEBIMENTOS		503.471,15	TOTAL DOS PAGAMENTOS		503.471,15

MUNICIPIO DE VILA DO PORTO

Ano: 2014

Unidade: Euros

8.2.26 - Contas de Ordem

Contas		SALDO GERÊNCIA ANTERIOR		MOVIMENTO ANUAL		SALDO GERÊNCIA SEGUINTE	
Código	Designacão	Devedor	Credor	Devedor	Credor	Devedor	Credor
Garantias e Cauções							
093	Garantias e Cauções de Terceiros						
0932	Garantias e Cauções de Terceiros, Prestadas	33.807,14		4.110,00		37.917,14	
09321	Prestadas por Fornecedores de c/c						
09322	Prestadas por Fornecedores de Imobilizado	34.277,66				34.277,66	
09323	Prestadas por Outros Credores		470,52	4.110,00		3.639,48	
0933	Garantias e Cauções de Terceiros, Devolvidas						
09331	Devolvidas a Fornecedores de c/c						
09332	Devolvidas a Fornecedores de Imobilizado						
09333	Devolvidas a Outros Credores						
0934	Garantias e Cauções de Terceiros, Acionadas						
09341	Acionadas a Fornecedores de c/c						
09342	Acionadas a Fornecedores de Imobilizado						
09343	Acionadas a Outros Credores						
	Total de Garantias e Cauções	33.807,14		4.110,00		37.917,14	
Recibos para Cobrança							
092	Recibos para Cobrança (Receita virtual)						
0921	À responsabilidade do Tesoureiro	24.073,48		55.565,23	53.536,06	26.102,65	
0922	À responsabilidade de Outros Agentes		11.081,23	396.996,53	396.163,18		10.247,88
	Total de Recibos para Cobrança	12.992,25		452.561,76	449.699,24	15.854,77	
	Total	46.799,39		456.671,76	449.699,24	53.771,91	

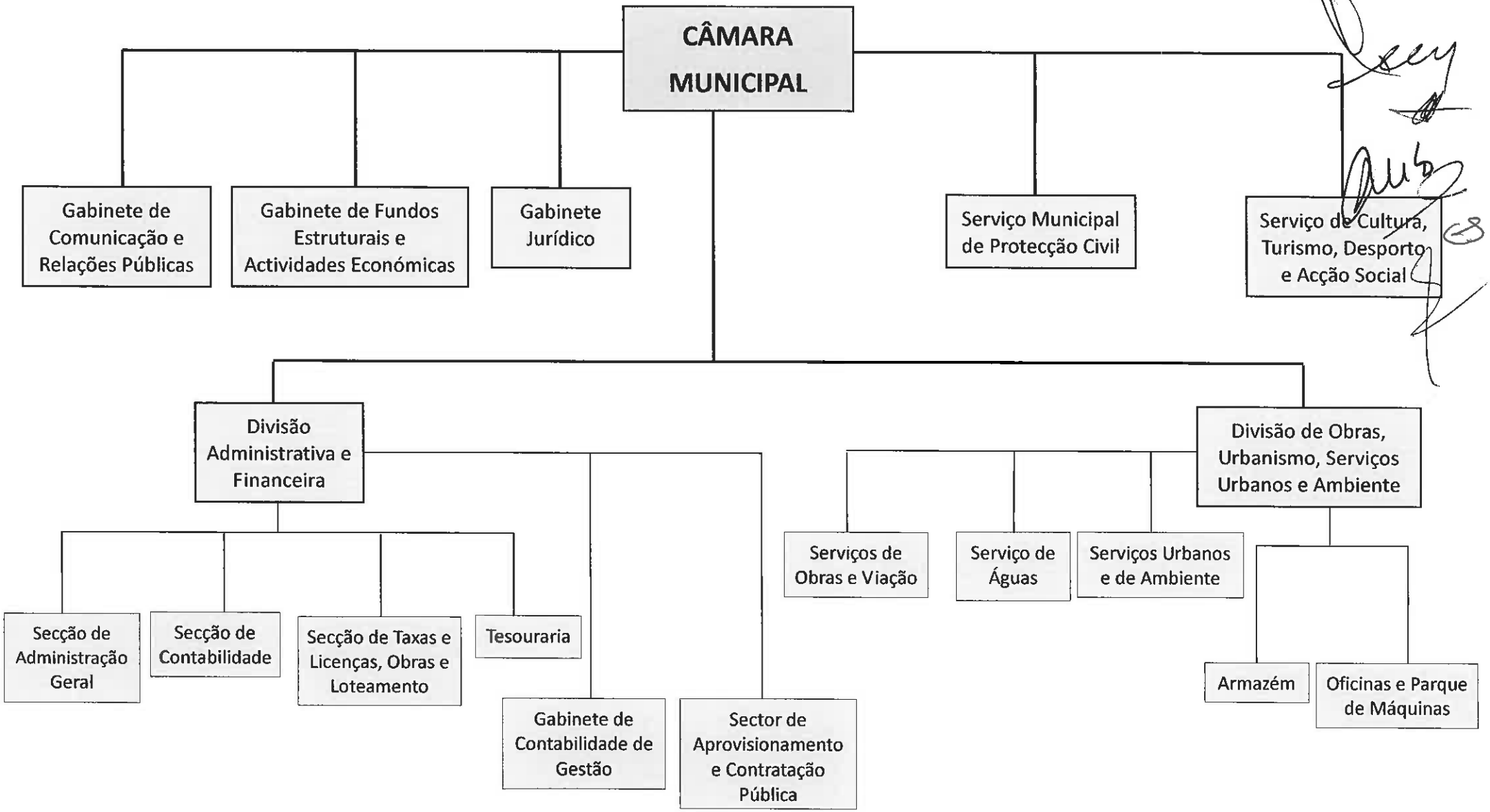
CÂMARA MUNICIPAL
Gabinete de Comunicação e Relações Públicas
Gabinete de Fundos Estruturais e Actividades Económicas
Gabinete Jurídico
Serviço Municipal de Protecção Civil
Serviço de Cultura, Turismo, Desporto e Acção Social
Divisão Administrativa e Financeira
Divisão de Obras, Urbanismo, Serviços Urbanos e Ambiente
Secção de Administração Geral
Secção de Contabilidade
Secção de Taxas e Licenças, Obras e Loteamento
Tesouraria
Gabinete de Contabilidade de Gestão
Sector de Aprovisionamento e Contratação Pública
Serviços de Obras e Viação
Serviço de Águas
Serviços Urbanos e de Ambiente
Armazém
Oficinas e Parque de Máquinas

CARACTERIZAÇÃO DA ENTIDADE

(De harmonia com o ponto 8.1 do POCAL e ponto III da Resolução n.º 4/2001 – 2.ª Secção do Tribunal de Contas – D. R. II Série, n.º 191, de 18 de Agosto de 2001)

a)	**MUNÍCIPIO DE VILA DO PORTO**	b) 2014

1	**NÚMERO DE IDENTIFICAÇÃO FISCAL:** 512 063 770

2	**ENDEREÇO POSTAL:** LARGO NOSSA SENHORA DA CONCEIÇÃO – 9580-539 VILA DO PORTO
	TELEFONE – TELEX/TELEFAX: 296 820 000 / 296 820 009

3	**REGIME FINANCEIRO E OUTROS ELEMENTOS DE IDENTIFICAÇÃO:**

4	**NÚMERO DE ELEITORES**	5358
	FONTE: STAPE	

5	**LEGISLAÇÃO (CONSTITUIÇÃO, ORGÂNICA E FUNCIONAMENTO, QUANDO APLICÁVEL):**

6	**ESTRUTURA ORGANIZACIONAL EFECTIVA (ORGANOGRAMA E, QUANDO APLICÁVEL, A INDICAÇÃO DOS ÓRGÃOS DE NATUREZA CONSULTIVA E DE FISCALIZAÇÃO):**		
	Data de aprovação	Data de publicação	Diário da República
Estrutura Orgânica			
Quadro de Pessoal	17-12-2012-Municipio/27-12-2012- Assembleia		
Reestruturação de serviços	06-12-2010		

7	**DESCRIÇÃO SUMÁRIA DAS ACTIVIDADES:**
	Relatório de Atividades em anexo-01-01-2014 a 31-12-2014

8	**RECURSOS HUMANOS – IDENTIFICAÇÃO DO PRESIDENTE E DEMAIS MEMBROS DO ÓRGÃO EXECUTIVO E, QUANDO APLICÁVEL, DOS RESPONSÁVEIS PELA DIRECÇÃO DA ENTIDADE:**

Carlos Henrique Lopes Rodrigues-PSD-Empresário de 01.01.2014 a 31.12.2014
Duarte Manuel Braga Moreira – PS – Engº Agronomo de 01.01.2014 a 31.12.2014
Roberto Furtado Lima de Sousa-PSD-Técnico de Informação e Comunicações Aeronáuticas de 01.01.2014 a 31.12.2014
Ezequiel dos Santos Gaspar Pereira Araujo-PSD-Encarregado da Central Elétrica EDA de 01.01.2014 a 31.12.2014
Eugénio Henriques Soares Chaves Silva-PS- Controlador de Tráfego Aéreo de 01.01.2014 a 15.07.2014
Joana Pombo Sousa Tavares- PS –Técnica Superior do Parque Natural S.Maria- de 15.07.2014 a 31.12.2014

RESUMO (N.º DE MEMBROS DO ÓRGÃO EXECUTIVO):	
Em regime de permanência	
Outros	1
OBSERVAÇÕES:	

a) – Identificação da entidade.
b) – Ano a que reporta a gerência em apreciação.

Mod. P. C. (15) – Grafinal – Águeda

9	ORGANIZAÇÃO CONTABILÍSTICA: BREVE DESCRIÇÃO DAS PRINCIPAIS CARACTERÍSTICAS DO SISTEMA INFORMÁTICO UTILIZADO/EXISTENTE; DEMONSTRAÇÕES FINANCEIRAS INTERVALARES, QUANDO EXISTIREM; EXISTÊNCIA OU NÃO DE DESCENTRALIZAÇÃO CONTABILÍSTICA E, EM CASO AFIRMATIVO, BREVE DESCRIÇÃO DO SISTEMA UTILIZADO E DO MODO DE ARTICULAÇÃO COM A CONTABILIDADE CENTRAL:

10	INDICADORES DE GESTÃO:
Fundo Equilibro Financeiro	2.924.504
Fundo Social Municipal	128.432
Participação Fixa no IRS	219.550
Receitas Correntes no ano anterior ao da gerência em apreciação	4.026.930
Despesas de investimento no ano anterior ao da gerência em apreciação	1.088.155
Despesas com Pessoal do Quadro	1.054.739
Despesas com Pessoal em Qualquer Outra Situação (c) e a termo certo	135.962
Dívidas a Receber de Terceiros	

11 ACÇÕES INSPECTIVAS:

Identificação das acções inspectivas levadas a efeito por órgãos de controlo interno (IGF e IGAT), com incidência na Gerência e nos 3 anos anteriores:

Dada da acção Set/Outubro	Período abrangido 2009	**Entidade IGAT**	**N.º Proc.**
Dada da acção	Período abrangido	Entidade	N.º Proc.
Dada da acção	Período abrangido	Entidade	N.º Proc.

12 INDICAÇÃO DA QUOTA PARTE DAS AMORTIZAÇÕES E ENCARGOS FINANCEIROS RESULTANTES DE EMPRÉSTIMOS CONTRAÍDOS PELAS ASSOCIAÇÕES DE MUNÍCIPIOS EM QUE A ENTIDADE PARTICIPE E OU EMPRESAS PÚBLICAS MUNICIPAIS

DESIGNAÇÃO	UN. EUROS

13 SERVIÇOS MUNICIPALIZADOS:

A entidade tem Serviços Municipalizados? ..... S ~~N~~

Se respondeu sim, especifique quais e indique ou respectivos grupos:

14 REGULAMENTOS / DIRECTIVAS INTERNAS:

A Entidade tem regulamentos / directivas internas relativos às áreas contabilística, financeira e de controlo interno? ..... ~~S~~ N

Se respondeu sim, especifique quais e indique, no caso de recurso a empresas de consultadoria ou auditoria, as áreas de actuação abrangidas: Controlo interno

15 DOCUMENTOS DE GESTÃO:

	Data de Aprovação pelo Órgão Executivo	Data de Aprovação pelo Órgão Deliberativo	Observações
Grandes Opções do Plano	02/12/2013	02/12/2013	
Orçamento	02/12/2013	02/12/2013	
Documentos de Prestações de Contas			

16 OUTRA INFORMAÇÃO CONSIDERADA RELEVANTE:

Em ____31___ de _____dezembro_____ de 2014__.

O Responsável pelos Serviços (d)

_____

c) – No ano da gerência.
d) – Dirigente, dependente do órgão executivo, responsável pela área administrativa e/ou financeira.

NOTAS AO BALANÇO E À DEMONSTRAÇÃO DE RESULTADOS

(De acordo com o ponto 8.2 do POCAL)

Neste Anexo, não se aplicam no presente exercício os pontos do POCAL (Plano Oficial de Contabilidade das Autarquias Locais) abaixo indicados:

8.2.1, 8.2.2, 8.2.4, 8.2.5, 8.2.6, 8.2.10, 8.2.11, 8.2.12, 8.2.13, 8.12.14, 8.2.15, 8.2.17, 8.2.18, 8.2.19, 8.2.20, 8.2.21, 8.2.22, 8.2.23, 8.2.24, 8.2.25, 8.2.27.

8.2.3 – Critérios de Valorimetria

Os Critérios de Valorimetria relativamente às rubricas do Balanço e Demonstração de Resultados, foram os previstos no ponto 4.1 – Imobilizações do POCAL, nomeadamente ao custo de aquisição utilizando as faturas como documentos de suporte.

8.2.7 - Movimentos do Imobilizado Bruto

Conforme Mapa do Activo Bruto anexo a este Relatório e Contas.

8.2.8 - Cadastro do Imobilizado

Em 2013, prosseguiu-se com a regularização e atualização do Inventário.

8.2.9 – Custos Financeiros

Os custos incorridos no exercício de 2013 e respeitantes a empréstimos obtidos para financiar imobilizações, durante a construção, que foram capitalizados nesse período atingiram o montante de 7.849,37 Euros referente a juros, e de 159.658,99 Euros referentes à amortização dos respetivos empréstimos neste período.

8.2.16 – Designação e Sede das Entidades Participadas

ANMP – Associação Nacional de Municípios Portugueses – Avenida Marroco e Sousa, Coimbra.

AMRAA – Associação de Municípios da Região Autónoma dos Açores – Rua Carvalho Araújo, Ponta Delgada.

ARDE – Associação Regional para o Desenvolvimento – Manuel Inácio Correia, Ponta Delgada.

ATA – Associação de Turismo dos Açores – Largo Almirante Dunn, Ponta Delgada.

SDMSA, EEM – Sociedade de Desenvolvimento Municipal de Santa Maria, EEM.

8.2.26 – Garantias, Cauções e Recibos para Cobrança

Conforme o mapa – Contas de Ordem, anexo a este Relatório e Contas.

8.2.28 - Fundo Patrimonial

Relativamente à classe 5 – Fundo Patrimonial, refira-se que o saldo em 2002 da conta 51 – Património era de 602.308,31 Euros.
A conta 59 – Resultados Transitados, cujo valor ascende a 20.973.746,41 Euros no ano em apreciação, refere-se ao Resultado Líquido dos exercícios de 2002 a 2013.

8.2.31 e 8.2.32 – Demonstração dos Resultados Financeiros e dos Resultados Extraordinários

De acordo com os respetivos mapas anexos a este Relatório e Contas de 2013.

NOTAS AO BALANÇO E À DEMONSTRAÇÃO DE RESULTADOS

(De acordo com o ponto 8.2 do POCAL)

Neste Anexo, não se aplicam no presente exercício os pontos do POCAL (Plano Oficial de Contabilidade das Autarquias Locais) abaixo indicados:

8.2.1, 8.2.2, 8.2.4, 8.2.5, 8.2.6, 8.2.10, 8.2.11, 8.2.12, 8.2.13, 8.12.14, 8.2.15, 8.2.17, 8.2.18, 8.2.19, 8.2.20, 8.2.21, 8.2.22, 8.2.23, 8.2.24, 8.2.25, 8.2.27.

8.2.3 – Critérios de Valorimetria

Os Critérios de Valorimetria relativamente às rubricas do Balanço e Demonstração de Resultados, foram os previstos no ponto 4.1 – Imobilizações do POCAL, nomeadamente ao custo de aquisição utilizando as faturas como documentos de suporte.

8.2.7 - Movimentos do Imobilizado Bruto

Conforme Mapa do Activo Bruto anexo a este Relatório e Contas.

8.2.8 - Cadastro do Imobilizado

Em 2014, prosseguiu-se com a regularização e atualização do Inventário.

8.2.9 – Custos Financeiros

Os custos incorridos no exercício de 2014 e respeitantes a empréstimos obtidos para financiar imobilizações, durante a construção, que foram capitalizados nesse período atingiram o montante de 5.944,26 Euros referente a juros, e de 211.694,43 Euros referentes à amortização dos respetivos empréstimos neste período, sendo que este valor reflete um reforço em 50.000,00€ (à semelhança do que aconteceu em 2013 no valor de 36.000,00€) para contribuir para o esforço de redução do endividamento bancário apesar de este Município manter a divida a fornecedores controlada e não ter pagamentos em atraso registados.

8.2.16 – Designação e Sede das Entidades Participadas

ANMP – Associação Nacional de Municípios Portugueses – Avenida Marroco e Sousa, Coimbra.

AMRAA – Associação de Municípios da Região Autónoma dos Açores – Rua Carvalho Araújo, Ponta Delgada.

ARDE – Associação Regional para o Desenvolvimento – Manuel Inácio Correia, Ponta Delgada.

SDMSA, EEM – Sociedade de Desenvolvimento Municipal de Santa Maria, EEM.

8.2.26 – Garantias, Cauções e Recibos para Cobrança

Conforme o mapa – Contas de Ordem, anexo a este Relatório e Contas.

8.2.28 - Fundo Patrimonial

Relativamente à classe 5 – Fundo Patrimonial, refira-se que o saldo em 2002 da conta 51 – Património era de 602.308,31 Euros.
A conta 59 – Resultados Transitados, cujo valor ascende a 21.098.405,13 Euros no ano em apreciação, refere-se ao Resultado Líquido dos exercícios de 2002 a 2013.

8.2.31 e 8.2.32 – Demonstração dos Resultados Financeiros e dos Resultados Extraordinários

De acordo com os respetivos mapas anexos a este Relatório e Contas de 2014.

MUNICIPIO DE VILA DO PORTO

Ano: 2014
Até à data: 31-12-2014

Ativo Bruto (Imobilizado Bruto)

	Rubricas	Saldo Inicial	Reavaliação/Ajustam.	Aumentos	Alienações	Sinistros+Abates+Transf.	Saldo Final
451	Terrenos e recursos naturais	0,00	0,00	0,00	0,00	0,00	0,00
452	Edifícios	0,00	0,00	0,00	0,00	0,00	0,00
453	Outras construções e infraestruturas	23.171.143,04	0,00	0,00	0,00	0,00	23.171.143,04
455	Bens do património histórico, artístico e cultural	5.772,14	0,00	0,00	0,00	0,00	5.772,14
459	Outros bens de domínio público	0,00	0,00	0,00	0,00	0,00	0,00
445	Imobilizações em curso	2.065.221,60	0,00	911.309,71	0,00	0,00	2.976.531,31
446	Adiantamentos por conta de bens de domínio público	0,00	0,00	0,00	0,00	0,00	0,00
		25.242.136,78	0,00	911.309,71	0,00	0,00	26.153.446,49
431	Despesas de instalação	0,00	0,00	0,00	0,00	0,00	0,00
432	Despesas de investigação e desenvolvimento	340.939,19	0,00	0,00	0,00	0,00	340.939,19
433	Propriedade industrial e outros direitos	0,00	0,00	0,00	0,00	0,00	0,00
443	Imobilizações em curso	199.735,00	0,00	14.579,00	0,00	0,00	214.314,00
449	Adiantamentos por conta de imobilizações incorpóreas	0,00	0,00	0,00	0,00	0,00	0,00
		540.674,19	0,00	14.579,00	0,00	0,00	555.253,19
421	Terrenos e recursos naturais	2.345.178,43	0,00	0,00	0,00	0,00	2.345.178,43
422	Edifícios e outras construções	14.781.807,73	0,00	70.273,54	0,00	100.000,00	14.952.081,27
423	Equipamento básico	533.459,21	0,00	159.300,24	0,00	0,00	692.759,45
424	Equipamento de transporte	834.623,67	0,00	20.174,99	0,00	0,00	854.798,66
425	Ferramentas e utensílios	115.892,03	0,00	478,83	0,00	0,00	116.370,86
426	Equipamento administrativo	597.060,18	0,00	6.894,11	0,00	-6.100,83	597.853,46
427	Taras e vasilhame	0,00	0,00	0,00	0,00	0,00	0,00
429	Outras imobilizações corpóreas	295.310,01	0,00	10.820,00	0,00	0,00	306.130,01
442	Imobilizações em curso	143.010,13	0,00	0,00	0,00	0,00	143.010,13
448	Adiantamentos por conta de imobilizações corpóreas	0,00	0,00	0,00	0,00	0,00	0,00
		19.646.341,39	0,00	267.941,71	0,00	93.899,17	20.008.182,27
411	Partes de capital	50.000,00	0,00	0,00	0,00	0,00	50.000,00
412	Obrigações e títulos de participação	0,00	0,00	310.556,89	0,00	0,00	310.556,89
4141	Invest. em imóveis - Terrenos e recursos naturais	0,00	0,00	0,00	0,00	0,00	0,00
4142	Invest. em imóveis - Edifícios e outras construções	0,00	0,00	0,00	0,00	0,00	0,00
4151	Outras aplic. financeiras - Depósitos em instituições financeiras	0,00	0,00	0,00	0,00	0,00	0,00
4152	Outras aplic. financeiras - Títulos de dívida pública	0,00	0,00	0,00	0,00	0,00	0,00
4153	Outras aplic. financeiras - Outros títulos	0,00	0,00	0,00	0,00	0,00	0,00
441	Imobilizações em curso	122.556,70	0,00	121.250,00	0,00	-100.000,00	143.806,70
447	Adiantamentos por conta de investimentos financeiros	0,00	0,00	0,00	0,00	0,00	0,00
		172.556,70	0,00	431.806,89	0,00	-100.000,00	504.363,59

MUNICIPIO DE VILA DO PORTO

Ano: 2014

Amortizações e Provisões

Unidade: Euros

Rubricas		Saldo Inicial	Reforço	Regularizações	Saldo Final
De Bens de dominio público	485				
Terrenos e recursos naturais	4851	0,00	0,00	0,00	0,00
Edificios	4852	0,00	0,00	0,00	0,00
Outras construções e infraestruturas	4853	3.220.888,69	434.177,38	149.716,63	3.505.349,44
Bens do património histórico, artístico e cultural	4855	0,00	0,00	0,00	0,00
Outros bens de domínio público	4859	0,00	0,00	0,00	0,00
		3.220.888,69	434.177,38	149.716,63	3.505.349,44
De Imobilizações incorpóreas	483				
Despesas de instalação	4831	0,00	0,00	0,00	0,00
Despesas de investigação e desenvolvimento	4832	221.388,14	94.688,12	32.906,13	283.170,13
Propriedade industrial e outros direitos	4833	0,00	0,00	0,00	0,00
		221.388,14	94.688,12	32.906,13	283.170,13
De Imobilizações Corpóreas	482				
Terrenos e recursos naturais	4821	0,00	0,00	0,00	0,00
Edifícios e outras construções	4822				
Edificios	48221	1.686.604,68	257.225,14	85.519,05	1.858.310,77
Outras construções	48222	509.596,14	111.733,37	37.244,46	584.085,05
Equipamento básico	4823	355.040,64	63.366,69	20.361,05	398.046,28
Equipamento de transporte	4824	616.306,38	84.105,87	28.688,20	671.724,05
Ferramentas e utensílios	4825	111.253,08	2.469,05	849,13	112.873,00
Equipamento administrativo	4826	393.663,23	73.850,57	30.781,52	436.732,28
Taras e vasilhame	4827	0,00	0,00	0,00	0,00
Outras imobilizações corpóreas	4829	180.685,88	34.694,42	13.127,43	202.252,87
		3.853.150,03	627.445,11	216.570,84	4.264.024,30
De Investimentos em imóveis	481				
Terrenos e recursos naturais	4811	0,00	0,00	0,00	0,00
Edificios e outras construções:	4812				
Edificios	48121	0,00	0,00	0,00	0,00
Outras construções	48122	0,00	0,00	0,00	0,00
		0,00	0,00	0,00	0,00
De Investimentos Financeiros	49				
Partes de capital	491	0,00	0,00	0,00	0,00
Obrigações e títulos de participação	492	0,00	0,00	0,00	0,00
Outras aplicações financeiras:	495				
Depósitos em instituições financeiras	4951	0,00	0,00	0,00	0,00
Títulos de divida pública	4952	0,00	0,00	0,00	0,00
Outros títulos	4953	0,00	0,00	0,00	0,00
		0,00	0,00		0,00

MUNICIPIO DE VILA DO PORTO

Ano: 2014

Demonstração da Variação da Produção

Unidade: Euros

Movimentos	Produtos acabados e intermédios		Subprodutos, desperdícios, resíduos e refugos		Produtos e trabalhos em curso	
Existências Finais	33	0,00	34	0,00	35	0,00
Regularizações de Existências	383	0,00	384	0,00		
Existências Iniciais	33	0,00	34	0,00	35	0,00
Aumento/Redução no Exercício		0,00		0,00		0,00

MUNICIPIO DE VILA DO PORTO

RESUMO DAS MODIFICAÇÕES AO ORÇAMENTO DA RECEITA DE 2014

REVISÃO Nº 2 DE 17/02/2014

Cód. da Classif. Económica	Designação da Classificação	Previsão Inicial	Previsão Atual	Previsão Modificada		Previsão Corrigida
				Inscr./Reforço	Dimin./Anulação	
	RECEITAS DE CAPITAL	548.567,00	548.567,00	810.830,77		1.359.397,77
10	Transferências de capital	548.217,00	548.217,00	810.830,77		1.359.047,77
1003	Administração central	548.217,00	548.217,00	810.830,77		1.359.047,77
100307	**Estado-Particip.comunitária project.co-financiados**	**223.272,00**	**223.272,00**	**810.830,77**		**1.034.102,77**
	Totais das receitas de capital:	**223.272,00**	**223.272,00**	**810.830,77**	**0,00**	**1.034.102,77**
	Totais da Revisão nº 2	**223.272,00**	**223.272,00**	**810.830,77**	**0,00**	**1.034.102,77**

REVISÃO Nº 1 DE 25/02/2014

Cód. da Classif. Económica	Designação da Classificação	Previsão Inicial	Previsão Atual	Previsão Modificada		Previsão Corrigida
				Inscr./Reforço	Dimin./Anulação	
	OUTRAS RECEITAS	0,00	0,00	2.061,32		2.061,32
15	Reposições não abatidas nos pagamentos	0,00	0,00	2.061,32		2.061,32
1501	Reposições não abatidas nos pagamentos	0,00	0,00	2.061,32		2.061,32
150101	**Reposições não abatidas nos pagamentos**	**0,00**	**0,00**	**2.061,32**		**2.061,32**
	Totais das outras receitas:	**0,00**	**0,00**	**2.061,32**	**0,00**	**2.061,32**
	Totais da Revisão nº 1	**0,00**	**0,00**	**2.061,32**	**0,00**	**2.061,32**

REVISÃO Nº 3 DE 27/04/2014

Cód. da Classif. Económica	Designação da Classificação	Previsão Inicial	Previsão Atual	Previsão Modificada		Previsão Corrigida
				Inscr./Reforço	Dimin./Anulação	
	OUTRAS RECEITAS	0,00	2.061,32	499.194,18		501.255,50
16	Saldo da gerência anterior	0,00	0,00	499.194,18		499.194,18
1601	Saldo orçamental	0,00	0,00	499.194,18		499.194,18
160101	**Na posse do serviço**	**0,00**	**0,00**	**463.866,45**		**463.866,45**
160103	**Na posse do serviço-Consignado**	**0,00**	**0,00**	**35.327,73**		**35.327,73**
	Totais das outras receitas:	**0,00**	**0,00**	**499.194,18**	**0,00**	**499.194,18**
	Totais da Revisão nº 3	**0,00**	**0,00**	**499.194,18**	**0,00**	**499.194,18**

Totais do resumo:	**223.272,00**	**223.272,00**	**1.312.086,27**	**0,00**	**1.535.358,27**

MUNICIPIO DE VILA DO PORTO

RESUMO DAS MODIFICAÇÕES AO ORÇAMENTO DA DESPESA DE 2014

ALTERAÇÃO Nº 1 DE 15/01/2014

Cód. da Classif. Org.	Cód. da Classif. Económica	Designação da Classificação	Dotação Inicial	Dotação Atual	Dotação Modificada Inscr./Reforço	Dotação Modificada Dimin./Anulação	Dotação Corrigida
02		Administração Autárquica	4.709.491,00	4.709.491,00	0,00	0,00	4.709.491,00
02		DESPESAS CORRENTES	3.451.384,00	3.451.384,00	0,00	0,00	3.451.384,00
02	02	Aquisição de bens e serviços	1.133.087,00	1.133.087,00		-15.000,00	1.118.087,00
02	0202	Aquisição de serviços	805.700,00	805.700,00		-15.000,00	790.700,00
02	**020225**	**Outros serviços**	**260.000,00**	**260.000,00**		**-15.000,00**	**245.000,00**
02	06	Outras despesas correntes	29.500,00	29.500,00	15.000,00		44.500,00
02	0602	Diversas	29.500,00	29.500,00	15.000,00		44.500,00
02	060203	Outras	16.500,00	16.500,00	15.000,00		31.500,00
02	**06020305**	**Outras**	**500,00**	**500,00**	**15.000,00**		**15.500,00**
		Totais das despesas correntes :	**260.500,00**	**260.500,00**	**15.000,00**	**-15.000,00**	**260.500,00**
02		DESPESAS DE CAPITAL	1.258.107,00	1.258.107,00	0,00	0,00	1.258.107,00
02	07	Aquisição de bens de capital	798.892,00	798.892,00	0,00	0,00	798.892,00
02	0701	Investimentos	610.692,00	610.692,00	36.000,00		646.692,00
02	070103	Edifícios	173.420,00	173.420,00	36.000,00		209.420,00
02	**07010307**	**Outros**	**151.820,00**	**151.820,00**	**36.000,00**		**187.820,00**
02	0703	Bens de domínio público	183.200,00	183.200,00		-36.000,00	147.200,00
02	070303	Outras construções e infraestruturas	183.200,00	183.200,00		-36.000,00	147.200,00
02	**07030308**	**Viação rural**	**103.500,00**	**103.500,00**		**-36.000,00**	**67.500,00**
		Totais das despesas de capital :	**255.320,00**	**255.320,00**	**36.000,00**	**-36.000,00**	**255.320,00**
		Totais da Alteração nº 1	**515.820,00**	**515.820,00**	**51.000,00**	**-51.000,00**	**515.820,00**

ALTERAÇÃO Nº 2 DE 30/01/2014

Cód. da Classif. Org.	Cód. da Classif. Económica	Designação da Classificação	Dotação Inicial	Dotação Atual	Dotação Modificada Inscr./Reforço	Dotação Modificada Dimin./Anulação	Dotação Corrigida
02		Administração Autárquica	4.709.491,00	4.709.491,00	0,00	0,00	4.709.491,00
02		DESPESAS CORRENTES	3.451.384,00	3.451.384,00	0,00	0,00	3.451.384,00
02	01	Despesas com o pessoal	2.015.479,00	2.015.479,00	0,00	0,00	2.015.479,00
02	0101	Remunerações certas e permanentes	1.465.129,00	1.465.129,00	0,00	0,00	1.465.129,00
02	010104	Pessoal quadros-Regime contrato individ. trabalho	948.000,00	948.000,00		-30.000,00	918.000,00
02	**01010401**	**Pessoal em funções**	**878.000,00**	**878.000,00**		**-30.000,00**	**848.000,00**
02	**010112**	**Suplementos e prémios**	**130.000,00**	**130.000,00**	**30.000,00**		**160.000,00**
		Totais das despesas correntes :	**1.008.000,00**	**1.008.000,00**	**30.000,00**	**-30.000,00**	**1.008.000,00**
		Totais da Alteração nº 2	**1.008.000,00**	**1.008.000,00**	**30.000,00**	**-30.000,00**	**1.008.000,00**

ALTERAÇÃO Nº 3 DE 17/02/2014

Cód. da Classif. Org.	Cód. da Classif. Económica	Designação da Classificação	Dotação Inicial	Dotação Atual	Dotação Modificada Inscr./Reforço	Dotação Modificada Dimin./Anulação	Dotação Corrigida
02		Administração Autárquica	4.709.491,00	4.709.491,00	0,00	0,00	4.709.491,00
02		DESPESAS CORRENTES	3.451.384,00	3.451.384,00	0,00	0,00	3.451.384,00
02	01	Despesas com o pessoal	2.015.479,00	2.015.479,00	0,00	0,00	2.015.479,00
02	0101	Remunerações certas e permanentes	1.465.129,00	1.465.129,00	0,00	0,00	1.465.129,00
02	010104	Pessoal quadros-Regime contrato individ. trabalho	948.000,00	918.000,00		-15.000,00	903.000,00
02	**01010401**	**Pessoal em funções**	**878.000,00**	**848.000,00**		**-15.000,00**	**833.000,00**
02	**010115**	**Remunerações por doença e maternidade/paternidade**	**5.000,00**	**5.000,00**	**15.000,00**		**20.000,00**
02	02	Aquisição de bens e serviços	1.133.087,00	1.118.087,00	0,00	0,00	1.118.087,00
02	0201	Aquisição de bens	327.387,00	327.387,00		-15.000,00	312.387,00
02	020116	Mercadorias para venda	71.887,00	71.887,00		-5.000,00	66.887,00
02	**02011602**	**Electricidade**	**71.787,00**	**71.787,00**		**-5.000,00**	**66.787,00**
02	**020121**	**Outros bens**	**50.000,00**	**50.000,00**		**-10.000,00**	**40.000,00**
02	0202	Aquisição de serviços	805.700,00	790.700,00	15.000,00		805.700,00
02	**020201**	**Encargos das instalações**	**102.250,00**	**102.250,00**		**-15.000,00**	**87.250,00**
02	**020214**	**Estudos, pareceres, projectos e consultadoria**	**40.000,00**	**40.000,00**		**-10.000,00**	**30.000,00**

MUNICIPIO DE VILA DO PORTO

RESUMO DAS MODIFICAÇÕES AO ORÇAMENTO DA DESPESA DE 2014

ALTERAÇÃO Nº 3 DE 17/02/2014

Cód. da Classif. Org.	Económica	Designação da Classificação	Dotação Inicial	Dotação Atual	Dotação Modificada Inscr./Reforço	Dimin./Anulação	Dotação Corrigida
02	020225	Outros serviços	260.000,00	245.000,00	40.000,00		285.000,00
		Totais das despesas correntes :	1.407.037,00	1.362.037,00	55.000,00	-55.000,00	1.362.037,00
		Totais da Alteração nº 3	1.407.037,00	1.362.037,00	55.000,00	-55.000,00	1.362.037,00

REVISÃO Nº 2 DE 17/02/2014

Cód. da Classif. Org.	Económica	Designação da Classificação	Dotação Inicial	Dotação Atual	Dotação Modificada Inscr./Reforço	Dimin./Anulação	Dotação Corrigida
02		Administração Autárquica	4.709.491,00	4.711.552,32	810.830,77		5.522.383,09
02		DESPESAS DE CAPITAL	1.258.107,00	1.259.823,80	810.830,77		2.070.654,57
02	07	Aquisição de bens de capital	798.892,00	800.608,80	810.830,77		1.611.439,57
02	0701	Investimentos	610.692,00	648.408,80		-120.000,00	528.408,80
02	070106	Material de transporte	73.900,00	55.100,00		-30.000,00	25.100,00
02	**07010602**	**Outro**	**73.900,00**	**55.100,00**		**-30.000,00**	**25.100,00**
02	**070115**	**Outros investimentos**	**118.266,00**	**130.252,80**		**-90.000,00**	**40.252,80**
02	0703	Bens de domínio público	183.200,00	147.200,00	930.830,77		1.078.030,77
02	070303	Outras construções e infraestruturas	183.200,00	147.200,00	930.830,77		1.078.030,77
02	**07030307**	**Captação e distribuição de água**	**57.000,00**	**57.000,00**		**-5.089,23**	**51.910,77**
02	**07030308**	**Viação rural**	**103.500,00**	**67.500,00**	**944.920,00**		**1.012.420,00**
02	**07030313**	**Outros**	**22.100,00**	**22.100,00**		**-9.000,00**	**13.100,00**
		Totais das despesas de capital :	374.766,00	331.952,80	944.920,00	-134.089,23	1.142.783,57
		Totais da Revisão nº 2	374.766,00	331.952,80	944.920,00	-134.089,23	1.142.783,57

REVISÃO Nº 1 DE 25/02/2014

Cód. da Classif. Org.	Económica	Designação da Classificação	Dotação Inicial	Dotação Atual	Dotação Modificada Inscr./Reforço	Dimin./Anulação	Dotação Corrigida
02		Administração Autárquica	4.709.491,00	4.709.491,00	2.061,32		4.711.552,32
02		DESPESAS CORRENTES	3.451.384,00	3.451.384,00	344,52		3.451.728,52
02	01	Despesas com o pessoal	2.015.479,00	2.015.479,00	344,52		2.015.823,52
02	0103	Segurança social	495.250,00	495.250,00	344,52		495.594,52
02	**010301**	**Encargos com a saúde**	**140.000,00**	**140.000,00**	**344,52**		**140.344,52**
		Totais das despesas correntes :	140.000,00	140.000,00	344,52		140.344,52
02		DESPESAS DE CAPITAL	1.258.107,00	1.258.107,00	1.716,80		1.259.823,80
02	07	Aquisição de bens de capital	798.892,00	798.892,00	1.716,80		800.608,80
02	0701	Investimentos	610.692,00	646.692,00	1.716,80		648.408,80
02	**070115**	**Outros investimentos**	**118.266,00**	**118.266,00**	**1.716,80**		**119.982,80**
		Totais das despesas de capital :	118.266,00	118.266,00	1.716,80		119.982,80
		Totais da Revisão nº 1	258.266,00	258.266,00	2.061,32		260.327,32

ALTERAÇÃO Nº 4 DE 03/03/2014

Cód. da Classif. Org.	Económica	Designação da Classificação	Dotação Inicial	Dotação Atual	Dotação Modificada Inscr./Reforço	Dimin./Anulação	Dotação Corrigida
02		Administração Autárquica	4.709.491,00	4.711.552,32	0,00	0,00	4.711.552,32
02		DESPESAS DE CAPITAL	1.258.107,00	1.259.823,80	0,00	0,00	1.259.823,80
02	07	Aquisição de bens de capital	798.892,00	800.608,80	0,00	0,00	800.608,80
02	0701	Investimentos	610.692,00	648.408,80	0,00	0,00	648.408,80
02	070103	Edifícios	173.420,00	209.420,00	7.930,00		217.350,00
02	**07010307**	**Outros**	**151.820,00**	**187.820,00**	**7.930,00**		**195.750,00**
02	070106	Material de transporte	73.900,00	73.900,00		-18.800,00	55.100,00
02	**07010602**	**Outro**	**73.900,00**	**73.900,00**		**-18.800,00**	**55.100,00**
02	**070109**	**Equipamento administrativo**	**5.000,00**	**5.000,00**	**600,00**		**5.600,00**

MUNICIPIO DE VILA DO PORTO

RESUMO DAS MODIFICAÇÕES AO ORÇAMENTO DA DESPESA DE 2014

ALTERAÇÃO Nº 4 DE 03/03/2014

Cód. da Classif. Org.	Económica	Designação da Classificação	Dotação Inicial	Dotação Atual	Dotação Modificada Inscr./Reforço	Dimin./Anulação	Dotação Corrigida
02	**070115**	**Outros investimentos**	**118.266,00**	**119.982,80**	**10.270,00**		**130.252,80**
		Totais das despesas de capital :	**348.986,00**	**386.702,80**	**18.800,00**	**-18.800,00**	**386.702,80**
		Totais da Alteração nº 4	**348.986,00**	**386.702,80**	**18.800,00**	**-18.800,00**	**386.702,80**

ALTERAÇÃO Nº 5 DE 19/03/2014

Cód. da Classif. Org.	Económica	Designação da Classificação	Dotação Inicial	Dotação Atual	Dotação Modificada Inscr./Reforço	Dimin./Anulação	Dotação Corrigida
02		Administração Autárquica	4.709.491,00	4.711.552,32	0,00	0,00	4.711.552,32
02		DESPESAS CORRENTES	3.451.384,00	3.451.728,52	0,00	0,00	3.451.728,52
02	01	Despesas com o pessoal	2.015.479,00	2.015.823,52		-6.700,00	2.009.123,52
02	0101	Remunerações certas e permanentes	1.465.129,00	1.465.129,00		-6.700,00	1.458.429,00
02	010104	Pessoal quadros-Regime contrato individ. trabalho	948.000,00	903.000,00		-6.700,00	896.300,00
02	**01010401**	**Pessoal em funções**	**878.000,00**	**833.000,00**		**-6.700,00**	**826.300,00**
02	02	Aquisição de bens e serviços	1.133.087,00	1.118.087,00	6.700,00		1.124.787,00
02	0201	Aquisição de bens	327.387,00	312.387,00	5.000,00		317.387,00
02	**020107**	**Vestuário e artigos pessoais**	**15.000,00**	**15.000,00**	**5.000,00**		**20.000,00**
02	0202	Aquisição de serviços	805.700,00	805.700,00	1.700,00		807.400,00
02	**020210**	**Transportes**	**5.000,00**	**5.000,00**	**1.700,00**		**6.700,00**
		Totais das despesas correntes :	**898.000,00**	**853.000,00**	**6.700,00**	**-6.700,00**	**853.000,00**
		Totais da Alteração nº 5	**898.000,00**	**853.000,00**	**6.700,00**	**-6.700,00**	**853.000,00**

ALTERAÇÃO Nº 6 DE 31/03/2014

Cód. da Classif. Org.	Económica	Designação da Classificação	Dotação Inicial	Dotação Atual	Dotação Modificada Inscr./Reforço	Dimin./Anulação	Dotação Corrigida
02		Administração Autárquica	4.709.491,00	4.711.552,32	0,00	0,00	4.711.552,32
02		DESPESAS CORRENTES	3.451.384,00	3.451.728,52	0,00	0,00	3.451.728,52
02	02	Aquisição de bens e serviços	1.133.087,00	1.124.787,00	0,00	0,00	1.124.787,00
02	0201	Aquisição de bens	327.387,00	317.387,00	1.000,00		318.387,00
02	**020108**	**Material de escritório**	**10.000,00**	**10.000,00**	**1.000,00**		**11.000,00**
02	0202	Aquisição de serviços	805.700,00	807.400,00		-1.000,00	806.400,00
02	**020206**	**Locação de material de transporte**	**13.700,00**	**13.700,00**	**900,00**		**14.600,00**
02	**020210**	**Transportes**	**5.000,00**	**6.700,00**	**1.000,00**		**7.700,00**
02	**020217**	**Publicidade**	**7.000,00**	**7.000,00**	**1.000,00**		**8.000,00**
02	**020220**	**Outros trabalhos especializados**	**270.000,00**	**270.000,00**		**-8.900,00**	**261.100,00**
02	**020225**	**Outros serviços**	**260.000,00**	**285.000,00**	**5.000,00**		**290.000,00**
		Totais das despesas correntes :	**565.700,00**	**592.400,00**	**8.900,00**	**-8.900,00**	**592.400,00**
		Totais da Alteração nº 6	**565.700,00**	**592.400,00**	**8.900,00**	**-8.900,00**	**592.400,00**

ALTERAÇÃO Nº 7 DE 15/04/2014

Cód. da Classif. Org.	Económica	Designação da Classificação	Dotação Inicial	Dotação Atual	Dotação Modificada Inscr./Reforço	Dimin./Anulação	Dotação Corrigida
02		Administração Autárquica	4.709.491,00	5.522.383,09	0,00	0,00	5.522.383,09
02		DESPESAS CORRENTES	3.451.384,00	3.451.728,52	0,00	0,00	3.451.728,52
02	01	Despesas com o pessoal	2.015.479,00	2.009.123,52		-14.416,00	1.994.707,52
02	0101	Remunerações certas e permanentes	1.465.129,00	1.458.429,00		-14.416,00	1.444.013,00
02	010104	Pessoal quadros-Regime contrato individ. trabalho	948.000,00	896.300,00		-14.416,00	881.884,00
02	**01010404**	**Recrutamento de Pessoal p/novos postos de trabalho**	**69.000,00**	**69.000,00**		**-14.416,00**	**54.584,00**
02	02	Aquisição de bens e serviços	1.133.087,00	1.124.787,00	14.416,00		1.139.203,00
02	0201	Aquisição de bens	327.387,00	318.387,00	7.300,00		325.687,00
02	**020107**	**Vestuário e artigos pessoais**	**15.000,00**	**20.000,00**	**1.000,00**		**21.000,00**
02	**020108**	**Material de escritório**	**10.000,00**	**11.000,00**	**6.000,00**		**17.000,00**
02	**020115**	**Prémios, condecorações e ofertas**	**1.000,00**	**1.000,00**	**300,00**		**1.300,00**
02	0202	Aquisição de serviços	805.700,00	806.400,00	7.116,00		813.516,00
02	**020206**	**Locação de material de transporte**	**13.700,00**	**14.600,00**	**116,00**		**14.716,00**

MUNICIPIO DE VILA DO PORTO

RESUMO DAS MODIFICAÇÕES AO ORÇAMENTO DA DESPESA DE 2014

ALTERAÇÃO Nº 7 DE 15/04/2014

Cód. da Classif. Org.	Cód. da Classif. Económica	Designação da Classificação	Dotação Inicial	Dotação Atual	Dotação Modificada Inscr./Reforço	Dotação Modificada Dimin./Anulação	Dotação Corrigida
02	020210	Transportes	5.000,00	7.700,00	1.000,00		8.700,00
02	020225	Outros serviços	260.000,00	290.000,00	6.000,00		296.000,00
		Totais das despesas correntes :	373.700,00	413.300,00	14.416,00	-14.416,00	413.300,00
		Totais da Alteração nº 7	373.700,00	413.300,00	14.416,00	-14.416,00	413.300,00

REVISÃO Nº 3 DE 27/04/2014

Cód. da Classif. Org.	Cód. da Classif. Económica	Designação da Classificação	Dotação Inicial	Dotação Atual	Dotação Modificada Inscr./Reforço	Dotação Modificada Dimin./Anulação	Dotação Corrigida
02		Administração Autárquica	4.709.491,00	5.522.383,09	463.866,45		5.986.249,54
02		DESPESAS CORRENTES	3.451.384,00	3.451.728,52	231.591,45		3.683.319,97
02	02	Aquisição de bens e serviços	1.133.087,00	1.139.203,00	214.591,45		1.353.794,45
02	0201	Aquisição de bens	327.387,00	325.687,00	74.591,45		400.278,45
02	020107	Vestuário e artigos pessoais	15.000,00	21.000,00	2.500,00		23.500,00
02	020108	Material de escritório	10.000,00	17.000,00	5.000,00		22.000,00
02	020116	Mercadorias para venda	71.887,00	66.887,00	67.091,45		133.978,45
02	02011602	Electricidade	71.787,00	66.787,00	67.091,45		133.878,45
02	0202	Aquisição de serviços	805.700,00	813.516,00	140.000,00		953.516,00
02	020201	Encargos das instalações	102.250,00	87.250,00	100.000,00		187.250,00
02	020206	Locação de material de transporte	13.700,00	14.716,00	20.000,00		34.716,00
02	020225	Outros serviços	260.000,00	296.000,00	20.000,00		316.000,00
02	04	Transferências correntes	266.400,00	266.400,00	17.000,00		283.400,00
02	0406	Segurança social	0,00	0,00	2.500,00		2.500,00
02	040602	Outras transferências	0,00	0,00	2.500,00		2.500,00
02	0408	Famílias	110.500,00	110.500,00	14.500,00		125.000,00
02	040802	Outras	110.500,00	110.500,00	14.500,00		125.000,00
		Totais das despesas correntes :	583.237,00	613.253,00	231.591,45		844.844,45
02		DESPESAS DE CAPITAL	1.258.107,00	2.070.654,57	232.275,00		2.302.929,57
02	07	Aquisição de bens de capital	798.892,00	1.611.439,57	195.850,00		1.807.289,57
02	0701	Investimentos	610.692,00	528.408,80	123.750,00		652.158,80
02	070101	Terrenos	1.000,00	1.000,00	11.250,00		12.250,00
02	070102	Habitações	30.100,00	30.100,00	12.500,00		42.600,00
02	07010204	Aquisição de imóveis	30.100,00	30.100,00	12.500,00		42.600,00
02	070110	Equipamento básico	160.606,00	160.606,00	10.000,00		170.606,00
02	07011002	Outro	160.606,00	160.606,00	10.000,00		170.606,00
02	070115	Outros investimentos	118.266,00	40.252,80	90.000,00		130.252,80
02	0703	Bens de domínio público	183.200,00	1.078.030,77	72.100,00		1.150.130,77
02	070303	Outras construções e infraestruturas	183.200,00	1.078.030,77	72.100,00		1.150.130,77
02	07030307	Captação e distribuição de água	57.000,00	51.910,77	15.100,00		67.010,77
02	07030308	Viação rural	103.500,00	1.012.420,00	48.000,00		1.060.420,00
02	07030313	Outros	22.100,00	13.100,00	9.000,00		22.100,00
02	08	Transferências de capital	340.000,00	340.000,00	36.425,00		376.425,00
02	0805	Administração local	165.000,00	165.000,00	36.425,00		201.425,00
02	080502	Região Autónoma dos Açores	165.000,00	165.000,00	36.425,00		201.425,00
02	08050202	Freguesias	165.000,00	165.000,00	36.425,00		201.425,00
		Totais das despesas de capital :	657.572,00	1.474.389,57	232.275,00		1.706.664,57
		Totais da Revisão nº 3	1.240.809,00	2.087.642,57	463.866,45		2.551.509,02

ALTERAÇÃO Nº 8 DE 15/05/2014

Cód. da Classif. Org.	Cód. da Classif. Económica	Designação da Classificação	Dotação Inicial	Dotação Atual	Dotação Modificada Inscr./Reforço	Dotação Modificada Dimin./Anulação	Dotação Corrigida
02		Administração Autárquica	4.709.491,00	5.986.249,54	0,00	0,00	5.986.249,54
02		DESPESAS CORRENTES	3.451.384,00	3.683.319,97	0,00	0,00	3.683.319,97
02	01	Despesas com o pessoal	2.015.479,00	1.994.707,52		-5.000,00	1.989.707,52
02	0101	Remunerações certas e permanentes	1.465.129,00	1.444.013,00		-5.000,00	1.439.013,00
02	010104	Pessoal quadros-Regime contrato individ. trabalho	948.000,00	881.884,00		-5.000,00	876.884,00

MUNICIPIO DE VILA DO PORTO

RESUMO DAS MODIFICAÇÕES AO ORÇAMENTO DA DESPESA DE 2014

ALTERAÇÃO Nº 8 DE 15/05/2014

Cód. da Classif. Org.	Económica	Designação da Classificação	Dotação Inicial	Dotação Atual	Dotação Modificada Inscr./Reforço	Dotação Modificada Dimin./Anulação	Dotação Corrigida
02	**01010404**	**Recrutamento de Pessoal p/novos postos de trabalho**	**69.000,00**	**54.584,00**		**-5.000,00**	**49.584,00**
02	02	Aquisição de bens e serviços	1.133.087,00	1.353.794,45	5.000,00		1.358.794,45
02	0202	Aquisição de serviços	805.700,00	953.516,00	5.000,00		958.516,00
02	**020210**	**Transportes**	**5.000,00**	**8.700,00**	**2.500,00**		**11.200,00**
02	**020217**	**Publicidade**	**7.000,00**	**8.000,00**	**2.500,00**		**10.500,00**
		Totais das despesas correntes :	**81.000,00**	**71.284,00**	**5.000,00**	**-5.000,00**	**71.284,00**
02		DESPESAS DE CAPITAL	1.258.107,00	2.302.929,57	0,00	0,00	2.302.929,57
02	07	Aquisição de bens de capital	798.892,00	1.807.289,57	0,00	0,00	1.807.289,57
02	0701	Investimentos	610.692,00	652.158,80	2.700,00		654.858,80
02	070106	Material de transporte	73.900,00	25.100,00		-300,00	24.800,00
02	**07010602**	**Outro**	**73.900,00**	**25.100,00**		**-300,00**	**24.800,00**
02	**070108**	**Software informático**	**5.000,00**	**5.000,00**	**3.000,00**		**8.000,00**
02	0703	Bens de domínio público	183.200,00	1.150.130,77		-2.700,00	1.147.430,77
02	070303	Outras construções e infraestruturas	183.200,00	1.150.130,77		-2.700,00	1.147.430,77
02	**07030308**	**Viação rural**	**103.500,00**	**1.060.420,00**		**-3.000,00**	**1.057.420,00**
02	**07030313**	**Outros**	**22.100,00**	**22.100,00**	**300,00**		**22.400,00**
		Totais das despesas de capital :	**204.500,00**	**1.112.620,00**	**3.300,00**	**-3.300,00**	**1.112.620,00**
		Totais da Alteração nº 8	**285.500,00**	**1.183.904,00**	**8.300,00**	**-8.300,00**	**1.183.904,00**

ALTERAÇÃO Nº 9 DE 02/06/2014

Cód. da Classif. Org.	Económica	Designação da Classificação	Dotação Inicial	Dotação Atual	Dotação Modificada Inscr./Reforço	Dotação Modificada Dimin./Anulação	Dotação Corrigida
02		Administração Autárquica	4.709.491,00	5.986.249,54	0,00	0,00	5.986.249,54
02		DESPESAS CORRENTES	3.451.384,00	3.683.319,97	0,00	0,00	3.683.319,97
02	01	Despesas com o pessoal	2.015.479,00	1.989.707,52		-8.300,00	1.981.407,52
02	0101	Remunerações certas e permanentes	1.465.129,00	1.439.013,00		-8.300,00	1.430.713,00
02	010104	Pessoal quadros-Regime contrato individ. trabalho	948.000,00	876.884,00		-8.300,00	868.584,00
02	**01010404**	**Recrutamento de Pessoal p/novos postos de trabalho**	**69.000,00**	**49.584,00**		**-8.300,00**	**41.284,00**
02	02	Aquisição de bens e serviços	1.133.087,00	1.358.794,45	8.300,00		1.367.094,45
02	0201	Aquisição de bens	327.387,00	400.278,45	7.300,00		407.578,45
02	**020115**	**Prémios, condecorações e ofertas**	**1.000,00**	**1.300,00**	**1.300,00**		**2.600,00**
02	**020121**	**Outros bens**	**50.000,00**	**40.000,00**	**6.000,00**		**46.000,00**
02	0202	Aquisição de serviços	805.700,00	958.516,00	1.000,00		959.516,00
02	**020203**	**Conservação de bens**	**12.100,00**	**12.100,00**	**1.000,00**		**13.100,00**
		Totais das despesas correntes :	**132.100,00**	**102.984,00**	**8.300,00**	**-8.300,00**	**102.984,00**
		Totais da Alteração nº 9	**132.100,00**	**102.984,00**	**8.300,00**	**-8.300,00**	**102.984,00**

ALTERAÇÃO Nº 10 DE 15/07/2014

Cód. da Classif. Org.	Económica	Designação da Classificação	Dotação Inicial	Dotação Atual	Dotação Modificada Inscr./Reforço	Dotação Modificada Dimin./Anulação	Dotação Corrigida
02		Administração Autárquica	4.709.491,00	5.986.249,54	0,00	0,00	5.986.249,54
02		DESPESAS CORRENTES	3.451.384,00	3.683.319,97	0,00	0,00	3.683.319,97
02	01	Despesas com o pessoal	2.015.479,00	1.981.407,52		-6.000,00	1.975.407,52
02	0101	Remunerações certas e permanentes	1.465.129,00	1.430.713,00		-6.000,00	1.424.713,00
02	010104	Pessoal quadros-Regime contrato individ. trabalho	948.000,00	868.584,00		-6.000,00	862.584,00
02	**01010404**	**Recrutamento de Pessoal p/novos postos de trabalho**	**69.000,00**	**41.284,00**		**-6.000,00**	**35.284,00**
02	02	Aquisição de bens e serviços	1.133.087,00	1.367.094,45	6.000,00		1.373.094,45
02	0201	Aquisição de bens	327.387,00	407.578,45	6.500,00		414.078,45
02	**020121**	**Outros bens**	**50.000,00**	**46.000,00**	**6.500,00**		**52.500,00**
02	0202	Aquisição de serviços	805.700,00	959.516,00		-500,00	959.016,00
02	**020203**	**Conservação de bens**	**12.100,00**	**13.100,00**	**2.000,00**		**15.100,00**
02	**020210**	**Transportes**	**5.000,00**	**11.200,00**	**2.000,00**		**13.200,00**
02	**020220**	**Outros trabalhos especializados**	**270.000,00**	**261.100,00**		**-20.500,00**	**240.600,00**
02	**020225**	**Outros serviços**	**260.000,00**	**316.000,00**	**16.000,00**		**332.000,00**
		Totais das despesas correntes :	**666.100,00**	**688.684,00**	**26.500,00**	**-26.500,00**	**688.684,00**

MUNICIPIO DE VILA DO PORTO

RESUMO DAS MODIFICAÇÕES AO ORÇAMENTO DA DESPESA DE 2014

ALTERAÇÃO Nº 10 DE 15/07/2014

Cód. da Classif. Org.	Económica	Designação da Classificação	Dotação Inicial	Dotação Atual	Dotação Modificada Inscr./Reforço	Dotação Modificada Dimin./Anulação	Dotação Corrigida
02		DESPESAS DE CAPITAL	1.258.107,00	2.302.929,57	0,00	0,00	2.302.929,57
02	07	Aquisição de bens de capital	798.892,00	1.807.289,57		-43.000,00	1.764.289,57
02	0701	Investimentos	610.692,00	654.858,80		-43.000,00	611.858,80
02	070104	Construções diversas	37.500,00	37.500,00		-6.000,00	31.500,00
02	**07010406**	**Instalações desportivas e recreativas**	**25.500,00**	**25.500,00**		**-9.000,00**	**16.500,00**
02	**07010409**	**Sinalização e trânsito**	**3.500,00**	**3.500,00**	**3.000,00**		**6.500,00**
02	**070115**	**Outros investimentos**	**118.266,00**	**130.252,80**		**-37.000,00**	**93.252,80**
02	10	Passivos financeiros	119.215,00	119.215,00	43.000,00		162.215,00
02	1006	Empréstimos a médio e longo prazos	119.215,00	119.215,00	43.000,00		162.215,00
02	**100603**	**Socied.financ.-Bancos e outras instit. financeiras**	**119.215,00**	**119.215,00**	**43.000,00**		**162.215,00**
		Totais das despesas de capital :	**266.481,00**	**278.467,80**	**46.000,00**	**-46.000,00**	**278.467,80**
		Totais da Alteração nº 10	**932.581,00**	**967.151,80**	**72.500,00**	**-72.500,00**	**967.151,80**

ALTERAÇÃO Nº 11 DE 30/07/2014

Cód. da Classif. Org.	Económica	Designação da Classificação	Dotação Inicial	Dotação Atual	Dotação Modificada Inscr./Reforço	Dotação Modificada Dimin./Anulação	Dotação Corrigida
02		Administração Autárquica	4.709.491,00	5.986.249,54	0,00	0,00	5.986.249,54
02		DESPESAS CORRENTES	3.451.384,00	3.683.319,97	0,00	0,00	3.683.319,97
02	01	Despesas com o pessoal	2.015.479,00	1.975.407,52		-2.500,00	1.972.907,52
02	0101	Remunerações certas e permanentes	1.465.129,00	1.424.713,00		-2.500,00	1.422.213,00
02	010104	Pessoal quadros-Regime contrato individ. trabalho	948.000,00	862.584,00		-18.700,00	843.884,00
02	**01010404**	**Recrutamento de Pessoal p/novos postos de trabalho**	**69.000,00**	**35.284,00**		**-18.700,00**	**16.584,00**
02	010113	Subsidio de refeição	125.928,00	125.928,00	1.200,00		127.128,00
02	**01011303**	**Membros dos orgãos autárquicos**	**1.128,00**	**1.128,00**	**1.200,00**		**2.328,00**
02	**010115**	**Remunerações por doença e maternidade/paternidade**	**5.000,00**	**20.000,00**	**15.000,00**		**35.000,00**
02	02	Aquisição de bens e serviços	1.133.087,00	1.373.094,45	2.500,00		1.375.594,45
02	0202	Aquisição de serviços	805.700,00	959.016,00	2.500,00		961.516,00
02	**020225**	**Outros serviços**	**260.000,00**	**332.000,00**	**2.500,00**		**334.500,00**
		Totais das despesas correntes :	**335.128,00**	**388.412,00**	**18.700,00**	**-18.700,00**	**388.412,00**
		Totais da Alteração nº 11	**335.128,00**	**388.412,00**	**18.700,00**	**-18.700,00**	**388.412,00**

ALTERAÇÃO Nº 12 DE 18/08/2014

Cód. da Classif. Org.	Económica	Designação da Classificação	Dotação Inicial	Dotação Atual	Dotação Modificada Inscr./Reforço	Dotação Modificada Dimin./Anulação	Dotação Corrigida
02		Administração Autárquica	4.709.491,00	5.986.249,54	0,00	0,00	5.986.249,54
02		DESPESAS CORRENTES	3.451.384,00	3.683.319,97	0,00	0,00	3.683.319,97
02	02	Aquisição de bens e serviços	1.133.087,00	1.375.594,45	15.500,00		1.391.094,45
02	0201	Aquisição de bens	327.387,00	414.078,45	5.500,00		419.578,45
02	**020112**	**Material de transporte-Peças**	**26.000,00**	**26.000,00**	**1.500,00**		**27.500,00**
02	**020121**	**Outros bens**	**50.000,00**	**52.500,00**	**4.000,00**		**56.500,00**
02	0202	Aquisição de serviços	805.700,00	961.516,00	10.000,00		971.516,00
02	**020225**	**Outros serviços**	**260.000,00**	**334.500,00**	**10.000,00**		**344.500,00**
02	04	Transferências correntes	266.400,00	283.400,00		-15.900,00	267.500,00
02	0407	Instituições sem fins lucrativos	155.900,00	155.900,00		-15.900,00	140.000,00
02	**040701**	**Instituições sem fins lucrativos**	**155.900,00**	**155.900,00**		**-15.900,00**	**140.000,00**
02	06	Outras despesas correntes	29.500,00	44.500,00	400,00		44.900,00
02	0602	Diversas	29.500,00	44.500,00	400,00		44.900,00
02	060203	Outras	16.500,00	31.500,00	400,00		31.900,00
02	**06020304**	**Serviços bancários**	**3.000,00**	**3.000,00**	**400,00**		**3.400,00**
		Totais das despesas correntes :	**494.900,00**	**571.900,00**	**15.900,00**	**-15.900,00**	**571.900,00**
		Totais da Alteração nº 12	**494.900,00**	**571.900,00**	**15.900,00**	**-15.900,00**	**571.900,00**

MUNICIPIO DE VILA DO PORTO

RESUMO DAS MODIFICAÇÕES AO ORÇAMENTO DA DESPESA DE 2014

ALTERAÇÃO Nº 13 DE 01/09/2014

Cód. da Classif. Org.	Económica	Designação da Classificação	Dotação Inicial	Dotação Atual	Dotação Modificada Inscr./Reforço	Dotação Modificada Dimin./Anulação	Dotação Corrigida
02		Administração Autárquica	4.709.491,00	5.986.249,54	0,00	0,00	5.986.249,54
02		DESPESAS CORRENTES	3.451.384,00	3.683.319,97	0,00	0,00	3.683.319,97
02	01	Despesas com o pessoal	2.015.479,00	1.972.907,52		-3.000,00	1.969.907,52
02	0101	Remunerações certas e permanentes	1.465.129,00	1.422.213,00		-3.000,00	1.419.213,00
02	010104	Pessoal quadros-Regime contrato individ. trabalho	948.000,00	843.884,00		-3.000,00	840.884,00
02	**01010404**	**Recrutamento de Pessoal p/novos postos de trabalho**	**69.000,00**	**16.584,00**		**-3.000,00**	**13.584,00**
02	02	Aquisição de bens e serviços	1.133.087,00	1.391.094,45	1.500,00		1.392.594,45
02	0201	Aquisição de bens	327.387,00	419.578,45	1.000,00		420.578,45
02	**020121**	**Outros bens**	**50.000,00**	**56.500,00**	**1.000,00**		**57.500,00**
02	0202	Aquisição de serviços	805.700,00	971.516,00	500,00		972.016,00
02	**020203**	**Conservação de bens**	**12.100,00**	**15.100,00**	**500,00**		**15.600,00**
02	04	Transferências correntes	266.400,00	267.500,00	1.500,00		269.000,00
02	0407	Instituições sem fins lucrativos	155.900,00	140.000,00	1.500,00		141.500,00
02	**040701**	**Instituições sem fins lucrativos**	**155.900,00**	**140.000,00**	**1.500,00**		**141.500,00**
		Totais das despesas correntes :	**287.000,00**	**228.184,00**	**3.000,00**	**-3.000,00**	**228.184,00**
		Totais da Alteração nº 13	**287.000,00**	**228.184,00**	**3.000,00**	**-3.000,00**	**228.184,00**

ALTERAÇÃO Nº 14 DE 15/09/2014

Cód. da Classif. Org.	Económica	Designação da Classificação	Dotação Inicial	Dotação Atual	Dotação Modificada Inscr./Reforço	Dotação Modificada Dimin./Anulação	Dotação Corrigida
02		Administração Autárquica	4.709.491,00	5.986.249,54	0,00	0,00	5.986.249,54
02		DESPESAS CORRENTES	3.451.384,00	3.683.319,97	0,00	0,00	3.683.319,97
02	01	Despesas com o pessoal	2.015.479,00	1.969.907,52		-17.400,00	1.952.507,52
02	0101	Remunerações certas e permanentes	1.465.129,00	1.419.213,00		-15.600,00	1.403.613,00
02	010104	Pessoal quadros-Regime contrato individ. trabalho	948.000,00	840.884,00		-15.600,00	825.284,00
02	**01010401**	**Pessoal em funções**	**878.000,00**	**826.300,00**		**-4.700,00**	**821.600,00**
02	**01010402**	**Alterações obrigatórias de posicionamento remunera**	**500,00**	**500,00**		**-450,00**	**50,00**
02	**01010403**	**Alterações facultativas de posicionamento remunera**	**500,00**	**500,00**		**-450,00**	**50,00**
02	**01010404**	**Recrutamento de Pessoal p/novos postos de trabalho**	**69.000,00**	**13.584,00**		**-10.000,00**	**3.584,00**
02	0102	Abonos variáveis ou eventuais	55.100,00	55.100,00		-450,00	54.650,00
02	**010210**	**Subsídio de trabalho nocturno**	**500,00**	**500,00**		**-450,00**	**50,00**
02	0103	Segurança social	495.250,00	495.594,52		-1.350,00	494.244,52
02	**010302**	**Outros encargos com a saúde**	**1.000,00**	**1.000,00**		**-900,00**	**100,00**
02	010305	Contribuições para a segurança social	271.500,00	271.500,00		-450,00	271.050,00
02	**01030501**	**Assistência na doença dos funcionários públicos**	**500,00**	**500,00**		**-450,00**	**50,00**
02	02	Aquisição de bens e serviços	1.133.087,00	1.392.594,45	1.400,00		1.393.994,45
02	0201	Aquisição de bens	327.387,00	420.578,45		-500,00	420.078,45
02	020102	Combustíveis e lubrificantes	133.500,00	133.500,00		-3.000,00	130.500,00
02	**02010202**	**Gasóleo**	**120.000,00**	**120.000,00**		**-3.000,00**	**117.000,00**
02	**020112**	**Material de transporte-Peças**	**26.000,00**	**27.500,00**	**2.500,00**		**30.000,00**
02	0202	Aquisição de serviços	805.700,00	972.016,00	1.900,00		973.916,00
02	**020203**	**Conservação de bens**	**12.100,00**	**15.600,00**	**3.500,00**		**19.100,00**
02	**020210**	**Transportes**	**5.000,00**	**13.200,00**	**2.500,00**		**15.700,00**
02	**020211**	**Representação dos serviços**	**500,00**	**500,00**		**-450,00**	**50,00**
02	**020215**	**Formação**	**1.000,00**	**1.000,00**		**-500,00**	**500,00**
02	**020216**	**Seminários, exposições e similares**	**1.000,00**	**1.000,00**		**-950,00**	**50,00**
02	**020219**	**Assistência técnica**	**5.000,00**	**5.000,00**		**-2.200,00**	**2.800,00**
02	04	Transferências correntes	266.400,00	269.000,00	14.500,00		283.500,00
02	0406	Segurança social	0,00	2.500,00	4.400,00		6.900,00
02	**040602**	**Outras transferências**	**0,00**	**2.500,00**	**4.400,00**		**6.900,00**
02	0407	Instituições sem fins lucrativos	155.900,00	141.500,00	10.000,00		151.500,00
02	**040701**	**Instituições sem fins lucrativos**	**155.900,00**	**141.500,00**	**10.000,00**		**151.500,00**
02	0408	Famílias	110.500,00	125.000,00	100,00		125.100,00
02	**040802**	**Outras**	**110.500,00**	**125.000,00**	**100,00**		**125.100,00**
02	06	Outras despesas correntes	29.500,00	44.900,00	1.500,00		46.400,00
02	0602	Diversas	29.500,00	44.900,00	1.500,00		46.400,00
02	060203	Outras	16.500,00	31.900,00	1.500,00		33.400,00

MUNICIPIO DE VILA DO PORTO

RESUMO DAS MODIFICAÇÕES AO ORÇAMENTO DA DESPESA DE 2014

ALTERAÇÃO Nº 14 DE 15/09/2014

Cód. da Classif. Org.	Económica	Designação da Classificação	Dotação Inicial	Dotação Atual	Dotação Modificada Inscr./Reforço	Dotação Modificada Dimin./Anulação	Dotação Corrigida
02	06020304	Serviços bancários	3.000,00	3.400,00	1.500,00		4.900,00
		Totais das despesas correntes :	**1.390.000,00**	**1.299.084,00**	**24.500,00**	**-24.500,00**	**1.299.084,00**
		Totais da Alteração nº 14	**1.390.000,00**	**1.299.084,00**	**24.500,00**	**-24.500,00**	**1.299.084,00**

ALTERAÇÃO Nº 15 DE 19/09/2014

Cód. da Classif. Org.	Económica	Designação da Classificação	Dotação Inicial	Dotação Atual	Dotação Modificada Inscr./Reforço	Dotação Modificada Dimin./Anulação	Dotação Corrigida
02		Administração Autárquica	4.709.491,00	5.986.249,54	0,00	0,00	5.986.249,54
02		DESPESAS DE CAPITAL	1.258.107,00	2.302.929,57	0,00	0,00	2.302.929,57
02	07	Aquisição de bens de capital	798.892,00	1.764.289,57		-5.357,00	1.758.932,57
02	0701	Investimentos	610.692,00	611.858,80	43,00		611.901,80
02	070104	Construções diversas	37.500,00	31.500,00		-14.347,00	17.153,00
02	**07010406**	**Instalações desportivas e recreativas**	**25.500,00**	**16.500,00**		**-14.347,00**	**2.153,00**
02	070110	Equipamento básico	160.606,00	170.606,00	14.390,00		184.996,00
02	**07011002**	**Outro**	**160.606,00**	**170.606,00**	**14.390,00**		**184.996,00**
02	0703	Bens de domínio público	183.200,00	1.147.430,77		-5.400,00	1.142.030,77
02	070303	Outras construções e infraestruturas	183.200,00	1.147.430,77		-5.400,00	1.142.030,77
02	**07030308**	**Viação rural**	**103.500,00**	**1.057.420,00**		**-5.400,00**	**1.052.020,00**
02	08	Transferências de capital	340.000,00	376.425,00	5.357,00		381.782,00
02	0805	Administração local	165.000,00	201.425,00	5.357,00		206.782,00
02	080502	Região Autónoma dos Açores	165.000,00	201.425,00	5.357,00		206.782,00
02	**08050202**	**Freguesias**	**165.000,00**	**201.425,00**	**5.357,00**		**206.782,00**
		Totais das despesas de capital :	**454.606,00**	**1.445.951,00**	**19.747,00**	**-19.747,00**	**1.445.951,00**
		Totais da Alteração nº 15	**454.606,00**	**1.445.951,00**	**19.747,00**	**-19.747,00**	**1.445.951,00**

ALTERAÇÃO Nº 16 DE 30/09/2014

Cód. da Classif. Org.	Económica	Designação da Classificação	Dotação Inicial	Dotação Atual	Dotação Modificada Inscr./Reforço	Dotação Modificada Dimin./Anulação	Dotação Corrigida
02		Administração Autárquica	4.709.491,00	5.986.249,54	0,00	0,00	5.986.249,54
02		DESPESAS CORRENTES	3.451.384,00	3.683.319,97	0,00	0,00	3.683.319,97
02	01	Despesas com o pessoal	2.015.479,00	1.952.507,52		-40.600,00	1.911.907,52
02	0101	Remunerações certas e permanentes	1.465.129,00	1.403.613,00		-40.600,00	1.363.013,00
02	010104	Pessoal quadros-Regime contrato individ. trabalho	948.000,00	825.284,00		-25.620,00	799.664,00
02	**01010401**	**Pessoal em funções**	**878.000,00**	**821.600,00**		**-22.120,00**	**799.480,00**
02	**01010404**	**Recrutamento de Pessoal p/novos postos de trabalho**	**69.000,00**	**3.584,00**		**-3.500,00**	**84,00**
02	**010111**	**Representação**	**11.840,00**	**11.840,00**	**520,00**		**12.360,00**
02	**010112**	**Suplementos e prémios**	**130.000,00**	**160.000,00**		**-8.000,00**	**152.000,00**
02	010113	Subsidio de refeição	125.928,00	127.128,00		-6.000,00	121.128,00
02	01011301	Pessoal dos quadros	100.750,00	100.750,00		-6.000,00	94.750,00
02	**0101130101**	**Pessoal em funções**	**93.750,00**	**93.750,00**		**-6.000,00**	**87.750,00**
02	010114	Subsidio de férias e de Natal	172.473,00	172.473,00		-1.500,00	170.973,00
02	01011401	Pessoal dos quadros	156.973,00	156.973,00		-1.500,00	155.473,00
02	**0101140101**	**Pessoal em funções**	**146.441,00**	**146.441,00**		**-1.500,00**	**144.941,00**
02	02	Aquisição de bens e serviços	1.133.087,00	1.393.994,45		-19.400,00	1.374.594,45
02	0201	Aquisição de bens	327.387,00	420.078,45	6.600,00		426.678,45
02	020102	Combustíveis e lubrificantes	133.500,00	130.500,00		-1.500,00	129.000,00
02	**02010202**	**Gasóleo**	**120.000,00**	**117.000,00**		**-1.500,00**	**115.500,00**
02	**020108**	**Material de escritório**	**10.000,00**	**22.000,00**	**2.000,00**		**24.000,00**
02	**020112**	**Material de transporte-Peças**	**26.000,00**	**30.000,00**	**4.000,00**		**34.000,00**
02	**020118**	**Livros e documentação técnica**	**500,00**	**500,00**		**-400,00**	**100,00**
02	**020121**	**Outros bens**	**50.000,00**	**57.500,00**	**2.500,00**		**60.000,00**
02	0202	Aquisição de serviços	805.700,00	973.916,00		-26.000,00	947.916,00
02	**020203**	**Conservação de bens**	**12.100,00**	**19.100,00**	**1.500,00**		**20.600,00**
02	**020214**	**Estudos, pareceres, projectos e consultadoria**	**40.000,00**	**30.000,00**		**-25.000,00**	**5.000,00**
02	**020220**	**Outros trabalhos especializados**	**270.000,00**	**240.600,00**		**-5.500,00**	**235.100,00**

MUNICIPIO DE VILA DO PORTO

RESUMO DAS MODIFICAÇÕES AO ORÇAMENTO DA DESPESA DE 2014

ALTERAÇÃO Nº 16 DE 30/09/2014

Cód. da Classif. Org.	Económica	Designação da Classificação	Dotação Inicial	Dotação Atual	Dotação Modificada Inscr./Reforço	Dimin./Anulação	Dotação Corrigida
02	**020225**	**Outros serviços**	**260.000,00**	**344.500,00**	**3.000,00**		**347.500,00**
02	04	Transferências correntes	266.400,00	283.500,00	62.000,00		345.500,00
02	0407	Instituições sem fins lucrativos	155.900,00	151.500,00	62.000,00		213.500,00
02	**040701**	**Instituições sem fins lucrativos**	**155.900,00**	**151.500,00**	**62.000,00**		**213.500,00**
02	06	Outras despesas correntes	29.500,00	46.400,00		-2.000,00	44.400,00
02	0602	Diversas	29.500,00	46.400,00		-2.000,00	44.400,00
02	060203	Outras	16.500,00	33.400,00		-2.000,00	31.400,00
02	**06020301**	**Outras restituições**	**8.000,00**	**8.000,00**		**-2.000,00**	**6.000,00**
		Totais das despesas correntes :	**2.281.531,00**	**2.257.915,00**	**75.520,00**	**-75.520,00**	**2.257.915,00**
02		DESPESAS DE CAPITAL	1.258.107,00	2.302.929,57	0,00	0,00	2.302.929,57
02	07	Aquisição de bens de capital	798.892,00	1.758.932,57	0,00	0,00	1.758.932,57
02	0701	Investimentos	610.692,00	611.901,80	5.520,00		617.421,80
02	070102	Habitações	30.100,00	42.600,00		-4.500,00	38.100,00
02	**07010204**	**Aquisição de imóveis**	**30.100,00**	**42.600,00**		**-4.500,00**	**38.100,00**
02	070103	Edifícios	173.420,00	217.350,00	1.020,00		218.370,00
02	**07010305**	**Escolas**	**10.000,00**	**10.000,00**	**9.000,00**		**19.000,00**
02	**07010307**	**Outros**	**151.820,00**	**195.750,00**		**-7.980,00**	**187.770,00**
02	070110	Equipamento básico	160.606,00	184.996,00	9.000,00		193.996,00
02	**07011002**	**Outro**	**160.606,00**	**184.996,00**	**9.000,00**		**193.996,00**
02	0702	Locação financeira	5.000,00	5.000,00		-4.500,00	500,00
02	**070201**	**Terrenos**	**5.000,00**	**5.000,00**		**-4.500,00**	**500,00**
02	0703	Bens de domínio público	183.200,00	1.142.030,77		-1.020,00	1.141.010,77
02	070303	Outras construções e infraestruturas	183.200,00	1.142.030,77		-1.020,00	1.141.010,77
02	**07030308**	**Viação rural**	**103.500,00**	**1.052.020,00**		**-9.000,00**	**1.043.020,00**
02	**07030313**	**Outros**	**22.100,00**	**22.400,00**	**7.980,00**		**30.380,00**
		Totais das despesas de capital :	**483.126,00**	**1.512.766,00**	**25.980,00**	**-25.980,00**	**1.512.766,00**
		Totais da Alteração nº 16	**2.764.657,00**	**3.770.681,00**	**101.500,00**	**-101.500,00**	**3.770.681,00**

ALTERAÇÃO Nº 17 DE 15/10/2014

Cód. da Classif. Org.	Económica	Designação da Classificação	Dotação Inicial	Dotação Atual	Dotação Modificada Inscr./Reforço	Dimin./Anulação	Dotação Corrigida
02		Administração Autárquica	4.709.491,00	5.986.249,54	0,00	0,00	5.986.249,54
02		DESPESAS CORRENTES	3.451.384,00	3.683.319,97	0,00	0,00	3.683.319,97
02	01	Despesas com o pessoal	2.015.479,00	1.911.907,52		-10.500,00	1.901.407,52
02	0101	Remunerações certas e permanentes	1.465.129,00	1.363.013,00		-10.500,00	1.352.513,00
02	010104	Pessoal quadros-Regime contrato individ. trabalho	948.000,00	799.664,00		-7.500,00	792.164,00
02	**01010401**	**Pessoal em funções**	**878.000,00**	**799.480,00**		**-7.500,00**	**791.980,00**
02	**010108**	**Pessoal aguardando aposentação**	**5.000,00**	**5.000,00**		**-3.000,00**	**2.000,00**
02	02	Aquisição de bens e serviços	1.133.087,00	1.374.594,45	10.500,00		1.385.094,45
02	0201	Aquisição de bens	327.387,00	426.678,45	1.500,00		428.178,45
02	020102	Combustíveis e lubrificantes	133.500,00	129.000,00		-500,00	128.500,00
02	**02010299**	**Outros**	**6.500,00**	**6.500,00**		**-500,00**	**6.000,00**
02	**020115**	**Prémios, condecorações e ofertas**	**1.000,00**	**2.600,00**		**-500,00**	**2.100,00**
02	**020119**	**Artigos honoríficos e de decoração**	**1.000,00**	**1.000,00**		**-500,00**	**500,00**
02	**020121**	**Outros bens**	**50.000,00**	**60.000,00**	**3.000,00**		**63.000,00**
02	0202	Aquisição de serviços	805.700,00	947.916,00	9.000,00		956.916,00
02	**020203**	**Conservação de bens**	**12.100,00**	**20.600,00**	**2.500,00**		**23.100,00**
02	**020210**	**Transportes**	**5.000,00**	**15.700,00**	**2.500,00**		**18.200,00**
02	**020214**	**Estudos, pareceres, projectos e consultadoria**	**40.000,00**	**5.000,00**		**-2.500,00**	**2.500,00**
02	**020215**	**Formação**	**1.000,00**	**500,00**		**-500,00**	**0,00**
02	**020219**	**Assistência técnica**	**5.000,00**	**2.800,00**		**-1.500,00**	**1.300,00**
02	**020220**	**Outros trabalhos especializados**	**270.000,00**	**235.100,00**	**2.500,00**		**237.600,00**
02	**020225**	**Outros serviços**	**260.000,00**	**347.500,00**	**6.000,00**		**353.500,00**
		Totais das despesas correntes :	**1.534.600,00**	**1.501.780,00**	**16.500,00**	**-16.500,00**	**1.501.780,00**
02		DESPESAS DE CAPITAL	1.258.107,00	2.302.929,57	0,00	0,00	2.302.929,57
02	07	Aquisição de bens de capital	798.892,00	1.758.932,57	0,00	0,00	1.758.932,57
02	0701	Investimentos	610.692,00	617.421,80	20.500,00		637.921,80

MUNICIPIO DE VILA DO PORTO

RESUMO DAS MODIFICAÇÕES AO ORÇAMENTO DA DESPESA DE 2014

ALTERAÇÃO Nº 17 DE 15/10/2014

Cód. da Classif. Org.	Económica	Designação da Classificação	Dotação Inicial	Dotação Atual	Dotação Modificada Inscr./Reforço	Dotação Modificada Dimin./Anulação	Dotação Corrigida
02	**070101**	**Terrenos**	**1.000,00**	**12.250,00**		**-900,00**	**11.350,00**
02	070102	Habitações	30.100,00	38.100,00		-2.000,00	36.100,00
02	**07010204**	**Aquisição de imóveis**	**30.100,00**	**38.100,00**		**-2.000,00**	**36.100,00**
02	**070109**	**Equipamento administrativo**	**5.000,00**	**5.600,00**		**-2.000,00**	**3.600,00**
02	070110	Equipamento básico	160.606,00	193.996,00	25.400,00		219.396,00
02	**07011002**	**Outro**	**160.606,00**	**193.996,00**	**25.400,00**		**219.396,00**
02	0703	Bens de domínio público	183.200,00	1.141.010,77		-20.500,00	1.120.510,77
02	070303	Outras construções e infraestruturas	183.200,00	1.141.010,77		-20.500,00	1.120.510,77
02	**07030307**	**Captação e distribuição de água**	**57.000,00**	**67.010,77**		**-2.000,00**	**65.010,77**
02	**07030308**	**Viação rural**	**103.500,00**	**1.043.020,00**		**-16.500,00**	**1.026.520,00**
02	**07030313**	**Outros**	**22.100,00**	**30.380,00**		**-2.000,00**	**28.380,00**
		Totais das despesas de capital :	**379.306,00**	**1.390.356,77**	**25.400,00**	**-25.400,00**	**1.390.356,77**
		Totais da Alteração nº 17	**1.913.906,00**	**2.892.136,77**	**41.900,00**	**-41.900,00**	**2.892.136,77**

ALTERAÇÃO Nº 18 DE 29/10/2014

Cód. da Classif. Org.	Económica	Designação da Classificação	Dotação Inicial	Dotação Atual	Dotação Modificada Inscr./Reforço	Dotação Modificada Dimin./Anulação	Dotação Corrigida
02		Administração Autárquica	4.709.491,00	5.986.249,54	0,00	0,00	5.986.249,54
02		DESPESAS CORRENTES	3.451.384,00	3.683.319,97	0,00	0,00	3.683.319,97
02	01	Despesas com o pessoal	2.015.479,00	1.901.407,52		-6.500,00	1.894.907,52
02	0101	Remunerações certas e permanentes	1.465.129,00	1.352.513,00		-6.500,00	1.346.013,00
02	010104	Pessoal quadros-Regime contrato individ. trabalho	948.000,00	792.164,00		-3.500,00	788.664,00
02	**01010401**	**Pessoal em funções**	**878.000,00**	**791.980,00**		**-3.500,00**	**788.480,00**
02	**010112**	**Suplementos e prémios**	**130.000,00**	**152.000,00**		**-3.000,00**	**149.000,00**
02	02	Aquisição de bens e serviços	1.133.087,00	1.385.094,45	5.500,00		1.390.594,45
02	0201	Aquisição de bens	327.387,00	428.178,45	3.500,00		431.678,45
02	**020108**	**Material de escritório**	**10.000,00**	**24.000,00**	**2.500,00**		**26.500,00**
02	**020121**	**Outros bens**	**50.000,00**	**63.000,00**	**1.000,00**		**64.000,00**
02	0202	Aquisição de serviços	805.700,00	956.916,00	2.000,00		958.916,00
02	**020225**	**Outros serviços**	**260.000,00**	**353.500,00**	**2.000,00**		**355.500,00**
02	04	Transferências correntes	266.400,00	345.500,00	1.000,00		346.500,00
02	0407	Instituições sem fins lucrativos	155.900,00	213.500,00	1.000,00		214.500,00
02	**040701**	**Instituições sem fins lucrativos**	**155.900,00**	**213.500,00**	**1.000,00**		**214.500,00**
		Totais das despesas correntes :	**1.483.900,00**	**1.597.980,00**	**6.500,00**	**-6.500,00**	**1.597.980,00**
02		DESPESAS DE CAPITAL	1.258.107,00	2.302.929,57	0,00	0,00	2.302.929,57
02	07	Aquisição de bens de capital	798.892,00	1.758.932,57		-47.150,00	1.711.782,57
02	0701	Investimentos	610.692,00	637.921,80		-27.350,00	610.571,80
02	070102	Habitações	30.100,00	36.100,00		-450,00	35.650,00
02	**07010204**	**Aquisição de imóveis**	**30.100,00**	**36.100,00**		**-450,00**	**35.650,00**
02	070103	Edifícios	173.420,00	218.370,00		-7.500,00	210.870,00
02	**07010301**	**Instalações de serviços**	**11.600,00**	**11.600,00**		**-5.950,00**	**5.650,00**
02	**07010307**	**Outros**	**151.820,00**	**187.770,00**		**-1.550,00**	**186.220,00**
02	070104	Construções diversas	37.500,00	17.153,00		-5.900,00	11.253,00
02	**07010403**	**Estações de tratamento de águas residuais**	**2.000,00**	**2.000,00**		**-1.900,00**	**100,00**
02	**07010406**	**Instalações desportivas e recreativas**	**25.500,00**	**2.153,00**		**-1.000,00**	**1.153,00**
02	**07010411**	**Infraestruturas para tratamento resíduos sólidos**	**500,00**	**500,00**		**-500,00**	**0,00**
02	**07010412**	**Cemitérios**	**500,00**	**500,00**		**-500,00**	**0,00**
02	**07010413**	**Outros**	**5.500,00**	**5.500,00**		**-2.000,00**	**3.500,00**
02	070106	Material de transporte	73.900,00	24.800,00		-500,00	24.300,00
02	**07010602**	**Outro**	**73.900,00**	**24.800,00**		**-500,00**	**24.300,00**
02	070110	Equipamento básico	160.606,00	219.396,00		-11.500,00	207.896,00
02	**07011002**	**Outro**	**160.606,00**	**219.396,00**		**-11.500,00**	**207.896,00**
02	**070115**	**Outros investimentos**	**118.266,00**	**93.252,80**		**-1.500,00**	**91.752,80**
02	0702	Locação financeira	5.000,00	500,00		-450,00	50,00
02	**070201**	**Terrenos**	**5.000,00**	**500,00**		**-450,00**	**50,00**
02	0703	Bens de domínio público	183.200,00	1.120.510,77		-19.350,00	1.101.160,77
02	070303	Outras construções e infraestruturas	183.200,00	1.120.510,77		-19.350,00	1.101.160,77

MUNICIPIO DE VILA DO PORTO

RESUMO DAS MODIFICAÇÕES AO ORÇAMENTO DA DESPESA DE 2014

ALTERAÇÃO Nº 18 DE 29/10/2014

Cód. da Classif. Org.	Económica	Designação da Classificação	Dotação Inicial	Dotação Atual	Dotação Modificada Inscr./Reforço	Dimin./Anulação	Dotação Corrigida
02	**07030305**	**Parques e jardins**	**600,00**	**600,00**		**-500,00**	**100,00**
02	**07030307**	**Captação e distribuição de água**	**57.000,00**	**65.010,77**		**-3.050,00**	**61.960,77**
02	**07030308**	**Viação rural**	**103.500,00**	**1.026.520,00**		**-14.300,00**	**1.012.220,00**
02	**07030313**	**Outros**	**22.100,00**	**28.380,00**		**-1.500,00**	**26.880,00**
02	08	Transferências de capital	340.000,00	381.782,00		-2.850,00	378.932,00
02	0805	Administração local	165.000,00	206.782,00		-2.850,00	203.932,00
02	080502	Região Autónoma dos Açores	165.000,00	206.782,00		-2.850,00	203.932,00
02	**08050202**	**Freguesias**	**165.000,00**	**206.782,00**		**-2.850,00**	**203.932,00**
02	10	Passivos financeiros	119.215,00	162.215,00	50.000,00		212.215,00
02	1006	Empréstimos a médio e longo prazos	119.215,00	162.215,00	50.000,00		212.215,00
02	**100603**	**Socied.financ.-Bancos e outras instit. financeiras**	**119.215,00**	**162.215,00**	**50.000,00**		**212.215,00**
		Totais das despesas de capital :	**1.052.707,00**	**2.073.579,57**	**50.000,00**	**-50.000,00**	**2.073.579,57**
		Totais da Alteração nº 18	**2.536.607,00**	**3.671.559,57**	**56.500,00**	**-56.500,00**	**3.671.559,57**

ALTERAÇÃO Nº 19 DE 17/11/2014

Cód. da Classif. Org.	Económica	Designação da Classificação	Dotação Inicial	Dotação Atual	Dotação Modificada Inscr./Reforço	Dimin./Anulação	Dotação Corrigida
02		Administração Autárquica	4.709.491,00	5.986.249,54	0,00	0,00	5.986.249,54
02		DESPESAS CORRENTES	3.451.384,00	3.683.319,97	0,00	0,00	3.683.319,97
02	01	Despesas com o pessoal	2.015.479,00	1.894.907,52		-44.800,00	1.850.107,52
02	0101	Remunerações certas e permanentes	1.465.129,00	1.346.013,00		-18.850,00	1.327.163,00
02	**010101**	**Titulares órgãos soberania e memb. órgãos autárq.**	**36.788,00**	**36.788,00**	**2.500,00**		**39.288,00**
02	010104	Pessoal quadros-Regime contrato individ. trabalho	948.000,00	788.664,00		-15.055,00	773.609,00
02	**01010401**	**Pessoal em funções**	**878.000,00**	**788.480,00**		**-15.055,00**	**773.425,00**
02	**010108**	**Pessoal aguardando aposentação**	**5.000,00**	**2.000,00**		**-895,00**	**1.105,00**
02	**010112**	**Suplementos e prémios**	**130.000,00**	**149.000,00**		**-6.000,00**	**143.000,00**
02	010113	Subsidio de refeição	125.928,00	121.128,00		-13.900,00	107.228,00
02	01011301	Pessoal dos quadros	100.750,00	94.750,00		-11.900,00	82.850,00
02	**0101130101**	**Pessoal em funções**	**93.750,00**	**87.750,00**		**-5.000,00**	**82.750,00**
02	**0101130102**	**Contrato por tempo Indeterminado**	**7.000,00**	**7.000,00**		**-6.900,00**	**100,00**
02	**01011302**	**Pessoal em qualquer outra situação**	**24.000,00**	**24.000,00**		**-2.000,00**	**22.000,00**
02	010114	Subsidio de férias e de Natal	172.473,00	170.973,00	6.000,00		176.973,00
02	**01011402**	**Pessoal em qualquer outra situação**	**15.000,00**	**15.000,00**	**6.000,00**		**21.000,00**
02	**010115**	**Remunerações por doença e maternidade/paternidade**	**5.000,00**	**35.000,00**	**8.500,00**		**43.500,00**
02	0102	Abonos variáveis ou eventuais	55.100,00	54.650,00		-3.950,00	50.700,00
02	**010202**	**Horas extraordinárias**	**12.500,00**	**12.500,00**		**-3.000,00**	**9.500,00**
02	**010206**	**Formação**	**1.000,00**	**1.000,00**		**-950,00**	**50,00**
02	0103	Segurança social	495.250,00	494.244,52		-22.000,00	472.244,52
02	**010303**	**Subsídio familiar a criança e jovens**	**15.000,00**	**15.000,00**		**-2.000,00**	**13.000,00**
02	010305	Contribuições para a segurança social	271.500,00	271.050,00		-20.000,00	251.050,00
02	01030502	Segurança social dos funcionários públicos	271.000,00	271.000,00		-20.000,00	251.000,00
02	**0103050202**	**Regime Geral**	**121.000,00**	**121.000,00**		**-20.000,00**	**101.000,00**
02	02	Aquisição de bens e serviços	1.133.087,00	1.390.594,45	20.300,00		1.410.894,45
02	0201	Aquisição de bens	327.387,00	431.678,45	7.800,00		439.478,45
02	**020115**	**Prémios, condecorações e ofertas**	**1.000,00**	**2.100,00**	**1.300,00**		**3.400,00**
02	020116	Mercadorias para venda	71.887,00	133.978,45	3.000,00		136.978,45
02	**02011602**	**Electricidade**	**71.787,00**	**133.878,45**	**3.000,00**		**136.878,45**
02	**020121**	**Outros bens**	**50.000,00**	**64.000,00**	**3.500,00**		**67.500,00**
02	0202	Aquisição de serviços	805.700,00	958.916,00	12.500,00		971.416,00
02	**020201**	**Encargos das instalações**	**102.250,00**	**187.250,00**	**20.900,00**		**208.150,00**
02	**020213**	**Deslocações e estadas**	**22.000,00**	**22.000,00**		**-2.000,00**	**20.000,00**
02	**020214**	**Estudos, pareceres, projectos e consultadoria**	**40.000,00**	**2.500,00**		**-2.400,00**	**100,00**
02	**020220**	**Outros trabalhos especializados**	**270.000,00**	**237.600,00**		**-4.000,00**	**233.600,00**
02	04	Transferências correntes	266.400,00	346.500,00	22.500,00		369.000,00
02	0407	Instituições sem fins lucrativos	155.900,00	214.500,00	22.500,00		237.000,00
02	**040701**	**Instituições sem fins lucrativos**	**155.900,00**	**214.500,00**	**22.500,00**		**237.000,00**
02	06	Outras despesas correntes	29.500,00	44.400,00	2.000,00		46.400,00

MUNICIPIO DE VILA DO PORTO

RESUMO DAS MODIFICAÇÕES AO ORÇAMENTO DA DESPESA DE 2014

ALTERAÇÃO Nº 19 DE 17/11/2014

Cód. da Classif. Org.	Cód. da Classif. Económica	Designação da Classificação	Dotação Inicial	Dotação Atual	Dotação Modificada Inscr./Reforço	Dotação Modificada Dimin./Anulação	Dotação Corrigida
02	0602	Diversas	29.500,00	44.400,00	2.000,00		46.400,00
02	060203	Outras	16.500,00	31.400,00	2.000,00		33.400,00
02	**06020304**	**Serviços bancários**	**3.000,00**	**4.900,00**	**2.000,00**		**6.900,00**
		Totais das despesas correntes :	**2.059.975,00**	**2.163.246,45**	**70.200,00**	**-70.200,00**	**2.163.246,45**
02		DESPESAS DE CAPITAL	1.258.107,00	2.302.929,57	0,00	0,00	2.302.929,57
02	07	Aquisição de bens de capital	798.892,00	1.711.782,57	16.800,00		1.728.582,57
02	0701	Investimentos	610.692,00	610.571,80		-10.100,00	600.471,80
02	070110	Equipamento básico	160.606,00	207.896,00	900,00		208.796,00
02	**07011002**	**Outro**	**160.606,00**	**207.896,00**	**900,00**		**208.796,00**
02	**070115**	**Outros investimentos**	**118.266,00**	**91.752,80**		**-11.000,00**	**80.752,80**
02	0703	Bens de dominio público	183.200,00	1.101.160,77	26.900,00		1.128.060,77
02	070303	Outras construções e infraestruturas	183.200,00	1.101.160,77	26.900,00		1.128.060,77
02	**07030305**	**Parques e jardins**	**600,00**	**100,00**	**7.500,00**		**7.600,00**
02	**07030308**	**Viação rural**	**103.500,00**	**1.012.220,00**	**20.350,00**		**1.032.570,00**
02	**07030313**	**Outros**	**22.100,00**	**26.880,00**		**-950,00**	**25.930,00**
02	08	Transferências de capital	340.000,00	378.932,00		-16.800,00	362.132,00
02	0807	Instituições sem fins lucrativos	175.000,00	175.000,00		-16.800,00	158.200,00
02	**080701**	**Instituições sem fins lucrativos**	**175.000,00**	**175.000,00**		**-16.800,00**	**158.200,00**
		Totais das despesas de capital :	**580.072,00**	**1.513.848,80**	**28.750,00**	**-28.750,00**	**1.513.848,80**
		Totais da Alteração nº 19	**2.640.047,00**	**3.677.095,25**	**98.950,00**	**-98.950,00**	**3.677.095,25**

ALTERAÇÃO Nº 20 DE 01/12/2014

Cód. da Classif. Org.	Cód. da Classif. Económica	Designação da Classificação	Dotação Inicial	Dotação Atual	Dotação Modificada Inscr./Reforço	Dotação Modificada Dimin./Anulação	Dotação Corrigida
02		Administração Autárquica	4.709.491,00	5.986.249,54	0,00	0,00	5.986.249,54
02		DESPESAS CORRENTES	3.451.384,00	3.683.319,97	0,00	0,00	3.683.319,97
02	01	Despesas com o pessoal	2.015.479,00	1.850.107,52		-47.695,00	1.802.412,52
02	0101	Remunerações certas e permanentes	1.465.129,00	1.327.163,00		-58.795,00	1.268.368,00
02	010104	Pessoal quadros-Regime contrato individ. trabalho	948.000,00	773.609,00		-25.000,00	748.609,00
02	**01010401**	**Pessoal em funções**	**878.000,00**	**773.425,00**		**-25.000,00**	**748.425,00**
02	**010112**	**Suplementos e prémios**	**130.000,00**	**143.000,00**		**-16.000,00**	**127.000,00**
02	010113	Subsidio de refeição	125.928,00	107.228,00		-7.500,00	99.728,00
02	01011301	Pessoal dos quadros	100.750,00	82.850,00		-5.000,00	77.850,00
02	**0101130101**	**Pessoal em funções**	**93.750,00**	**82.750,00**		**-5.000,00**	**77.750,00**
02	**01011302**	**Pessoal em qualquer outra situação**	**24.000,00**	**22.000,00**		**-2.500,00**	**19.500,00**
02	010114	Subsídio de férias e de Natal	172.473,00	176.973,00		-10.295,00	166.678,00
02	01011401	Pessoal dos quadros	156.973,00	155.473,00		-9.800,00	145.673,00
02	**0101140101**	**Pessoal em funções**	**146.441,00**	**144.941,00**		**-3.500,00**	**141.441,00**
02	**0101140102**	**Contrato por tempo indeterminado**	**10.532,00**	**10.532,00**		**-6.300,00**	**4.232,00**
02	**01011403**	**Pessol com contrato a termo**	**500,00**	**500,00**		**-495,00**	**5,00**
02	0102	Abonos variáveis ou eventuais	55.100,00	50.700,00		-1.000,00	49.700,00
02	**010202**	**Horas extraordinárias**	**12.500,00**	**9.500,00**		**-1.000,00**	**8.500,00**
02	0103	Segurança social	495.250,00	472.244,52	12.100,00		484.344,52
02	**010301**	**Encargos com a saúde**	**140.000,00**	**140.344,52**	**3.600,00**		**143.944,52**
02	**010303**	**Subsídio familiar a criança e jovens**	**15.000,00**	**13.000,00**		**-1.500,00**	**11.500,00**
02	010305	Contribuições para a segurança social	271.500,00	251.050,00	10.000,00		261.050,00
02	01030502	Segurança social dos funcionários públicos	271.000,00	251.000,00	10.000,00		261.000,00
02	**0103050201**	**Caixa Geral de Aposentações**	**150.000,00**	**150.000,00**	**10.000,00**		**160.000,00**
02	02	Aquisição de bens e serviços	1.133.087,00	1.410.894,45	51.000,00		1.461.894,45
02	0201	Aquisição de bens	327.387,00	439.478,45	19.000,00		458.478,45
02	020102	Combustíveis e lubrificantes	133.500,00	128.500,00		-1.000,00	127.500,00
02	**02010202**	**Gasóleo**	**120.000,00**	**115.500,00**		**-1.000,00**	**114.500,00**
02	**020112**	**Material de transporte-Peças**	**26.000,00**	**34.000,00**	**1.000,00**		**35.000,00**
02	020116	Mercadorias para venda	71.887,00	136.978,45	14.000,00		150.978,45
02	**02011602**	**Electricidade**	**71.787,00**	**136.878,45**	**14.000,00**		**150.878,45**
02	**020121**	**Outros bens**	**50.000,00**	**67.500,00**	**5.000,00**		**72.500,00**
02	0202	Aquisição de serviços	805.700,00	971.416,00	32.000,00		1.003.416,00

MUNICIPIO DE VILA DO PORTO

RESUMO DAS MODIFICAÇÕES AO ORÇAMENTO DA DESPESA DE 2014

ALTERAÇÃO Nº 20 DE 01/12/2014

Cód. da Classif. Org.	Económica	Designação da Classificação	Dotação Inicial	Dotação Atual	Dotação Modificada Inscr./Reforço	Dimin./Anulação	Dotação Corrigida
02	**020201**	**Encargos das instalações**	**102.250,00**	**208.150,00**	**25.000,00**		**233.150,00**
02	**020203**	**Conservação de bens**	**12.100,00**	**23.100,00**	**3.000,00**		**26.100,00**
02	**020219**	**Assistência técnica**	**5.000,00**	**1.300,00**		**-500,00**	**800,00**
02	**020220**	**Outros trabalhos especializados**	**270.000,00**	**233.600,00**		**-500,00**	**233.100,00**
02	**020225**	**Outros serviços**	**260.000,00**	**355.500,00**	**5.000,00**		**360.500,00**
02	06	Outras despesas correntes	29.500,00	46.400,00		-3.305,00	43.095,00
02	0602	Diversas	29.500,00	46.400,00		-3.305,00	43.095,00
02	060203	Outras	16.500,00	33.400,00		-3.305,00	30.095,00
02	**06020302**	**IVA pago**	**5.000,00**	**5.000,00**		**-3.305,00**	**1.695,00**
		Totais das despesas correntes :	**2.522.860,00**	**2.670.520,97**	**66.600,00**	**-66.600,00**	**2.670.520,97**
02		DESPESAS DE CAPITAL	1.258.107,00	2.302.929,57	0,00	0,00	2.302.929,57
02	07	Aquisição de bens de capital	798.892,00	1.728.582,57	0,00	0,00	1.728.582,57
02	0701	Investimentos	610.692,00	600.471,80	0,00	0,00	600.471,80
02	070106	Material de transporte	73.900,00	24.300,00	1.000,00		25.300,00
02	**07010602**	**Outro**	**73.900,00**	**24.300,00**	**1.000,00**		**25.300,00**
02	**070109**	**Equipamento administrativo**	**5.000,00**	**3.600,00**		**-700,00**	**2.900,00**
02	070110	Equipamento básico	160.606,00	208.796,00		-300,00	208.496,00
02	**07011002**	**Outro**	**160.606,00**	**208.796,00**		**-300,00**	**208.496,00**
02	0703	Bens de domínio público	183.200,00	1.128.060,77	0,00	0,00	1.128.060,77
02	070303	Outras construções e infraestruturas	183.200,00	1.128.060,77	0,00	0,00	1.128.060,77
02	**07030307**	**Captação e distribuição de água**	**57.000,00**	**61.960,77**		**-10.000,00**	**51.960,77**
02	**07030308**	**Viação rural**	**103.500,00**	**1.032.570,00**	**10.000,00**		**1.042.570,00**
		Totais das despesas de capital :	**400.006,00**	**1.331.226,77**	**11.000,00**	**-11.000,00**	**1.331.226,77**
		Totais da Alteração nº 20	**2.922.866,00**	**4.001.747,74**	**77.600,00**	**-77.600,00**	**4.001.747,74**

ALTERAÇÃO Nº 21 DE 15/12/2014

Cód. da Classif. Org.	Económica	Designação da Classificação	Dotação Inicial	Dotação Atual	Dotação Modificada Inscr./Reforço	Dimin./Anulação	Dotação Corrigida
02		Administração Autárquica	4.709.491,00	5.986.249,54	0,00	0,00	5.986.249,54
02		DESPESAS CORRENTES	3.451.384,00	3.683.319,97	0,00	0,00	3.683.319,97
02	01	Despesas com o pessoal	2.015.479,00	1.802.412,52		-4.755,00	1.797.657,52
02	0101	Remunerações certas e permanentes	1.465.129,00	1.268.368,00		-22.755,00	1.245.613,00
02	**010101**	**Titulares órgãos soberania e memb. órgãos autárq.**	**36.788,00**	**39.288,00**	**360,00**		**39.648,00**
02	010104	Pessoal quadros-Regime contrato individ. trabalho	948.000,00	748.609,00		-9.000,00	739.609,00
02	**01010401**	**Pessoal em funções**	**878.000,00**	**748.425,00**		**-9.000,00**	**739.425,00**
02	**010109**	**Pessoal em qualquer outra situação**	**30.000,00**	**30.000,00**		**-3.500,00**	**26.500,00**
02	**010111**	**Representação**	**11.840,00**	**12.360,00**		**-350,00**	**12.010,00**
02	**010112**	**Suplementos e prémios**	**130.000,00**	**127.000,00**		**-4.000,00**	**123.000,00**
02	010113	Subsidio de refeição	125.928,00	99.728,00		-4.465,00	95.263,00
02	01011301	Pessoal dos quadros	100.750,00	77.850,00		-2.600,00	75.250,00
02	**0101130101**	**Pessoal em funções**	**93.750,00**	**77.750,00**		**-2.600,00**	**75.150,00**
02	**01011302**	**Pessoal em qualquer outra situação**	**24.000,00**	**19.500,00**		**-1.500,00**	**18.000,00**
02	**01011303**	**Membros dos orgãos autárquicos**	**1.128,00**	**2.328,00**		**-365,00**	**1.963,00**
02	010114	Subsídio de férias e de Natal	172.473,00	166.678,00		-1.800,00	164.878,00
02	01011401	Pessoal dos quadros	156.973,00	145.673,00		-700,00	144.973,00
02	**0101140101**	**Pessoal em funções**	**146.441,00**	**141.441,00**		**-700,00**	**140.741,00**
02	**01011402**	**Pessoal em qualquer outra situação**	**15.000,00**	**21.000,00**		**-1.100,00**	**19.900,00**
02	0102	Abonos variáveis ou eventuais	55.100,00	49.700,00		-5.300,00	44.400,00
02	**010202**	**Horas extraordinárias**	**12.500,00**	**8.500,00**		**-1.100,00**	**7.400,00**
02	**010205**	**Abono para falhas**	**4.000,00**	**4.000,00**		**-1.000,00**	**3.000,00**
02	**010213**	**Outros suplementos e prémios**	**32.000,00**	**32.000,00**		**-3.200,00**	**28.800,00**
02	0103	Segurança social	495.250,00	484.344,52	23.300,00		507.644,52
02	**010303**	**Subsidio familiar a criança e jovens**	**15.000,00**	**11.500,00**		**-300,00**	**11.200,00**
02	010305	Contribuições para a segurança social	271.500,00	261.050,00	25.000,00		286.050,00
02	01030502	Segurança social dos funcionários públicos	271.000,00	261.000,00	25.000,00		286.000,00
02	**0103050201**	**Caixa Geral de Aposentações**	**150.000,00**	**160.000,00**	**13.000,00**		**173.000,00**
02	**0103050202**	**Regime Geral**	**121.000,00**	**101.000,00**	**12.000,00**		**113.000,00**

MUNICIPIO DE VILA DO PORTO

RESUMO DAS MODIFICAÇÕES AO ORÇAMENTO DA DESPESA DE 2014

ALTERAÇÃO Nº 21 DE 15/12/2014

Cód. da Classif. Org.	Económica	Designação da Classificação	Dotação Inicial	Dotação Atual	Dotação Modificada Inscr./Reforço	Dimin./Anulação	Dotação Corrigida
02	**010308**	**Outras pensões**	**33.750,00**	**33.750,00**		**-1.400,00**	**32.350,00**
02	02	Aquisição de bens e serviços	1.133.087,00	1.461.894,45	6.755,00		1.468.649,45
02	0201	Aquisição de bens	327.387,00	458.478,45	850,00		459.328,45
02	020102	Combustíveis e lubrificantes	133.500,00	127.500,00		-5.000,00	122.500,00
02	**02010202**	**Gasóleo**	**120.000,00**	**114.500,00**		**-5.000,00**	**109.500,00**
02	**020112**	**Material de transporte-Peças**	**26.000,00**	**35.000,00**		**-500,00**	**34.500,00**
02	**020115**	**Prémios, condecorações e ofertas**	**1.000,00**	**3.400,00**	**1.650,00**		**5.050,00**
02	**020121**	**Outros bens**	**50.000,00**	**72.500,00**	**4.700,00**		**77.200,00**
02	0202	Aquisição de serviços	805.700,00	1.003.416,00	5.905,00		1.009.321,00
02	**020210**	**Transportes**	**5.000,00**	**18.200,00**	**800,00**		**19.000,00**
02	**020212**	**Seguros**	**15.000,00**	**15.000,00**	**2.000,00**		**17.000,00**
02	**020217**	**Publicidade**	**7.000,00**	**10.500,00**	**500,00**		**11.000,00**
02	**020225**	**Outros serviços**	**260.000,00**	**360.500,00**	**2.605,00**		**363.105,00**
02	03	Juros e outros encargos	6.918,00	6.918,00		-900,00	6.018,00
02	0301	Juros da dívida pública	6.918,00	6.918,00		-900,00	6.018,00
02	030103	Socied.financ.-Bancos e outras instit. financeiras	6.918,00	6.918,00		-900,00	6.018,00
02	**03010302**	**Empréstimos de médio e longo prazos**	**6.918,00**	**6.918,00**		**-900,00**	**6.018,00**
02	04	Transferências correntes	266.400,00	369.000,00	5.350,00		374.350,00
02	0406	Segurança social	0,00	6.900,00	2.350,00		9.250,00
02	**040602**	**Outras transferências**	**0,00**	**6.900,00**	**2.350,00**		**9.250,00**
02	0407	Instituições sem fins lucrativos	155.900,00	237.000,00	3.000,00		240.000,00
02	**040701**	**Instituições sem fins lucrativos**	**155.900,00**	**237.000,00**	**3.000,00**		**240.000,00**
02	06	Outras despesas correntes	29.500,00	43.095,00		-6.450,00	36.645,00
02	0602	Diversas	29.500,00	43.095,00		-6.450,00	36.645,00
02	**060201**	**Impostos e taxas**	**13.000,00**	**13.000,00**		**-7.200,00**	**5.800,00**
02	060203	Outras	16.500,00	30.095,00	750,00		30.845,00
02	**06020304**	**Serviços bancários**	**3.000,00**	**6.900,00**	**750,00**		**7.650,00**
		Totais das despesas correntes :	**2.398.015,00**	**2.470.160,00**	**43.715,00**	**-43.715,00**	**2.470.160,00**
02		DESPESAS DE CAPITAL	1.258.107,00	2.302.929,57	0,00	0,00	2.302.929,57
02	07	Aquisição de bens de capital	798.892,00	1.728.582,57	0,00	0,00	1.728.582,57
02	0701	Investimentos	610.692,00	600.471,80	0,00	0,00	600.471,80
02	070106	Material de transporte	73.900,00	25.300,00		-900,00	24.400,00
02	**07010602**	**Outro**	**73.900,00**	**25.300,00**		**-900,00**	**24.400,00**
02	**070109**	**Equipamento administrativo**	**5.000,00**	**2.900,00**	**800,00**		**3.700,00**
02	**070115**	**Outros investimentos**	**118.266,00**	**80.752,80**	**100,00**		**80.852,80**
		Totais das despesas de capital :	**197.166,00**	**108.952,80**	**900,00**	**-900,00**	**108.952,80**
		Totais da Alteração nº 21	**2.595.181,00**	**2.579.112,80**	**44.615,00**	**-44.615,00**	**2.579.112,80**

ALTERAÇÃO Nº 22 DE 29/12/2014

Cód. da Classif. Org.	Económica	Designação da Classificação	Dotação Inicial	Dotação Atual	Dotação Modificada Inscr./Reforço	Dimin./Anulação	Dotação Corrigida
02		Administração Autárquica	4.709.491,00	5.986.249,54	0,00	0,00	5.986.249,54
02		DESPESAS CORRENTES	3.451.384,00	3.683.319,97	0,00	0,00	3.683.319,97
02	01	Despesas com o pessoal	2.015.479,00	1.797.657,52	800,00		1.798.457,52
02	0102	Abonos variáveis ou eventuais	55.100,00	44.400,00	800,00		45.200,00
02	**010213**	**Outros suplementos e prémios**	**32.000,00**	**28.800,00**	**800,00**		**29.600,00**
02	02	Aquisição de bens e serviços	1.133.087,00	1.468.649,45		-800,00	1.467.849,45
02	0202	Aquisição de serviços	805.700,00	1.009.321,00		-800,00	1.008.521,00
02	**020213**	**Deslocações e estadas**	**22.000,00**	**20.000,00**		**-800,00**	**19.200,00**
		Totais das despesas correntes :	**54.000,00**	**48.800,00**	**800,00**	**-800,00**	**48.800,00**
		Totais da Alteração nº 22	**54.000,00**	**48.800,00**	**800,00**	**-800,00**	**48.800,00**

Totais do resumo:	**26.730.163,00**	**34.637.825,10**	**2.188.475,77**	**-911.717,23**	**35.914.583,64**

MUNICIPIO DE VILA DO PORTO

RESUMO DAS MODIFICAÇÕES ÀS GRANDES OPÇÕES DO PLANO (G.O.P.) DE 2014

ALTERAÇÃO Nº 1 DE 15/01/2014

Obj.	Prog.	Projeto Ano	Projeto Nº	Ação	Sub aç.	Designação	Classif. Orçamental Org.	Classif. Orçamental Económica	Financiamento Definido Inicial	Atual	Modificado	Corrigido
2						FUNÇÕES SOCIAIS			464.318,00	464.318,00	36.000,00	500.318,00
2	251					Cultura			148.720,00	148.720,00	36.000,00	184.720,00
2	**251**	**2014**	**32**			**Reabilitação da casa das gatas**	**02**	**07010307**	**40.000,00**	**40.000,00**	**36.000,00**	**76.000,00**
3						FUNÇÕES ECONÓMICAS			619.124,00	619.124,00	-36.000,00	583.124,00
3	331					Transportes Rodoviários			292.000,00	292.000,00	-36.000,00	256.000,00
3	**331**	**2014**	**38**			**Viação Rural e Urbana**	**02**	**07030308**	**50.000,00**	**50.000,00**	**-36.000,00**	**14.000,00**
							Totais da Alteração nº 1		**90.000,00**	**90.000,00**	**0,00**	**90.000,00**

REVISÃO Nº 2 DE 17/02/2014

Obj.	Prog.	Projeto Ano	Projeto Nº	Ação	Sub aç.	Designação	Classif. Orçamental Org.	Classif. Orçamental Económica	Financiamento Definido Inicial	Atual	Modificado	Corrigido
2						FUNÇÕES SOCIAIS			464.318,00	520.234,80	-14.089,23	506.145,57
2	242					Ordenamento do Território			23.266,00	35.252,80	-9.000,00	26.252,80
2	**242**	**2014**	**10**			**Empreitada e requalificação da Praça do Municipio**	**02**	**07030313**	**10.000,00**	**10.000,00**	**-9.000,00**	**1.000,00**
2	244					Abastecimento de água			57.000,00	57.000,00	-5.089,23	51.910,77
2	**244**	**2014**	**21**			**Modernização e monitorização dos furos de água**	**02**	**07030307**	**10.000,00**	**10.000,00**	**-5.089,23**	**4.910,77**
3						FUNÇÕES ECONÓMICAS			619.124,00	583.124,00	854.920,00	1.438.044,00
3	331					Transportes Rodoviários			292.000,00	256.000,00	944.920,00	1.200.920,00
3	**331**	**2014**	**41**			**Empreitada e repavimentação da Estrada de Cima do Aeroporto**	**02**	**07030308**	**10.000,00**	**10.000,00**	**-9.000,00**	**1.000,00**
3	**331**	**2014**	**89**			**Empreitada e Fiscalização da obra de construção de estacionamento, passeios, drenagem,sinalização do Caminho do Ginjal**	**02**	**07030308**	**0,00**	**0,00**	**953.920,00**	**953.920,00**
3	342					Turismo			327.124,00	327.124,00	-90.000,00	237.124,00
3	**342**	**2014**	**51**			**Promoção económica e turistica de Santa Maria**	**02**	**070115**	**100.000,00**	**100.000,00**	**-90.000,00**	**10.000,00**
4						OUTRAS FUNÇÕES			180.350,00	162.150,00	-30.000,00	132.150,00
4	430					Diversas não especificadas			180.350,00	162.150,00	-30.000,00	132.150,00
4	**430**	**2014**	**67**			**Aquisição de uma viatura pesada**	**02**	**07010602**	**50.000,00**	**31.200,00**	**-30.000,00**	**1.200,00**
							Totais da Revisão nº 2		**180.000,00**	**161.200,00**	**810.830,77**	**972.030,77**

MUNICIPIO DE VILA DO PORTO

RESUMO DAS MODIFICAÇÕES ÀS GRANDES OPÇÕES DO PLANO (G.O.P.) DE 2014

REVISÃO Nº 1 DE 25/02/2014

Obj.	Prog.	Projeto Ano	Projeto Nº	Ação	Sub aç.	Designação	Classif. Orçamental Org.	Classif. Orçamental Económica	Financiamento Definido Inicial	Financiamento Definido Atual	Financiamento Definido Modificado	Financiamento Definido Corrigido
2						FUNÇÕES SOCIAIS			464.318,00	500.318,00	1.716,80	502.034,80
2	242					Ordenamento do Território			23.266,00	23.266,00	1.716,80	24.982,80
2	**242**	**2014**	**4**			**Elaboração do Plano de Pormenor da Praia Formosa**	**02**	**070115**	**3.774,00**	**3.774,00**	**858,40**	**4.632,40**
2	**242**	**2014**	**5**			**Elaboração do Plano de Pormenor do lugar dos Anjos**	**02**	**070115**	**4.292,00**	**4.292,00**	**858,40**	**5.150,40**
3						FUNÇÕES ECONÓMICAS			619.124,00	583.124,00	0,00	583.124,00
3	331					Transportes Rodoviários			292.000,00	256.000,00	0,00	256.000,00
3	**331**	**2014**	**5005**			**Delegação de competências na Junta de Freguesia de Almagreira para conservação e limpeza de valetas, bermas e caminhos.Conservação,calcetamento de ruas e passeios**	**02**	**08050202**	**30.000,00**	**30.000,00**	**0,00**	**30.000,00**
3	**331**	**2014**	**5006**			**Delegação de competências na Junta de Freguesia de Santa Bárbara para conservação e limpeza de valetas, bermas e caminhos. Conservação calcetamento de ruas e passeios**	**02**	**08050202**	**30.000,00**	**30.000,00**	**0,00**	**30.000,00**
3	**331**	**2014**	**5007**			**Delegação de competências na Junta de Freguesia de São Pedro para conservação e limpeza de valetas, bermas e caminhos. Conservação calcetamento e limpeza de ruas e passeios**	**02**	**08050202**	**30.000,00**	**30.000,00**	**0,00**	**30.000,00**
3	**331**	**2014**	**5008**			**Delegação de competências na Junta de Freguesia de Santo espirito para conservação e limpeza de valetas bermas e caminhos .Conservação calcetamento e limpeza de ruas e passeios**	**02**	**08050202**	**30.000,00**	**30.000,00**	**0,00**	**30.000,00**
3	**331**	**2014**	**5009**			**Delegação de competências na Junta de Freguesia de Vila do Porto para conservação e limpeza de valetas, bermas e caminhos.Conservação calcetamento e limpeza de ruas e passeios**	**02**	**08050202**	**45.000,00**	**45.000,00**	**0,00**	**45.000,00**
							Totais da Revisão nº 1		**173.066,00**	**173.066,00**	**1.716,80**	**174.782,80**

ALTERAÇÃO Nº 2 DE 03/03/2014

Obj.	Prog.	Projeto Ano	Projeto Nº	Ação	Sub aç.	Designação	Classif. Orçamental Org.	Classif. Orçamental Económica	Financiamento Definido Inicial	Financiamento Definido Atual	Financiamento Definido Modificado	Financiamento Definido Corrigido
2						FUNÇÕES SOCIAIS			464.318,00	502.034,80	18.200,00	520.234,80
2	242					Ordenamento do Território			23.266,00	24.982,80	10.270,00	35.252,80
2	**242**	**2014**	**4**			**Elaboração do Plano de Pormenor da Praia Formosa**	**02**	**070115**	**3.774,00**	**4.632,40**	**6.850,00**	**11.482,40**
2	**242**	**2014**	**5**			**Elaboração do Plano de Pormenor do lugar dos Anjos**	**02**	**070115**	**4.292,00**	**5.150,40**	**3.420,00**	**8.570,40**
2	251					Cultura			148.720,00	184.720,00	7.930,00	192.650,00
2	**251**	**2014**	**32**			**Reabilitação da casa das gatas**	**02**	**07010307**	**40.000,00**	**76.000,00**	**7.930,00**	**83.930,00**

MUNICIPIO DE VILA DO PORTO

RESUMO DAS MODIFICAÇÕES ÀS GRANDES OPÇÕES DO PLANO (G.O.P.) DE 2014

ALTERAÇÃO Nº 2 DE 03/03/2014

Obj.	Prog.	Projeto Ano	Projeto Nº	Ação	Sub aç.	Designação	Classif. Orçamental Org.	Classif. Orçamental Económica	Financiamento Definido Inicial	Atual	Modificado	Corrigido
4						OUTRAS FUNÇÕES			180.350,00	180.350,00	-18.200,00	162.150,00
4	430					Diversas não especificadas			180.350,00	180.350,00	-18.200,00	162.150,00
4	**430**	**2014**	**67**			**Aquisição de uma viatura pesada**	**02**	**07010602**	**50.000,00**	**50.000,00**	**-18.800,00**	**31.200,00**
4	**430**	**2014**	**72**			**Aquisição de equipamento e mobiliário para os diversos serviços**	**02**	**070109**	**2.500,00**	**2.500,00**	**600,00**	**3.100,00**
								Totais da Alteração nº 2	**100.566,00**	**138.282,80**	**0,00**	**138.282,80**

REVISÃO Nº 3 DE 27/04/2014

Obj.	Prog.	Projeto Ano	Projeto Nº	Ação	Sub aç.	Designação	Classif. Orçamental Org.	Classif. Orçamental Económica	Financiamento Definido Inicial	Atual	Modificado	Corrigido
2						FUNÇÕES SOCIAIS			464.318,00	506.145,57	47.850,00	553.995,57
2	241					HABITAÇÃO			100,00	100,00	12.500,00	12.600,00
2	**241**	**2014**	**6**			**Aquisição de imóveis existentes ao terreno anexo á travessa de São Francisco**	**02**	**07010204**	**100,00**	**100,00**	**12.500,00**	**12.600,00**
2	242					Ordenamento do Território			23.266,00	26.252,80	9.000,00	35.252,80
2	**242**	**2014**	**10**			**Empreitada e requalificação da Praça do Municipio**	**02**	**07030313**	**10.000,00**	**1.000,00**	**9.000,00**	**10.000,00**
2	244					Abastecimento de água			57.000,00	51.910,77	15.100,00	67.010,77
2	**244**	**2014**	**16**			**Reparação da rede de águas do Concelho**	**02**	**07030307**	**40.000,00**	**40.000,00**	**10.000,00**	**50.000,00**
2	**244**	**2014**	**21**			**Modernização e monitorização dos furos de água**	**02**	**07030307**	**10.000,00**	**4.910,77**	**5.100,00**	**10.010,77**
2	246					Protecção do Meio Ambiente e Conserv.da Natureza			7.600,00	7.600,00	11.250,00	18.850,00
2	**246**	**2014**	**90**			**Aquisição de terreno para ampliação do Cemitério Municipal**	**02**	**070101**	**0,00**	**0,00**	**11.250,00**	**11.250,00**
3						FUNÇÕES ECONÓMICAS			619.124,00	1.438.044,00	174.425,00	1.612.469,00
3	331					Transportes Rodoviários			292.000,00	1.200.920,00	84.425,00	1.285.345,00
3	**331**	**2014**	**38**			**Viação Rural e Urbana**	**02**	**07030308**	**50.000,00**	**14.000,00**	**36.000,00**	**50.000,00**
3	**331**	**2014**	**41**			**Empreitada e repavimentação da Estrada de Cima do Aeroporto**	**02**	**07030308**	**10.000,00**	**1.000,00**	**9.000,00**	**10.000,00**
3	**331**	**2014**	**91**			**Projeto para requalificação da Zona da Mãe de Deus**	**02**	**07030308**	**0,00**	**0,00**	**3.000,00**	**3.000,00**
3	**331**	**2014**	**5005**			**Delegação de competências na Junta de Freguesia de Almagreira para conservação e limpeza de valetas, bermas e caminhos.Conservação,calcetamento de ruas e passeios**	**02**	**08050202**	**30.000,00**	**30.000,00**	**-30.000,00**	**0,00**
3	**331**	**2014**	**5006**			**Delegação de competências na Junta de Freguesia de Santa Bárbara para conservação e limpeza de valetas, bermas e caminhos. Conservação calcetamento de ruas e passeios**	**02**	**08050202**	**30.000,00**	**30.000,00**	**-30.000,00**	**0,00**

MUNICIPIO DE VILA DO PORTO

RESUMO DAS MODIFICAÇÕES ÀS GRANDES OPÇÕES DO PLANO (G.O.P.) DE 2014

REVISÃO Nº 3 DE 27/04/2014

Obj.	Prog.	Projeto Ano	Projeto Nº	Ação	Sub aç.	Designação	Classif. Orçamental Org.	Classif. Orçamental Económica	Financiamento Definido Inicial	Financiamento Definido Atual	Financiamento Definido Modificado	Financiamento Definido Corrigido
3	331	2014	5007			Delegação de competências na Junta de Freguesia de São Pedro para conservação e limpeza de valetas, bermas e caminhos. Conservação calcetamento e limpeza de ruas e passeios	02	08050202	30.000,00	30.000,00	-30.000,00	0,00
3	331	2014	5008			Delegação de competências na Junta de Freguesia de Santo espirito para conservação e limpeza de valetas bermas e caminhos .Conservação calcetamento e limpeza de ruas e passeios	02	08050202	30.000,00	30.000,00	-30.000,00	0,00
3	331	2014	5009			Delegação de competências na Junta de Freguesia de Vila do Porto para conservação e limpeza de valetas, bermas e caminhos.Conservação calcetamento e limpeza de ruas e passeios	02	08050202	45.000,00	45.000,00	-45.000,00	0,00
3	331	2014	5015			Delegação de competencias na Junta de Freguesia de Vila do Porto ao abrigo do Acordo de Execução previstas nas alineas a),b),c) ef) do nº 1 do artigo 132º da Lei 75/2013	02	08050202	0,00	0,00	45.000,00	45.000,00
3	331	2014	5016			Delegação de competências na Junta de Freguesia de São Pedro ao abrigo do Acordo de Execução previstas nas alineas a),b),c)e f)do nº 1 do artigo 132º da Lei nº 75/2013	02	08050202	0,00	0,00	38.118,00	38.118,00
3	331	2014	5017			Delegação de Competências na Junta de Freguesia de Santo Espiritoao abrigo do Acordo de Execução previstas nas alineas a),b),c) e f) do artigo 132º da Lei 75/2013	02	08050202	0,00	0,00	42.071,00	42.071,00
3	331	2014	5018			Delegação de Competências na Junta de Freguesia de Santa Bárbara ao abrigo do Acordo de Execução previstas nas alineas a),b),c) e f do nº 1 do artigo 132º da Lei nº 75/2013	02	08050202	0,00	0,00	38.118,00	38.118,00
3	331	2014	5019			Delegação de Competências na Junta de Freguesia de Almagreira ao abrigo do Acordo de Execução previstas nas alineas a),b),c) e f do nº 1 do artigo 132º da Lei nº 75/2013	02	08050202	0,00	0,00	38.118,00	38.118,00
3	342					Turismo			327.124,00	237.124,00	90.000,00	327.124,00
3	342	2014	51			Promoção económica e turistica de Santa Maria	02	070115	100.000,00	10.000,00	90.000,00	100.000,00
4						OUTRAS FUNÇÕES			180.350,00	132.150,00	10.000,00	142.150,00
4	430					Diversas não especificadas			180.350,00	132.150,00	10.000,00	142.150,00
4	430	2014	92			Aquisição de uma aparelhagem de som	02	07011002	0,00	0,00	10.000,00	10.000,00
							Totais da Revisão nº 3		385.100,00	236.010,77	232.275,00	468.285,77

MUNICIPIO DE VILA DO PORTO

RESUMO DAS MODIFICAÇÕES ÀS GRANDES OPÇÕES DO PLANO (G.O.P.) DE 2014

ALTERAÇÃO Nº 3 DE 15/05/2014

Obj.	Prog.	Projeto Ano	Projeto Nº	Ação	Sub aç.	Designação	Classif. Orçamental Org.	Classif. Orçamental Económica	Financiamento Definido Inicial	Atual	Modificado	Corrigido
2						FUNÇÕES SOCIAIS			464.318,00	553.995,57	300,00	554.295,57
2	242					Ordenamento do Território			23.266,00	35.252,80	300,00	35.552,80
2	**242**	**2014**	**7**			**Arranjo Urbanistico do Largo Sousa e Silva**	**02**	**07030313**	**100,00**	**100,00**	**300,00**	**400,00**
3						FUNÇÕES ECONÓMICAS			619.124,00	1.612.469,00	-3.000,00	1.609.469,00
3	331					Transportes Rodoviários			292.000,00	1.285.345,00	-3.000,00	1.282.345,00
3	**331**	**2014**	**41**			**Empreitada e repavimentação da Estrada de Cima do Aeroporto**	**02**	**07030308**	**10.000,00**	**10.000,00**	**-3.000,00**	**7.000,00**
4						OUTRAS FUNÇÕES			180.350,00	142.150,00	2.700,00	144.850,00
4	430					Diversas não especificadas			180.350,00	142.150,00	2.700,00	144.850,00
4	**430**	**2014**	**67**			**Aquisição de uma viatura pesada**	**02**	**07010602**	**50.000,00**	**1.200,00**	**-300,00**	**900,00**
4	**430**	**2014**	**71**			**Aquisição de software informático**	**02**	**070108**	**5.000,00**	**5.000,00**	**3.000,00**	**8.000,00**
							Totais da Alteração nº 3		**65.100,00**	**16.300,00**	**0,00**	**16.300,00**

ALTERAÇÃO Nº 4 DE 02/06/2014

Obj.	Prog.	Projeto Ano	Projeto Nº	Ação	Sub aç.	Designação	Classif. Orçamental Org.	Classif. Orçamental Económica	Financiamento Definido Inicial	Atual	Modificado	Corrigido
2						FUNÇÕES SOCIAIS			464.318,00	554.295,57	0,00	554.295,57
2	242					Ordenamento do Território			23.266,00	35.552,80	0,00	35.552,80
2	**242**	**2014**	**9**			**Construção da Praça de São Pedro**	**02**	**07030313**	**5.000,00**	**5.000,00**	**7.000,00**	**12.000,00**
2	**242**	**2014**	**10**			**Empreitada e requalificação da Praça do Municipio**	**02**	**07030313**	**10.000,00**	**10.000,00**	**-7.000,00**	**3.000,00**
							Totais da Alteração nº 4		**15.000,00**	**15.000,00**	**0,00**	**15.000,00**

ALTERAÇÃO Nº 5 DE 15/07/2014

Obj.	Prog.	Projeto Ano	Projeto Nº	Ação	Sub aç.	Designação	Classif. Orçamental Org.	Classif. Orçamental Económica	Financiamento Definido Inicial	Atual	Modificado	Corrigido
2						FUNÇÕES SOCIAIS			464.318,00	554.295,57	-9.000,00	545.295,57
2	252					Desporto Recreio e Lazer			25.500,00	25.500,00	-9.000,00	16.500,00
2	**252**	**2014**	**36**			**Projeto e empreitada do Polidesportivo de São Pedro**	**02**	**07010406**	**10.000,00**	**10.000,00**	**-9.000,00**	**1.000,00**
3						FUNÇÕES ECONÓMICAS			619.124,00	1.609.469,00	-34.000,00	1.575.469,00
3	331					Transportes Rodoviários			292.000,00	1.282.345,00	3.000,00	1.285.345,00
3	**331**	**2014**	**43**			**Sinalização e Trânsito**	**02**	**07010409**	**3.500,00**	**3.500,00**	**3.000,00**	**6.500,00**

MUNICIPIO DE VILA DO PORTO

RESUMO DAS MODIFICAÇÕES ÀS GRANDES OPÇÕES DO PLANO (G.O.P.) DE 2014

ALTERAÇÃO Nº 5 DE 15/07/2014

Obj.	Prog.	Projeto Ano	Projeto Nº	Ação	Sub aç.	Designação	Classif. Orçamental Org.	Classif. Orçamental Económica	Financiamento Definido Inicial	Atual	Modificado	Corrigido
3	342					Turismo			327.124,00	327.124,00	-37.000,00	290.124,00
3	**342**	**2014**	**51**			**Promoção económica e turistica de Santa Maria**	**02**	**070115**	**100.000,00**	**100.000,00**	**-37.000,00**	**63.000,00**
								Totais da Alteração nº 5	**113.500,00**	**113.500,00**	**-43.000,00**	**70.500,00**

ALTERAÇÃO Nº 6 DE 18/08/2014

Obj.	Prog.	Projeto Ano	Projeto Nº	Ação	Sub aç.	Designação	Classif. Orçamental Org.	Classif. Orçamental Económica	Financiamento Definido Inicial	Atual	Modificado	Corrigido
2						FUNÇÕES SOCIAIS			464.318,00	545.295,57	-16.400,00	528.895,57
2	231					Segurança Social			127.400,00	127.400,00	-16.400,00	111.000,00
2	**231**	**2014**	**5012**			**Apoio ao transporte terrestre para consulta médicas locais**	**02**	**040701**	**1.500,00**	**1.500,00**	**-1.200,00**	**300,00**
2	**231**	**2014**	**5013**			**Apoio á deslocação de doentes a Ponta Delgada**	**02**	**040701**	**7.000,00**	**7.000,00**	**-6.900,00**	**100,00**
2	**231**	**2014**	**5014**			**Apoio á recuperação e tratamento de doentes toxicodependentes**	**02**	**040701**	**8.400,00**	**8.400,00**	**-8.300,00**	**100,00**
								Totais da Alteração nº 6	**16.900,00**	**16.900,00**	**-16.400,00**	**500,00**

ALTERAÇÃO Nº 7 DE 15/09/2014

Obj.	Prog.	Projeto Ano	Projeto Nº	Ação	Sub aç.	Designação	Classif. Orçamental Org.	Classif. Orçamental Económica	Financiamento Definido Inicial	Atual	Modificado	Corrigido
2						FUNÇÕES SOCIAIS			464.318,00	528.895,57	100,00	528.995,57
2	231					Segurança Social			127.400,00	111.000,00	100,00	111.100,00
2	**231**	**2014**	**5003**			**Apoio aos alunos carenciados do 1º ciclo**	**02**	**040802**	**5.000,00**	**5.000,00**	**100,00**	**5.100,00**
								Totais da Alteração nº 7	**5.000,00**	**5.000,00**	**100,00**	**5.100,00**

ALTERAÇÃO Nº 8 DE 19/09/2014

Obj.	Prog.	Projeto Ano	Projeto Nº	Ação	Sub aç.	Designação	Classif. Orçamental Org.	Classif. Orçamental Económica	Financiamento Definido Inicial	Atual	Modificado	Corrigido
2						FUNÇÕES SOCIAIS			464.318,00	528.995,57	-14.347,00	514.648,57
2	252					Desporto Recreio e Lazer			25.500,00	16.500,00	-14.347,00	2.153,00
2	**252**	**2014**	**37**			**Projeto de requalificação dos terrenos envolventes ao antigo campo de futebol e ciclovia**	**02**	**07010406**	**15.000,00**	**15.000,00**	**-14.347,00**	**653,00**
3						FUNÇÕES ECONÓMICAS			619.124,00	1.575.469,00	14.347,00	1.589.816,00

MUNICIPIO DE VILA DO PORTO

RESUMO DAS MODIFICAÇÕES ÀS GRANDES OPÇÕES DO PLANO (G.O.P.) DE 2014

ALTERAÇÃO Nº 8 DE 19/09/2014

Obj.	Prog.	Projeto Ano	Projeto Nº	Ação	Sub aç.	Designação	Classif. Orçamental Org.	Classif. Orçamental Económica	Financiamento Definido Inicial	Financiamento Definido Atual	Financiamento Definido Modificado	Financiamento Definido Corrigido
3	331					Transportes Rodoviários			292.000,00	1.285.345,00	-43,00	1.285.302,00
3	**331**	**2014**	**41**			**Empreitada e repavimentação da Estrada de Cima do Aeroporto**	**02**	**07030308**	**10.000,00**	**7.000,00**	**-5.400,00**	**1.600,00**
3	**331**	**2014**	**5015**			**Delegação de competencias na Junta de Freguesia de Vila do Porto ao abrigo do Acordo de Execução previstas nas alineas a),b),c) ef) do nº 1 do artigo 132º da Lei 75/2013**	**02**	**08050202**	**0,00**	**45.000,00**	**5.357,00**	**50.357,00**
3	342					Turismo			327.124,00	290.124,00	14.390,00	304.514,00
3	**342**	**2014**	**49**			**Aquisição de equipamento para promoção de atividades de desenvolvimento intergeracional**	**02**	**07011002**	**50.924,00**	**50.924,00**	**14.390,00**	**65.314,00**
								Totais da Alteração nº 8	**75.924,00**	**117.924,00**	**0,00**	**117.924,00**

ALTERAÇÃO Nº 9 DE 30/09/2014

Obj.	Prog.	Projeto Ano	Projeto Nº	Ação	Sub aç.	Designação	Classif. Orçamental Org.	Classif. Orçamental Económica	Financiamento Definido Inicial	Financiamento Definido Atual	Financiamento Definido Modificado	Financiamento Definido Corrigido
2						FUNÇÕES SOCIAIS			464.318,00	514.648,57	9.000,00	523.648,57
2	210					Educação			65.332,00	65.332,00	9.000,00	74.332,00
2	**210**	**2014**	**2**			**Manutenção das escolas e arranjo exterior**	**02**	**07010305**	**10.000,00**	**10.000,00**	**9.000,00**	**19.000,00**
2	242					Ordenamento do Território			23.266,00	35.552,80	7.980,00	43.532,80
2	**242**	**2014**	**9**			**Construção da Praça de São Pedro**	**02**	**07030313**	**5.000,00**	**12.000,00**	**7.980,00**	**19.980,00**
2	251					Cultura			148.720,00	192.650,00	-7.980,00	184.670,00
2	**251**	**2014**	**32**			**Reabilitação da casa das gatas**	**02**	**07010307**	**40.000,00**	**83.930,00**	**-7.980,00**	**75.950,00**
3						FUNÇÕES ECONÓMICAS			619.124,00	1.589.816,00	-18.000,00	1.571.816,00
3	331					Transportes Rodoviários			292.000,00	1.285.302,00	-18.000,00	1.267.302,00
3	**331**	**2014**	**45**			**Reabilitação da estrada Municipal da Praia a Fonte do Jordão**	**02**	**07030308**	**15.000,00**	**15.000,00**	**-9.000,00**	**6.000,00**
3	**331**	**2014**	**47**			**Aquisição de prédio urbano**	**02**	**07010204**	**5.000,00**	**5.000,00**	**-4.500,00**	**500,00**
3	**331**	**2014**	**48**			**Aquisição de prédio rústico**	**02**	**070201**	**5.000,00**	**5.000,00**	**-4.500,00**	**500,00**
4						OUTRAS FUNÇÕES			180.350,00	144.850,00	9.000,00	153.850,00
4	430					Diversas não especificadas			180.350,00	144.850,00	9.000,00	153.850,00
4	**430**	**2014**	**79**			**Aquisição de contadores para os serviços de águas**	**02**	**07011002**	**2.500,00**	**2.500,00**	**9.000,00**	**11.500,00**
								Totais da Alteração nº 9	**82.500,00**	**133.430,00**	**0,00**	**133.430,00**

MUNICIPIO DE VILA DO PORTO

RESUMO DAS MODIFICAÇÕES ÀS GRANDES OPÇÕES DO PLANO (G.O.P.) DE 2014

ALTERAÇÃO Nº 10 DE 15/10/2014

Obj.	Prog.	Projeto		Ação	Sub ac.	Designação	Classif. Orçamental		Financiamento Definido			
		Ano	Nº				Org.	Económica	Inicial	Atual	Modificado	Corrigido
2						FUNÇÕES SOCIAIS			464.318,00	523.648,57	20.230,00	543.878,57
2	210					Educação			65.332,00	74.332,00	27.130,00	101.462,00
2	**210**	**2014**	**3**			**Aquisição de equipamento para parque infantil**	**02**	**07011002**	**55.332,00**	**55.332,00**	**27.130,00**	**82.462,00**
2	241					HABITAÇÃO			100,00	12.600,00	-2.000,00	10.600,00
2	**241**	**2014**	**6**			**Aquisição de imóveis existentes ao terreno anexo á travessa de São Francisco**	**02**	**07010204**	**100,00**	**12.600,00**	**-2.000,00**	**10.600,00**
2	242					Ordenamento do Território			23.266,00	43.532,80	-2.000,00	41.532,80
2	**242**	**2014**	**10**			**Empreitada e requalificação da Praça do Municipio**	**02**	**07030313**	**10.000,00**	**3.000,00**	**-2.000,00**	**1.000,00**
2	244					Abastecimento de água			57.000,00	67.010,77	-2.000,00	65.010,77
2	**244**	**2014**	**21**			**Modernização e monitorização dos furos de água**	**02**	**07030307**	**10.000,00**	**10.010,77**	**-2.000,00**	**8.010,77**
2	251					Cultura			148.720,00	184.670,00	-900,00	183.770,00
2	**251**	**2014**	**34**			**Aquisição de terreno na Praia Formosa para recinto de espetáculos**	**02**	**070101**	**1.000,00**	**1.000,00**	**-900,00**	**100,00**
3						FUNÇÕES ECONÓMICAS			619.124,00	1.571.816,00	-13.730,00	1.558.086,00
3	331					Transportes Rodoviários			292.000,00	1.267.302,00	-16.500,00	1.250.802,00
3	**331**	**2014**	**40**			**Projeto e empreitada do caminho da Azenha de Baixo**	**02**	**07030308**	**10.000,00**	**10.000,00**	**-9.000,00**	**1.000,00**
3	**331**	**2014**	**45**			**Reabilitação da estrada Municipal da Praia a Fonte do Jordão**	**02**	**07030308**	**15.000,00**	**6.000,00**	**-5.000,00**	**1.000,00**
3	**331**	**2014**	**91**			**Projeto para requalificação da Zona da Mãe de Deus**	**02**	**07030308**	**0,00**	**3.000,00**	**-2.500,00**	**500,00**
3	342					Turismo			327.124,00	304.514,00	2.770,00	307.284,00
3	**342**	**2014**	**49**			**Aquisição de equipamento para promoção de atividades de desenvolvimento intergeracional**	**02**	**07011002**	**50.924,00**	**65.314,00**	**2.770,00**	**68.084,00**
4						OUTRAS FUNÇÕES			180.350,00	153.850,00	-6.500,00	147.350,00
4	430					Diversas não especificadas			180.350,00	153.850,00	-6.500,00	147.350,00
4	**430**	**2014**	**73**			**Aquisição de Equipamento admnistrativo-Outros**	**02**	**070109**	**2.500,00**	**2.500,00**	**-2.000,00**	**500,00**
4	**430**	**2014**	**74**			**Aquisição de um saltitão compactador**	**02**	**07011002**	**3.500,00**	**3.500,00**	**-2.500,00**	**1.000,00**
4	**430**	**2014**	**92**			**Aquisição de uma aparelhagem de som**	**02**	**07011002**	**0,00**	**10.000,00**	**-2.000,00**	**8.000,00**
							Totais da Alteração nº 10		**158.356,00**	**182.256,77**	**0,00**	**182.256,77**

MUNICIPIO DE VILA DO PORTO

RESUMO DAS MODIFICAÇÕES ÀS GRANDES OPÇÕES DO PLANO (G.O.P.) DE 2014

ALTERAÇÃO Nº 11 DE 29/10/2014

Obj.	Prog.	Projeto Ano	Projeto Nº	Ação	Sub aç.	Designação	Classif. Orçamental Org.	Classif. Orçamental Económica	Financiamento Definido Inicial	Financiamento Definido Atual	Financiamento Definido Modificado	Financiamento Definido Corrigido
2						FUNÇÕES SOCIAIS			464.318,00	543.878,57	-11.450,00	532.428,57
2	243					Saneamento			8.900,00	8.900,00	-3.400,00	5.500,00
2	**243**	**2014**	**13**			**Manutenção do sistema de tratamento da rede de águas residuais ETAR de Vila do Porto**	**02**	**07010403**	**1.000,00**	**1.000,00**	**-950,00**	**50,00**
2	**243**	**2014**	**14**			**Execução da remodelação das redes de drenagem da águas resuduais de Vila do Porto**	**02**	**07030313**	**3.900,00**	**3.900,00**	**-1.500,00**	**2.400,00**
2	**243**	**2014**	**88**			**Manutenção do sistema do tratamento de águas residuais ETAR da Praia**	**02**	**07010403**	**1.000,00**	**1.000,00**	**-950,00**	**50,00**
2	244					Abastecimento de água			57.000,00	65.010,77	-3.050,00	61.960,77
2	**244**	**2014**	**18**			**Remodelação da rede de águas da Freguesia de Santa Bárbara**	**02**	**07030307**	**500,00**	**500,00**	**-450,00**	**50,00**
2	**244**	**2014**	**19**			**Remodelação da rede de águas da Freguesia de Santo Espirito**	**02**	**07030307**	**500,00**	**500,00**	**-450,00**	**50,00**
2	**244**	**2014**	**20**			**Remodelação da rede de águas da Freguesia de Almagreira**	**02**	**07030307**	**500,00**	**500,00**	**-450,00**	**50,00**
2	**244**	**2014**	**21**			**Modernização e monitorização dos furos de água**	**02**	**07030307**	**10.000,00**	**8.010,77**	**-1.250,00**	**6.760,77**
2	**244**	**2014**	**22**			**Remodelação da rede de águas da Freguesia de São Pedro**	**02**	**07030307**	**500,00**	**500,00**	**-450,00**	**50,00**
2	245					Residuos Sólidos			500,00	500,00	-500,00	0,00
2	**245**	**2014**	**23**			**Tratamento e Conservação do Aterro**	**02**	**07010411**	**500,00**	**500,00**	**-500,00**	**0,00**
2	246					Protecção do Meio Ambiente e Conserv.da Natureza			7.600,00	18.850,00	-3.000,00	15.850,00
2	**246**	**2014**	**27**			**Ampliação e reparação do Cemitério Municipal**	**02**	**07010412**	**500,00**	**500,00**	**-500,00**	**0,00**
2	**246**	**2014**	**28**			**Obras de melhoramento do Canil Municipal**	**02**	**07010413**	**5.000,00**	**5.000,00**	**-2.000,00**	**3.000,00**
2	**246**	**2014**	**29**			**Arranjo Urbanistico e embelezamento de diversos pontos do Concelho**	**02**	**07030305**	**500,00**	**500,00**	**-500,00**	**0,00**
2	251					Cultura			148.720,00	183.770,00	-500,00	183.270,00
2	**251**	**2014**	**31**			**Beneficiação de Edificios**	**02**	**07010307**	**500,00**	**500,00**	**-500,00**	**0,00**
2	252					Desporto Recreio e Lazer			25.500,00	2.153,00	-1.000,00	1.153,00
2	**252**	**2014**	**36**			**Projeto e empreitada do Polidesportivo de São Pedro**	**02**	**07010406**	**10.000,00**	**1.000,00**	**-1.000,00**	**0,00**
3						FUNÇÕES ECONÓMICAS			619.124,00	1.558.086,00	-19.550,00	1.538.536,00
3	331					Transportes Rodoviários			292.000,00	1.250.802,00	-19.550,00	1.231.252,00
3	**331**	**2014**	**39**			**Manutenção do Caminho da Lapa**	**02**	**07030308**	**2.500,00**	**2.500,00**	**-1.000,00**	**1.500,00**
3	**331**	**2014**	**40**			**Projeto e empreitada do caminho da Azenha de Baixo**	**02**	**07030308**	**10.000,00**	**1.000,00**	**-950,00**	**50,00**
3	**331**	**2014**	**41**			**Empreitada e repavimentação da Estrada de Cima do Aeroporto**	**02**	**07030308**	**10.000,00**	**1.600,00**	**-1.450,00**	**150,00**
3	**331**	**2014**	**42**			**Aquisição de abrigos de passageiros**	**02**	**070115**	**10.000,00**	**10.000,00**	**-1.500,00**	**8.500,00**

MUNICIPIO DE VILA DO PORTO

RESUMO DAS MODIFICAÇÕES ÀS GRANDES OPÇÕES DO PLANO (G.O.P.) DE 2014

ALTERAÇÃO Nº 11 DE 29/10/2014

Obj.	Prog.	Projeto Ano	Projeto Nº	Ação	Sub aç.	Designação	Classif. Orçamental Org.	Classif. Orçamental Económica	Financiamento Definido Inicial	Financiamento Definido Atual	Financiamento Definido Modificado	Financiamento Definido Corrigido
3	**331**	**2014**	**44**			**Execução da obra de correcção do caminho pedonal de acesso á marina**	**02**	**07030308**	**1.000,00**	**1.000,00**	**-950,00**	**50,00**
3	**331**	**2014**	**45**			**Reabilitação da estrada Municipal da Praia a Fonte do Jordão**	**02**	**07030308**	**15.000,00**	**1.000,00**	**-950,00**	**50,00**
3	**331**	**2014**	**46**			**Projeto e empreitada da drenagem e pavimentação da rua de São Domingos**	**02**	**07030308**	**15.000,00**	**15.000,00**	**-9.000,00**	**6.000,00**
3	**331**	**2014**	**47**			**Aquisição de prédio urbano**	**02**	**07010204**	**5.000,00**	**500,00**	**-450,00**	**50,00**
3	**331**	**2014**	**48**			**Aquisição de prédio rústico**	**02**	**070201**	**5.000,00**	**500,00**	**-450,00**	**50,00**
3	**331**	**2014**	**5015**			**Delegação de competencias na Junta de Freguesia de Vila do Porto ao abrigo do Acordo de Execução previstas nas alineas a),b),c) ef) do nº 1 do artigo 132º da Lei 75/2013**	**02**	**08050202**	**0,00**	**50.357,00**	**-2.850,00**	**47.507,00**
4						OUTRAS FUNÇÕES			180.350,00	147.350,00	-19.000,00	128.350,00
4	430					Diversas não especificadas			180.350,00	147.350,00	-19.000,00	128.350,00
4	**430**	**2014**	**54**			**Conservação e reparação do Edificio Paços do Concelho**	**02**	**07010301**	**10.000,00**	**10.000,00**	**-5.000,00**	**5.000,00**
4	**430**	**2014**	**57**			**Conservação e manutenção das oficinas**	**02**	**07010301**	**1.000,00**	**1.000,00**	**-950,00**	**50,00**
4	**430**	**2014**	**58**			**Conservação e reparação do edificio bar dos Anjos**	**02**	**07010307**	**2.500,00**	**2.500,00**	**-1.050,00**	**1.450,00**
4	**430**	**2014**	**66**			**Grande reparação e conservação das viaturas dos serviços de obras**	**02**	**07010602**	**1.000,00**	**1.000,00**	**-500,00**	**500,00**
4	**430**	**2014**	**74**			**Aquisição de um saltitão compactador**	**02**	**07011002**	**3.500,00**	**1.000,00**	**-950,00**	**50,00**
4	**430**	**2014**	**77**			**Aquisição de compressor de parafuso a ar seco**	**02**	**07011002**	**5.000,00**	**5.000,00**	**-4.550,00**	**450,00**
4	**430**	**2014**	**80**			**Aquisição e ou grande reparação de maquinaria e equipamento para os serviços de obras**	**02**	**07011002**	**5.000,00**	**5.000,00**	**-4.000,00**	**1.000,00**
4	**430**	**2014**	**92**			**Aquisição de uma aparelhagem de som**	**02**	**07011002**	**0,00**	**8.000,00**	**-2.000,00**	**6.000,00**
							Totais da Alteração nº 11		**136.400,00**	**140.867,77**	**-50.000,00**	**90.867,77**

ALTERAÇÃO Nº 12 DE 17/11/2014

Obj.	Prog.	Projeto Ano	Projeto Nº	Ação	Sub aç.	Designação	Classif. Orçamental Org.	Classif. Orçamental Económica	Financiamento Definido Inicial	Financiamento Definido Atual	Financiamento Definido Modificado	Financiamento Definido Corrigido
1						FUNÇÕES GERAIS			2.500,00	2.500,00	900,00	3.400,00
1	121					Protecção civil e luta contra Incendios			2.500,00	2.500,00	900,00	3.400,00
1	**121**	**2014**	**1**			**Aquisição de Equipamento para a protecção civil**	**02**	**07011002**	**2.500,00**	**2.500,00**	**900,00**	**3.400,00**
2						FUNÇÕES SOCIAIS			464.318,00	532.428,57	6.550,00	538.978,57
2	242					Ordenamento do Território			23.266,00	41.532,80	-950,00	40.582,80

MUNICIPIO DE VILA DO PORTO

RESUMO DAS MODIFICAÇÕES ÀS GRANDES OPÇÕES DO PLANO (G.O.P.) DE 2014

ALTERAÇÃO Nº 12 DE 17/11/2014

Obj.	Prog.	Projeto Ano	Projeto Nº	Ação	Sub aç.	Designação	Classif. Orçamental Org.	Classif. Orçamental Económica	Financiamento Definido Inicial	Financiamento Definido Atual	Financiamento Definido Modificado	Financiamento Definido Corrigido
2	**242**	**2014**	**10**			**Empreitada e requalificação da Praça do Municipio**	**02**	**07030313**	**10.000,00**	**1.000,00**	**-950,00**	**50,00**
2	246					Protecção do Meio Ambiente e Conserv.da Natureza			7.600,00	15.850,00	7.500,00	23.350,00
2	**246**	**2014**	**24**			**Manutenção e embelezamento de jardins do concelho**	**02**	**07030305**	**100,00**	**100,00**	**7.500,00**	**7.600,00**
3						FUNÇÕES ECONÓMICAS			619.124,00	1.538.536,00	-7.450,00	1.531.086,00
3	331					Transportes Rodoviários			292.000,00	1.231.252,00	20.350,00	1.251.602,00
3	**331**	**2014**	**38**			**Viação Rural e Urbana**	**02**	**07030308**	**50.000,00**	**50.000,00**	**20.350,00**	**70.350,00**
3	342					Turismo			327.124,00	307.284,00	-27.800,00	279.484,00
3	**342**	**2014**	**51**			**Promoção económica e turistica de Santa Maria**	**02**	**070115**	**100.000,00**	**63.000,00**	**-11.000,00**	**52.000,00**
3	**342**	**2014**	**5010**			**Eventos de Promoção Turistica**	**02**	**080701**	**150.000,00**	**150.000,00**	**-5.300,00**	**144.700,00**
3	**342**	**2014**	**5011**			**Promoção do destino turistico**	**02**	**080701**	**25.000,00**	**25.000,00**	**-11.500,00**	**13.500,00**
							Totais da Alteração nº 12		**337.600,00**	**291.600,00**	**0,00**	**291.600,00**

ALTERAÇÃO Nº 13 DE 01/12/2014

Obj.	Prog.	Projeto Ano	Projeto Nº	Ação	Sub aç.	Designação	Classif. Orçamental Org.	Classif. Orçamental Económica	Financiamento Definido Inicial	Financiamento Definido Atual	Financiamento Definido Modificado	Financiamento Definido Corrigido
2						FUNÇÕES SOCIAIS			464.318,00	538.978,57	-10.000,00	528.978,57
2	244					Abastecimento de água			57.000,00	61.960,77	-10.000,00	51.960,77
2	**244**	**2014**	**16**			**Reparação da rede de águas do Concelho**	**02**	**07030307**	**40.000,00**	**50.000,00**	**-10.000,00**	**40.000,00**
3						FUNÇÕES ECONÓMICAS			619.124,00	1.531.086,00	10.000,00	1.541.086,00
3	331					Transportes Rodoviários			292.000,00	1.251.602,00	10.000,00	1.261.602,00
3	**331**	**2014**	**38**			**Viação Rural e Urbana**	**02**	**07030308**	**50.000,00**	**70.350,00**	**10.000,00**	**80.350,00**
4						OUTRAS FUNÇÕES			180.350,00	128.350,00	0,00	128.350,00
4	430					Diversas não especificadas			180.350,00	128.350,00	0,00	128.350,00
4	**430**	**2014**	**63**			**Grande reparação e conservação das viaturas dos serviços Urbanos e de Ambiente**	**02**	**07010602**	**1.000,00**	**1.000,00**	**1.000,00**	**2.000,00**
4	**430**	**2014**	**72**			**Aquisição de equipamento e mobiliário para os diversos serviços**	**02**	**070109**	**2.500,00**	**3.100,00**	**-300,00**	**2.800,00**
4	**430**	**2014**	**73**			**Aquisição de Equipamento admnistrativo-Outros**	**02**	**070109**	**2.500,00**	**500,00**	**-400,00**	**100,00**
4	**430**	**2014**	**81**			**Aquisição e ou grande reparação de maquinaria e equipamento para os serviços de águas**	**02**	**07011002**	**2.000,00**	**2.000,00**	**-300,00**	**1.700,00**
							Totais da Alteração nº 13		**98.000,00**	**126.950,00**	**0,00**	**126.950,00**

MUNICIPIO DE VILA DO PORTO

RESUMO DAS MODIFICAÇÕES ÀS GRANDES OPÇÕES DO PLANO (G.O.P.) DE 2014

ALTERAÇÃO Nº 14 DE 15/12/2014

Obj.	Prog.	Projeto Ano	Projeto Nº	Ação	Sub aç.	Designação	Classif. Orçamental Org.	Classif. Orçamental Económica	Financiamento Definido Inicial	Financiamento Definido Atual	Financiamento Definido Modificado	Financiamento Definido Corrigido
2						FUNÇÕES SOCIAIS			464.318,00	528.978,57	100,00	529.078,57
2	242					Ordenamento do Território			23.266,00	40.582,80	100,00	40.682,80
2	**242**	**2014**	**4**			**Elaboração do Plano de Pormenor da Praia Formosa**	**02**	**070115**	**3.774,00**	**11.482,40**	**100,00**	**11.582,40**
4						OUTRAS FUNÇÕES			180.350,00	128.350,00	-100,00	128.250,00
4	430					Diversas não especificadas			180.350,00	128.350,00	-100,00	128.250,00
4	**430**	**2014**	**67**			**Aquisição de uma viatura pesada**	**02**	**07010602**	**50.000,00**	**900,00**	**-600,00**	**300,00**
4	**430**	**2014**	**69**			**Aquisição de motociclo para apoio aos serviços de águas**	**02**	**07010602**	**3.500,00**	**3.500,00**	**-300,00**	**3.200,00**
4	**430**	**2014**	**72**			**Aquisição de equipamento e mobiliário para os diversos serviços**	**02**	**070109**	**2.500,00**	**2.800,00**	**800,00**	**3.600,00**
								Totais da Alteração nº 14	**59.774,00**	**18.682,40**	**0,00**	**18.682,40**
								Totais do resumo:	**2.092.786,00**	**1.976.970,51**	**935.522,57**	**2.912.493,08**

CÂMARA MUNICIPAL DE VILA DO PORTO

CONTRATAÇÃO ADMINISTRATIVA - SITUAÇÃO DOS CONTRATOS

(de harmonia com o ponto 8.3.3.1 do POCAL)

Gerência de 1 de Janeiro a 31 Dezembro de 2014

	Contrato					Visto T.C			Pagamentos da Gerência				Pagamentos Acumulados				
Entidade		Objecto	Data	Valor	Mod adj.	Nº Registo	Data	Data do 1º pagamento	Trabalhos normais	Revisão de preços	Trabalhos a mais	Total	Trabalhos normais	Revisão de preços	Trabalhos a mais	Total	OBS.
		Empreitada de obras públicas															
CONSTRUTORA MANUEL E AVELINO	03/13	EMPREITADA DE REABILITAÇÃO DA CASA DAS GATAS	27-11-2013	66,927,18	8	-	-	21-02-2014	66.927,18	-	-	66.927,18	66.927,18	-	-	66.927,18	
TECNOVIA AÇORES, SOCIEDADE DE EMPREITADAS, S.A.	-	EMPREITADAS DE CONSTRUÇÃO DE PASSEIOS DRENAGEM, SINALIZAÇÃO E VEDAÇÃO DO CAMINHO GINJAL	03-04-2014	848.999,98	1	22/14	04-06-14	07-07-2014	848.999,98	-	-	848.999,98	848.999,98	-	-	848.999,98	Contrato de cessão de posição contratual da SDMSA/ EM. SA. p/MVP celebrado 3/4/14
CONSTRUTORA MANUEL E AVELINO	07/14	EMPREITADA DE REABILITAÇÃO DO MOINHO DE VENTO DA CARREIRA	22-12-2014	91.989,93	8	-	-	-	-	-	-	-	-	-	-	-	-
		Aquisição de Serviços															
BANIF	14/10	P.SERV. DE LOCAÇÃO DE 3 VIATURAS - LIGEIRAS DE PASSAGEIROS EM SISTEMA DE RENTING	03-09-2010	1614,74 MENSAL (ESTE CONT. VAI ATÉ 31/01/2014)	8	-	-	03-05-2011	4.076,72	-	-	4.076,72	73.268,02	-	-	73.268,02	
BYTE 74	04/12	P.SERV. P/ GESTÃO DE MANUTENÇÃO DO SISTEMA INFORMATICO DA CMVP	RENOVAÇÃO 01/03/13 A 28/02/2014	8.748,00	8	-	-	10-04-2012	1.458,00	-	-	1.458,00	8.748,00	-	-	8.748,00	
			RENOVAÇÃO 01/03/2014 A 28/02/2015	8.495,16	8	-	-	14-04-2014	7.226,80	-	-	7.226,80	7.226,80	-	-	7.226,80	
DATAJURIS	02/13	P.SERV. DE DISPONIBILIZAÇÃO DA BASE DE DADOS JURÍDICA	25-01-2013	3.600,00	8	-	-	08-04-2013	600,00	-	-	600,00	3.600,00	-	-	3.600,00	
			RENOVAÇÃO 25/01/2014	3.600,00	8	-	-	20-03-2014	3.000,00	-	-	3.000,00	3.000,00	-	-	3.000,00	
ANTÓNIO. FIG. BATISTA E FILHOS, LDA.	04/13	FORNECIMENTO CONTINÚO DE COMBUSTIVEIS - GÁSOLEO E GASOLINA	04-02-2013	86.390,69	1	-	-	13-02-2013	11.615,08	-	-	11.615,08	86.390,69	-	-	86.390,69	
INOVA	12/13	P. SERV. P/CONTROLO ANALÍTICO DA QUALIDADE DAS ÁGUAS RESIDUAIS DA ETAR DA PRAIA FORMOSA	07-05-2013	600,23	8	-	-	27-09-2013	-	-	-	-	545,28	-	-	545,28	

CÂMARA MUNICIPAL DE VILA DO PORTO

CONTRATAÇÃO ADMINISTRATIVA - SITUAÇÃO DOS CONTRATOS

(de harmonia com o ponto 8.3.3.1 do POCAL)

Gerência de 1 de Janeiro a 31 Dezembro de 2014

	Contrato					Visto T.C			Pagamentos da Gerência				Pagamentos Acumulados				
Entidade		Objecto	Data	Valor	Mod adj.	Nº Registo	Data	Data do 1º pagamento	Trabalhos normais	Revisão de preços	Trabalhos a mais	Total	Trabalhos normais	Revisão de preços	Trabalhos a mais	Total	OBS.
GM CABRAL SOC. UNIPESSOAL, LDA.	16/13	P.SERV. P/ EXPLORAÇÃO DA ESTAÇÃO DE TRATAMENTO DE ÁGUAS RESÍDUAIS EM VILA DO PORTO	31-05-2013	10.200,00	8	-	-	26-07-2013	5.100,00	-	-	5.100,00	10.200,00	-	-	10.200,00	
SDMSA - SOC. DE DESENVOLVIMENTO MUNICIPAL ILHA S.MARIA	21/13	P.SERV. P/ EXPLORAÇÃO E MANUTENÇÃO DOS EQUIPAMENTO PÚBLICOS MUNICIPAIS DA ILHA DE S.MARIA	19-07-2013	179.500,00	1	-	-	24-07-2013	16.952,75	-	-	16.952,75	179.500,00	-	-	179.500,00	
AGROLEICO	22/13	P. SERV. P/CONTROLO ANALÍTICO DA QUALIDADE DAS ÁGUAS RESÍDUAIS DA ETAR DE VILA DO PORTO	24-07-2013	2.777,22	8	-	-	10-10-2013	1.909,62	-	-	1.909,62	2.333,98	-	-	2.333,98	
MARQUES DA CUNHA, ARLINDO DUARTE, ASSOCIADOS.	24/13	AQUIS. DE SERV. DE AUDITOR EXTERNO P/ AUDITORIA DA CONTA DO MUNICÍPIO DE V.P.	10-09-2013	7.200,00	8	-	-	13-05-2014	7.200,00	-	-	7.200,00	7.200,00	-	-	7.200,00	
ARQ. PAULO JORGE MACEDO & ASSOCIADOS, LDA.	26/13	P. SERV. FISCALIZAÇÃO CONTROLO QUALIDADE E COORDENAÇÃO DE SEG. E SAÚDE "EMPREITADA DE REABILITAÇÃO CASA DAS GATAS" COM INTEGRAÇÃO DE TÉCNICOS DA CMVP	05-12-2013	4.810,00	8	-	-	06-02-2014	4.810,00	-	-	4.810,00	4.810,00	-	-	4.810,00	
MSAF. MORAIS SARMENTO, ALMEIDA FARINHA E ASSOCIADOS.	01/14	PRESTAÇÃO DE SERVIÇOS JURÍDICOS	15-01-2014	16484,4 (1373,70 MENSAL)	8	-	-	17-02-2014	16.484,40	-	-	16.484,40	16.484,40	-	-	16.484,40	CONTRATO INICIAL
ARQ. PAULO JORGE MACEDO & ASSOCIADOS, LDA.	02/14	PRESTAÇÃO DE SERVIÇOS NA ÁREA DE URBANISMO EMPREITADAS E ARQUITETURA	16-01-2014	23311,20 (1942,60 MENSAIS)	8	-	-	06-02-2014	23.311,20	-	-	23.311,20	23.311,20	-	-	23.311,20	CONTRATO INICIAL
AGROLEICO AÇORES	3/14	PRESTAÇÃO DE SERV. CONTROLO ANALÍTICO DA QUALIDADE DA ÁGUA P/ CONSUMO HUMANO 2014	17-01-2014	9.327,93	8	-	-	11-02-2014	9.327,93	-	-	9.327,93	9.327,93	-	-	9.327,93	
SOFIA BRAGA ARRUDA	4/14	AQUISIÇÃO DE SERVIÇOS DE ASSESSORIA NA ÁREA PROMOCIONAL E RELAÇÕES PÚBLICAS DO MUNICÍPIO	27-01-2014	10.800,00	8	-	-	28-02-2014	9.900,00	-	-	9.900,00	9.900,00	-	-	9.900,00	
BANIF RENT, S.A.	5/14	AQUISIÇÃO DE DUAS VIATURAS LIGEIRAS DE PASSAGEIROS	31-01-2014	14.406,78	8	-	-	30-01-2014	14.406,78	-	-	14.406,78	14.406,78	-	-	14.406,78	

CÂMARA MUNICIPAL DE VILA DO PORTO

CONTRATAÇÃO ADMINISTRATIVA - SITUAÇÃO DOS CONTRATOS

(de harmonia com o ponto 8.3.3.1 do POCAL)

Gerência de 1 de Janeiro a 31 Dezembro de 2014

	Contrato					Visto T.C			Pagamentos da Gerência				Pagamentos Acumulados				
Entidade		Objecto	Data	Valor	Mod adj.	Nº Registo	Data	Data do 1º pagamento	Trabalhos normais	Revisão de preços	Trabalhos a mais	Total	Trabalhos normais	Revisão de preços	Trabalhos a mais	Total	OBS.
ANTONIO FIG. BATISTA E FILHOS, LDA.	6/14	FORNECIMENTO CONTÍNUO DE COMBUSTIVEIS - GÁSOLEO E GASOLINA	16-01-2014	81.612,08	1	-	-	20-01-2014	73.371,51	-	-	73.371,51	73.371,51	-	-	73.371,51	
GM CABRAL UNIPESSOAL, LDA.	7/14	PRESTAÇÃO DE SERVIÇOS DE ASSIST. TÉCNICA A EQUIPAMENTOS NA MODALIDADE DE AVENÇA	27-02-2014	1.560,00	8	-	-	30-04-2014	1.300,00	-	-	1.300,00	1.300,00	-	-	1.300,00	
LOCARENT - COMPANHIA PORTUGUESA DE ALUGUER DE VIATURA, SA.	8/14	LOCAÇÃO DE UMA VIATURA LIGEIRA DE PASSAGEIROS EM SISTEMA RENTING	31-03-2014	27.063,88	8	-	-	04-07-2014	5.243,16	-	-	5.243,16	5.243,16	-	-	5.243,16	
ECOSERVIÇOS	9/14	AQ. SERV. P/ ELABORAÇÃO DO "PROJETO DE EXECUÇÃO DA PAVIMENTAÇÃO E DRENAGEM PLUVIAL DA RUA DE S.DOMINGOS	31-03-2014	4.580,00	8	-	-	28-07-2014	4.580,00	-	-	4.580,00	4.580,00	-	-	4.580,00	
QUATERNAIRE	11/14	AQ. SERV. ADICIONAIS P/ A CONCLUSÃO DO PLANO PORMENOR DA ZONA BALNEAR DOS ANJOS	01-04-2014	6.500,00	8	-	-	22-12-2014	325,00	-	-	3.250,00	3.250,00	-	-	3.250,00	
QUATERNAIRE	12/14	AQUISIÇÃO SERVIÇOS ADICIONAIS P/ CONSLUSÃO DO PLANO PORMENOR DA PRAIA FORMOSA	01-04-2014	9.000,00	8	-	-	22-12-2014	4.500,00	-	-	4.500,00	4.500,00	-	-	4.500,00	
SDMSA - SOC. DE DESENVOLVIMENTO MUNICIPAL ILHA S.MARIA	13/14	PRESTAÇÃO DE SERVIÇOS P/ EXPLORAÇÃO E MANUTENÇÃO DOS EQUIPAMENTOS PÚBLICOS MUNICIPAIS DA ILHA DE S.MARIA	02-04-2014	205.500,00	1	-	-	24-04-2014	205.500,00	-	-	205.500,00	205.500,00	-	-	205.500,00	
ASSOCIAÇÃO CULTURAL SILÊNCIO SONORO	14/14	CONTRATO DE PATROCÍNIO PUBLICITÁRIO - AGENDA CULTURAL	08-04-2014	3.000,00	8	-	-	17-09-2014	3.000,00	-	-	3.000,00	3.000,00	-	-	3.000,00	
HORÁCIO MANUEL DA SILVA PIRES	15/14	AQUISIÇÃO SUPORTES DE FIXAÇÃO EM AÇO INOX (AISI 304) P/ CONTENTORES DE RESÍDUOS URBANOS	08-04-2014	5.880,00	8	-	-	06-06-2014	5.880,00	-	-	5.880,00	5.880,00	-	-	5.880,00	
VELOSA, SILVA , MARQUES E TRABULO	16/14	AQUISIÇAO SERV. DE AUDITORIA EXTERNA E CERTIFICAÇÃO LEGAL DAS CONTAS INDIVIDUAIS E CONSOLIDADAS DO MUNICÍPIO DE VILA DO PORTO	30-04-2014	7.500,00	8	-	-	29-05-2014	5.000,00	-	-	5.000,00	5.000,00	-	-	5.000,00	

CÂMARA MUNICIPAL DE VILA DO PORTO

CONTRATAÇÃO ADMINISTRATIVA - SITUAÇÃO DOS CONTRATOS

(de harmonia com o ponto 8.3.3.1 do POCAL)

Gerência de 1 de Janeiro a 31 Dezembro de 2014

	Contrato					Visto T.C			Pagamentos da Gerência				Pagamentos Acumulados				
Entidade		Objecto	Data	Valor	Mod adj.	Nº Registo	Data	Data do 1º pagamento	Trabalhos normais	Revisão de preços	Trabalhos a mais	Total	Trabalhos normais	Revisão de preços	Trabalhos a mais	Total	OBS.
JOANA A. PENA CRAVO SOUSA	17/14	P.SERV. P/ APOIO TÉCNICO AO CENTRO DE ACOLHIMENTO MUNICIPAL DE ANIMAIS DE COMPANHIA (CAMAC)	30-04-2014	9.600,00	8	-	-	20-06-2014	5.600,00	-	-	5.600,00	5.600,00	-	-	5.600,00	
J. H. ORNELAS E Cª. SUC., LDA.	18/14	AQUISIÇÃO DE CONTENTORES DE RESÍDUOS SOLIDOS URBANOS	06-05-2014	7.264,00	8	-	-	19-09-2014	7.264,00	-	-	7.264,00	7.264,00	-	-	7.264,00	
INOVA	19/14	AQUISIÇÃO SERV. P/ O CONTROLO ANALÍTICO DE ÁGUAS RESÍDUAIS DE ETAR DA PRAIA FORMOSA	23-05-2014	611,60	8	-	-	06-11-2014	571,60	-	-	571,60	571,60	-	-	571,60	
MARÉS AGITADAS - ASSOCIAÇÃO DE NADADORES SALVADORES DOS AÇORES	20/14	AQUISIÇÃO SERV. DE ASSIST. BALNEAR NAS ZONAS BALNEARES DA PRAIA E ANJOS	06-06-2014	27.923,25	8	-	-	11-07-2014	27.923,25	-	-	27.923,25	27.923,25	-	-	27.923,25	
SÓ FESTAS - ANIMAÇÃO TURISTICA, PRODUÇÃO DE EVENTOS E RESTAURAÇÃO, UNIP., LDA.	21/14	AQUISIÇÃO DE SERVIÇOS DE CONTRATAÇÃO DE ARTISTAS P/ FESTA S.JOÃO	16-06-2014	10.872,00	8	-	-	01-07-2014	10.872,00	-	-	10.872,00	10.872,00	-	-	10.872,00	
CINGEL ATLÂNTICO INFORMAÇÃO E GESTÃO LDA.	22/14	PRESTAÇÃO DE SERV. DE CONTABILIDADE NA MODALIDADE DE AVENÇA	18-06-2014	7.200,00	8	-	-	08-09-2014	3.000,00	-	-	3000,00	3.000,00	-	-	3.000,00	
PROJAÇOR - CONSULTADORIA ESTUDOS E PROJECTOS UNIP., LDA.	23/14	PRESTAÇÃO SERV. DE CONTRATAÇÃO DA ARTISTA MARIANA ROCHA E A SUA BANDA P/ ATUAÇÃO NAS FESTAS 15 AGOSTO/ 14	25-07-2014	4.600,00	8	-	-	31-07-2014	4.600,00	-	-	4.600,00	4.600,00	-	-	4.600,00	
SÓ FESTAS - ANIMAÇÃO TURISTICA, PRODUÇÃO DE EVENTOS E RESTAURAÇÃO, UNIP., LDA.	24/14	PROMOÇÃO ECONOMICA E TURISTICA DE S.MARIA MUNICIPIO V.P. - 15 AGOSTO/ 14	07-08-2014	41.869,07	8	-	-	29-09-2014	41.869,07	-	-	41.869,07	41.869,07	-	-	41.869,07	
GM CABRAL SOC. UNIPESSOAL, LDA.	25/14	PRESTAÇÃO SERV. P/ EXPLORAÇÃO E MANUT. DA ETAR DE VILA DO PORTO E MANUT. ESTAÇÕES ELEVATÓRIAS DE ÁGUAS RESÍDUAIS DE V. PORTO E S. LOURENÇO	13-08-2014	12.000,00	8	-	-	03-10-2014	4.000,00	-	-	4.000,00	4.000,00	-	-	4.000,00	

CÂMARA MUNICIPAL DE VILA DO PORTO

CONTRATAÇÃO ADMINISTRATIVA - SITUAÇÃO DOS CONTRATOS

(de harmonia com o ponto 8.3.3.1 do POCAL)

Gerência de 1 de Janeiro a 31 Dezembro de 2014

	Contrato					Visto T.C			Pagamentos da Gerência				Pagamentos Acumulados				
Entidade		Objecto	Data	Valor	Mod adj.	Nº Registo	Data	Data do 1º pagamento	Trabalhos normais	Revisão de preços	Trabalhos a mais	Total	Trabalhos normais	Revisão de preços	Trabalhos a mais	Total	OBS.
AMBISIG- AMBIENTE E SISTEMAS DE INFORMAÇÃO GEOGRAFICA, S.A.	26/14	AQUISIÇÃO DE SERV. P/ MANUTENÇÃO CORRETIVA E EVOLUTIVA DO PRODUTO GEOPORTAL	13-08-2014	1.925,00	8	-	-	03-10-2014	1.925,00	-	-	1.925,00	1.925,00	-	-	1.925,00	
SMBS, LDA.	27/14	AQUISIÇÃO SERV. P/ MANUTENÇÃO DO SERVIDOR DE COMUNICAÇÕES DA CMVP	14-08-2014	2.000,00	8	-	-	03-10-2014	2.000,00	-	-	2.000,00	2.000,00	-	-	2.000,00	
AGROLEICO AÇORES	28/14	PRESTAÇÃO SERV. P/ REALIZAÇÃO DO CONTROLO ANALÍTICO DA QUALIDADE ÁGUAS SUBTERRÂNEAS E RESÍDUAIS	16-09-2014	3.325,06	8	-	-	29-12-2014	710,73	-	-	710,73	710,73	-	-	710,73	
SMART VISION, ASSESSORES E AUDITORES ESTRATÉGICOS, LDA.	29/14	PRESTAÇÃO SERV. P/ ELAB. ESTUDO ECONOMICO-FINANCEIRO REF. À TABELA DE PREÇOS DOS SISTEMAS DE ABASTECIMENTO DE ÁGUA, SANEAMENTO E RESÍDUOS SÓLIDOS, RESPETIVOS REGULAMENTOS E REVISÃO DO ESTUDO DE FUNDAMENTAÇÃO ECONOMICO-FINANCEIRA DAS TAXAS	15-10-2014	26.654,80	8	-	-	17-11-2014	17.769,87	-	-	17.769,87	17.769,87	-	-	17.769,87	
PAULO FERNANDO COSTA SILVA RAMALHO	30/14	AQUISIÇÃO SERV. P/ ELAB. DO LIVRO "O MOINHO DE VENTO DA CARREIRA EM VALVERDE E A MEMÓRIA DOS MOINHOS DE VENTO MARIENSES"	04-11-2014	2.250,00	8	-	-	19-11-2014	2.250,00	-	-	2.250,00	2.250,00	-	-	2.250,00	
FOTOPEPE	31/14	AQUISIÇÃO SERV. P/ LEV. FOTOGRÁFICO, EDIÇÃO DE IMAGENS RECOLHIDAS E SERV. DE DESIGN GRÁFICO P/ O LIVRO "MOINHO DE VENTO DA CARREIRA EM VALVERDE E MEMÓRIA DOS MOINHOS DE VENTO MARIENSES"	04-11-2014	1.387,92	8	-	-	-	-	-	-	-	-	-	-	-	
FILPALCOS, LDA.	32/14	AQUISIÇÃO DE TRÊS TENDAS CÓNICAS	04-11-2014	5.780,00	8	-	-	19-12-2014	5.780,00	-	-	5.780,00	5.780,00	-	-	5.780,00	

CÂMARA MUNICIPAL DE VILA DO PORTO

CONTRATAÇÃO ADMINISTRATIVA - SITUAÇÃO DOS CONTRATOS

(de harmonia com o ponto 8.3.3.1 do POCAL)

Gerência de 1 de Janeiro a 31 Dezembro de 2014

	Contrato					Visto T.C			Pagamentos da Gerência				Pagamentos Acumulados				
Entidade		Objecto	Data	Valor	Mod adj.	Nº Registo	Data	Data do 1º pagamento	Trabalhos normais	Revisão de preços	Trabalhos a mais	Total	Trabalhos normais	Revisão de preços	Trabalhos a mais	Total	OBS
PALCO E BANCADA, LDA.	33/14	AQUISIÇÃO DE UM PALCO	14-11-2014	14.820,00	8	-	-	19-12-2014	14.820,00	-	-	14820,00	14.820,00	-	-	14.820,00	
GRUPO VENDAP. SA.	35/14	AQUISIÇÃO DE NOVE MÓDULOS PRE-FABRICADOS	17-11-2014	34.750,00	8	-	-	24-12-2014	34.750,00	-	-	34.750,00	34.750,00	-	-	34.750,00	
J. H. ORNELAS E Cª. SUC., LDA.	36/14	FORNECIMENTO E MONTAGEM DE EQUIPAMENTOS P/ PARQUES INFANTIS	05-12-2014	66.250,33	8	-	-	24-12-2014	66.250,33	-	-	66.250,33	66.250,33	-	-	66.250,33	
CONSTRUTORA MANUEL E AVELINO, LDA.	37/14	FORNECIMENTO DE MASSA BETUMINOSA P/ A "OBRA DE VIAÇÃO RURAL E URBANA".	16-12-2014	20.770,80	8	-	-	23-12-2014	20.770,80	-	-	20.770,80	20.770,80	-	-	20.770,80	
GABINETE 118-GESTÃO DE OBRAS E PROJ., LDA.	-	PRESTAÇÕES SERV. FISCALIZAÇÃO, CONTOLO DE QUALIDADE E COORDENAÇÃO DE SEGURANÇA E SAÚDE DA EMPREITADA DE CONST. DE ESTACIONAMENTOS, PASSEIOS, DRENAGEM SINALIZAÇÃO E VEDAÇÃO DO CAMINHO DO GINJAL	03-04-2014	29.497,00	8	-	-	18-06-2014	27.382,00	-	-	27.382,00	27.382,00	-	-	27.382,00	

MODO DE ADJUDICAÇÃO
1-CONCURSO PÚBLICO
2-CONCURSO LIMITADO SEM PUBLICAÇÃO DE ANÚNCIO
3-CONCURSO LIMITADO POR PRÉVIA QUALIFICAÇÃO
4-CONCURSO LIMITADO COM PUBLICAÇÃO DE ANÚNCIO
5-CONCURSO LIMITADO SEM APRESENTAÇÃO DE CANDIDATURAS
6-NEGOCIAÇÃO COM PUBLICAÇÃO PRÉVIA DE ANÚNCIO
7-NEGOCIAÇÃO SEM PUBLICAÇÃO PRÉVIA DE ANÚNCIO
8-AJUSTE DIRECTO
9-CONSULTA PRÉVIA

TRANSFERÊNCIAS CORRENTES

RECEITA

(de harmonia com o ponto 8.3.4.4. do POCAL)

MUNICÍPIO DE VILA DO PORTO **ANO DE 2014**

(unidade: EURO)

Disposições legais	Entidade financiadora	Transferências orçadas	Transferências obtidas	Observações
Lei do Orçamento do Estado	DROAP – Direcção Regional de Organização e Administração Pública	3 272.486€	3 272.486€	FEF / FSM PF. IRS
Protocolo	ISSS – Instituto Solidariedade Segurança Social	12.480€	6.433€	Acolhimento crianças em risco / protocolo municipal
Lei nº13/99 e DL nº162/79	DGAI- Direcção Geral de Administração Interna	1.000€	2.517€	Administração Eleitoral
Decreto Legislativo Regional nº21/99/A de 10 de Julho	DROAP – Direcção Regional de Organização e Administração Pública	10.000€	3.248€	Encargos de funcionamento do Conselho de Ilha
	Total...	3 295.966€	3 284.684€	

TRANSFERÊNCIAS DE CAPITAL

RECEITA

(de harmonia com o ponto 8.3.4.5. do POCAL)

MUNICÍPIO DE VILA DO PORTO **ANO DE 2014**

(unidade: EURO)

Disposições legais	Entidade financiadora	Transferências orçadas	Transferências obtidas	Observações
Lei do Orçamento do Estado	DROAP – Direcção Regional de Organização e Administração Pública	324.945€	324.945€	F.E.F
Fundos Comunitários	SRPFP – Secretaria Regional da Presidência para as Finanças e Planeamento	1 034.102€	759.449€	PROCONVERGÊNCIA
	Total...	1 359.047€	1 084.394€	

Transferências Correntes Concedidas para 2014

MUNICIPIO DE VILA DO PORTO

(designação da autarquia local)

Ano: 2014

(unidade: €)

Disposições Legais	Entidade	Valor	Observações
	AGOSTINHO COELHO & FILHOS,LDA	6.815,57	
	ANTONIO MEDEIROS PAP.LIVRARIA LDA.	5.089,40	
	António Moreira Freitas	2.492,01	
	António Puim Moura	5.000,00	
	ASSOCIAÇAO ´´OS AMIGOS DA MAIA´´	12.500,00	
	ASSOCIAÇÃO CULTURAL DANÇAS E CANTARES ALMA	4.550,00	
	ASSOCIACAO CULTURAL MARE DE AGOSTO	3.000,00	
	ASSOCIAÇÃO DE ANDEBOL DE SANTA MARIA	2.480,00	
	ASSOCIAÇÃO DE BASQUETEBOL DE SANTA MARIA	8.348,50	
	ASSOCIAÇÃO DE BOMBEIROS VOLUNTARIOS STA MARIA	15.000,00	
	ASSOCIAÇÃO DE PESCADORES DA ILHA DE SANTA MARIA	1.500,00	
	ASSOCIAÇÃO DE VOLEIBOL DE SANTA MARIA	7.125,00	
	ASSOCIAÇÃO ESCRAVOS DA CADEINHA	15.000,00	
	ASSOCIAÇAO JUVENIL DE SANTA MARIA	10.000,00	
	BARRETAZUL, Comércio Materiais de Construção, S.A.	3.744,20	
	CAGARRO CONSTRUÇÕES, LDA.	2.360,00	
	CÂMARA DO COMÉRCIO E INDÚSTRIA DE PONTA DELGADA	1.400,00	
	CASA DO POVO DE ALMAGREIRA	4.550,00	
	CASA DO POVO DE S. ESPIRITO	6.365,00	
	CASA DO POVO DE SAO PEDRO	1.505,00	
	CENTRO DE ESTUDOS DE ARQUEOLOGIA MODERNA	2.500,00	
	CLUBE DESPORTIVO OS MARIENSES	18.463,50	
	CLUBE ANA	20.629,25	
	CLUBE DE PESCA DESPORTIVA OS CAGARROS	1.600,00	
	CLUBE DESPORTIVO ESCOLAR DE SANTA MARIA	5.470,00	
	CLUBE MOTARD DE SANTA MARIA	2.500,00	
	CLUBE NAVAL DE SANTA MARIA	30.000,00	
	CNE- JUNTA DO NUCLEO DE SANTA MARIA	5.500,00	
	CONSTRUTORA MANUEL & AVELINO,LDA	5.144,60	
	CORPO NACIONAL DE ESCUTAS	276,00	
	DANIEL DA SILVA GONÇALVES	700,00	
	DIMAS EDUARDO F. COSTA	2.500,00	

Transferências Correntes Concedidas para 2014

MUNICIPIO DE VILA DO PORTO

(designação da autarquia local)

Ano: 2014

(unidade: €)

Disposições Legais	Entidade	Valor	Observações
	ESCOLA BASICA E SECUNDÁRIA DE SANTA MARIA	4.430,00	
	FABRICA DA IGREJA DE ALMAGREIRA	1.500,00	
	FABRICA DA IGREJA DE SANTA BARBARA	1.500,00	
	FABRICA DA IGREJA DE SANTO ESPIRITO	1.500,00	
	FABRICA DA IGREJA SE SÃO PEDRO	1.500,00	
	FABRICA DE BLOCOS TEODORO	350,76	
	Francisco José Sousa Lobato	1.500,00	
	GLOBO	56,69	
	GM CABRAL - Comércio e Assistência Electr., S.U., Lda.	224,02	
	GRUPO DESPORTIVO GONÇALO VELHO	4.980,00	
	GRUPO DESPORTIVO SÃO PEDRO	3.033,00	
	Henrique Manuel Lima Medeiros	1.500,00	
	IRMANDADE DO SENHOR SANTO CRISTO	2.800,00	
	J.BRANCO	2.605,32	
	J.F.COELHO-CONSTRUÇÃO CIVIL,SOC.UNIP.LDA	2.500,00	
	J.H.ORNELAS & CA.,SUC.,LDA	597,84	
	JOÃO MANUEL FURTADO COSTA	5.000,00	
	José Manuel Freitas	1.400,00	
	JOSE MOURA MOREIRA	13.867,90	
	José Neto & Rezendes - Soc. Cosntrução Civil, Lda.	5.000,00	
	JUNTA DE FREGUESIA DE SÃO PEDRO	380,00	
	JUNTA DE FREGUESIA DE VILA DO PORTO	3.540,00	
	LIDIO JOSE DE CARVALHO SOUSA,LDA	210,98	
	LIONS CLUBE DE SANTA MARIA	18.000,00	
	MÁRIO JORGE MOURA FREITAS, SOCIEDADE UNIP,LDA	2.398,92	
	NUCLEO RECREATIVO E CULTURAL C.M.V.P.	7.500,00	
	OVO CRIATIVO - Associação para a Promoção dos Sonhos	2.000,00	
	PAULO FERNANDO VIEIRA DA PONTE	1.653,62	
	PEDRO MIGUEL MORAIS SOUSA	2.500,00	
	Rafael Filipe Braga Almeida	1.500,00	
	Roberto Manuel Rodrigues Soares de Melo	1.700,00	
	ROSELIO REIS	20.155,16	

Transferências Correntes Concedidas para 2014

MUNICIPIO DE VILA DO PORTO

(designação da autarquia local)

Ano: 2014

(unidade: €)

Disposições Legais	Entidade	Valor	Observações
	Santa Casa da Misericórdia de Vila do Porto	3.710,00	
	UNIVERSIDADE DE AVEIRO	450,00	
	VALTER RICARDO SOUSA RESENDES	8.479,42	
	Vitor Pedro de Medeiros Festa	2.499,00	
	Total:	**346.630,66**	

Transferências Capital Concedidas para 2014

MUNICIPIO DE VILA DO PORTO

(designação da autarquia local)

Ano: 2014

(unidade: €)

Disposições Legais	Entidade	Valor	Observações
	ASSOCIACAO CULTURAL MARE DE AGOSTO	70.000,00	
	CLUBE DESPORTIVO OS MARIENSES	26.000,00	
	CLUBE ASAS DO ATLANTICO	30.000,00	
	CLUBE DESPORTIVO ESCOLAR DE SANTA MARIA	1.600,00	
	JUNTA DE FREGUESIA DE ALMAGREIRA	38.118,00	
	JUNTA DE FREGUESIA DE SANTA BARBARA	38.118,00	
	JUNTA DE FREGUESIA DE SANTO ESPIRITO	42.071,00	
	JUNTA DE FREGUESIA DE SÃO PEDRO	38.118,00	
	JUNTA DE FREGUESIA DE VILA DO PORTO	47.500,00	
	Total:	**331.525,00**	

MUNICIPIO DE VILA DO PORTO

Endividamento - Outras Dívidas a Terceiros

Ano: 2014

Caracterização da dívida		Dívida em 1 de janeiro	Dívida em 31 de dezembro	Observações
228001721	S.D.M.S.A-SOCIEDADE DE DESENVOLVIMENTO MUNICIPAL S	182.000,00	0,00	
26851	Por fornecimento de imobilizado	34.781,75	38.891,75	
26852	Outros	545,98	545,98	
		217.327,73	39.437,73	

Câmara Municipal de Vila do Porto

ENDIVIDAMENTO

EMPRÉSTIMOS (a)

(de harmonia com o ponto nº 8.3.6.1 do POCAL) (1)

ANO 2014

Médio e longo prazo (b)	Data da aprovação pela AM/FM	Data de contratação do empréstimo	Prazo do contrato	Anos decorridos	Visto do TC		Finalidade do empréstimo (c)	Capital		Taxa de Juro		Encargos do ano				Encargos do ano vencidos e não pagos	Dívida em 01 de Janeiro	Dívida em 31 de dezembro	Obs
					Nº do registo	Data		Contra-tado	Utilizado	Inicial	Actual	Amortização	Juros	Total	Juros de mora				
Caixa Geral de Depósitos																			
Construção do Parque Desportivo Sta Maria	21.02.05	01.03.05	15	9	86	18.07.05	I	506.250,00	506.250,00	2,58933%	1,54200%	41.224,23	1.997,72	43.221,95	—	—	273.629,25	232.405,02	
Remod. Bar Restaurante Praia Formosa	12.04.05	17.05.05	12	9	85	18.07.05	N	431.969,00	431.969,00	2,51800%	1,59700%	46.308,03	1.149,06	47.457,09	—	—	163.624,60	117.316,57	
Arranjo Urbanístico do Largo Sousa e Silva	28.04.09	18.06.09	10	5	69	07.08.09	N	210.000,00	210.000,00	3,22200%	2,79800%	73.266,88	2.587,79	75.854,67	—	—	134.101,64	60.834,76	
Banif Açores																			
Aterro/Estação Tratamento Águas Lixiviants (ETAL)	27.04.04	19.10.04	15	10	121	28.12.04	I	105.697,00	105.697,00	2,68500%	4,51100%	46.973,66	193,53	47.167,19	—	—	46.973,66	0,00	
Estação de Tratamento de Águas Residuais (ETAR)	27.04.04	22.10.04	15	10	122	28.12.04	I	89.829,00	89.829,00	2,68500%	4,51100%	3.921,63	16,16	3.937,79	—	—	3.921,63	0,00	
Total								1.702.573,88	1.702.573,88			211.694,43	5.944,26	217.638,69			622.250,78	410.556,35	
Limite de endividamento																			

a) As colunas serão preenchidas quando se justifique.
b) A desagregar por emprestimos bancários, por obrigações, outros empréstimos e por entidade.
c) Utilizar (I), se estiver isento do limite de endividamento, indicando a legislação aplicável, e (N), no caso contrário.
(1) Informação sobre o nível de endividamento autárquico, seja resultante de contratação de empréstimos e de outras dívidas a terceiros. Outra informação considerada relevante.

Orgão Executivo,
em 23 de Abril de 2015

Orgão Deliberativo
em 30 de [illegible] de 2015

PRESTAÇÃO DE CONTAS

RELATÓRIO DE GESTÃO

ÍNDICE

INTRODUÇÃO 1
1 – ANÁLISE DA EXECUÇÃO ORÇAMENTAL 2
1.1 – GRANDES OPÇÕES DO PLANO 3
1.2 - ORÇAMENTO 7
1.2.1 – ORÇAMENTO DA RECEITA 7
1.2.1.1 – RECEITAS CORRENTES 7
1.2.1.2 – RECEITAS DE CAPITAL 9
1.2.1.3 – EVOLUÇÃO DAS RECEITAS 10
1.2.2 – ORÇAMENTO DA DESPESA 11
1.2.2.1 – DESPESAS CORRENTES 11
1.2.2.2 – DESPESAS DE CAPITAL 12
1.2.2.3 – EVOLUÇÃO DAS DESPESAS 13
1.2.3 – ANÁLISE GLOBAL 14
1.2.3.1 – EQUILIBRIO ORÇAMENTAL 14
1.2.3.2 – RÁCIO DE EXECUÇÃO ORÇAMENTAL 14
2 – ANÁLISE DA SITUAÇÃO ECONÓMICA E FINANCEIRA 16
2.1 – DEMONSTRAÇÃO DE RESULTADOS 16
2.2 – BALANÇO: SITUAÇÃO FINANCEIRA E PATRIMONIAL 17
3 – DIVIDAS A CURTO, MÉDIO E LONGO PRAZOS 17
4 – PROPOSTA DE APLICAÇÃO DO RESULTADO LÍQUIDO 18

INTRODUÇÃO

Através do Decreto – Lei nº 54 – A/99, de 22 de Fevereiro, foi aprovado o Plano Oficial de Contabilidade das Autarquias Locais (POCAL), tendo sido implementado pela Câmara Municipal de Vila do Porto no exercício de 2002.

Este novo regime de contabilidade apresenta-se como um moderno sistema de contas e integra a contabilidade orçamental, a patrimonial e a de custos, constituindo um valioso e importante instrumento de apoio à Gestão das Autarquias Locais.

Os documentos Previsionais consubstanciam-se nas Grandes Opções do Plano e no Orçamento. Os documentos de Prestação de Contas englobam os mapas de execução orçamental, a execução anual do plano plurianual de investimentos, o mapa de fluxos de caixa, bem como os anexos às demonstrações financeiras e Relatório de Gestão.

Em conformidade com o Plano Oficial de Contabilidade das Autarquias Locais (POCAL) cabe ao órgão executivo municipal apresentar os documentos de Prestação de Contas para apreciação do órgão deliberativo e para julgamento do Tribunal de Contas.

1 – ANÁLISE DA EXECUÇÃO ORÇAMENTAL

Com a análise orçamental, verificar-se-á a execução do Plano Plurianual de Investimentos elaborado para o exercício de 2014, bem como da Execução Orçamental das despesas e das receitas, permitindo acompanhar de forma sintética todo o processo de realização das despesas e de arrecadação das receitas.

Assim, pode-se verificar que a atividade desenvolvida ao longo do ano em apreço, no que respeita aos objetivos estabelecidos nas Grandes Opções do Plano e Orçamento, correspondeu a uma taxa de execução, nomeadamente:

- No Investimento realizado de 88,65%
- Na Despesa Orçamental de 93,08 %

Em traços gerais, importa realçar que os valores investidos neste período, apresentam os indicadores de realização refletidos, essencialmente, nas taxas de execução dos projetos afetos a Educação, Ordenamento do Território, Abastecimento de Água, Proteção do Meio Ambiente, Cultura, Transportes Rodoviários, Turismo e Diversas não Especificadas.

1.1 – GRANDES OPÇÕES DO PLANO

No mapa de Execução das Grandes Opções do Plano, pode verificar-se a situação financeira real de cada projeto à data de 31 de Dezembro de 2014.

O coeficiente de execução atingido (88,65%) reflete um esforço na realização de investimentos, dos quais se expressam os mais relevantes:

- EDUCAÇÃO – Para a taxa de execução de 93,43% concretizada neste capítulo, contribuiu o investimento realizado na Manutenção das Escolas e Arranjo Exterior (16.612€), e na Aquisição de Equipamento para o Parque Infantil (94.787€).

- ORDENAMENTO DO TERRITÓRIO – Este capítulo corresponde a uma taxa de execução de 75,51% distribuindo-se o investimento pelos seguintes projetos: Elaboração do Plano Pormenor da Praia Formosa (6.183,20€), Elaboração do Plano Pormenor do Lugar dos Anjos (4.708,20€) e Construção da Praça de São Pedro (19.828,15€).

- ABASTECIMENTO DE ÁGUA – Este capítulo conta com um investimento total de 42.506,76€ correspondendo 31.453,24€ à Reparação da Rede de Águas do Concelho.

- PROTEÇÃO DO MEIO AMBIENTE E CONSERVAÇÃO DA NATUREZA – Nesse capítulo houve um investimento de 21.837,53€, correspondendo 11.250,00€ à Aquisição de Terreno para Ampliação do Cemitério Municipal.

- CULTURA – A taxa de execução neste capítulo é de 42,97% correspondendo à Reabilitação da Casa das Gatas (75.949,34€).

- TRANSPORTES RODOVIÁRIOS – Este capítulo corresponde a um investimento total de 1.191.499,77€, destacando-se os projetos Viação Rural e Urbana, no montante realizado de 79.822,05€, Aquisição de Abrigos de Passageiros (8.260,00€), Sinalização e Trânsito (5.937,34€), projeto de Empreitada de Drenagem e Pavimentação da Rua de São Domingos (5.404,40€), Empreitada e Fiscalização da Obra de Construção de Estacionamento, Passeios, Drenagem, Sinalização do Caminho do Ginjal (887.442,98€) e Delegação de Competências para as Juntas de Freguesia que

totalizaram 203.925,00€, atingindo-se no total o coeficiente de execução apurado é de 94,45%.

- TURISMO – Para a taxa de execução de 99,34% concretizada neste capítulo contribui o investimento realizado na Aquisição de Equipamento para Promoção de Atividades de desenvolvimento intergeracional (68.080,50€), na Promoção Económica e Turística de Santa Maria (51.965,50€), nos Eventos de Promoção Turística (144.600,00€) e na Promoção do Destino Turístico (13.000,00€).

- DIVERSAS NÃO ESPECIFICADAS – A taxa de execução de 80,50% é de realçar os seguintes investimentos: Aquisição de Imóvel para Construção do Edifício Paços do Concelho com um investimento de (25.000,00€), Aquisição de Viaturas (17.000,00€), Aquisição de Software Informático (7.415,67€), Aquisição de Contadores para os Serviços de Águas (10.186,35€), Aquisição de Suportes de Fixação e Contentores de Lixo (15.698,06€) e Aquisição de uma Aparelhagem de Som (5.963,13€).

No quadro seguinte registam-se os valores referentes aos investimentos programados e executados em cada um dos grandes sectores estruturais:

Evolução dos Valores Investidos

Código	*Classificação Funcional*	*Dotação Inicial*	*Dotação Final*	*Realiz. Valor*	*Realiz. Coef. (%)*
1	***Funções Gerais***	**2.500**	**3.400**	**3.347**	**98,45%**
121	Proteção Civil	2.500	3.400	3.347	98,45%
2	***Funções Sociais***	**336.918**	**417.979**	**277.701**	**66,44%**
210	Educação	65.332	101.462	94.787	93,43%
241	Habitação	100	10.600	10.000	94,34%
242	Ordenamento do Território	13.266	40.683	30.720	75,51%
243	Saneamento	8.900	5.500	1.544	28,08%
244	Abastecimento de Água	5.700	51.961	42.507	81,81%
245	Resíduos Sólidos	500			
246	Proteção Meio Ambiente e Cons. Natureza	7.600	23.350	21.837	93,52%
251	Cultura	148.720	183.270	76.306	41,64%
252	Desporto, Recreio e Lazer	25.500	1.153		
3	***Funções Económicas***	**619.124**	**1.541.086**	**1.469.146**	**95,34%**
331	Transportes Rodoviários	292.000	1.261.602	1.191.500	94,45%
342	Turismo	327.124	279.484	277.646	99,35%
4	***Outras Funções***	**180.350**	**128.250**	**103.230**	**80,50%**
430	Diversas não Especificadas	180.350	128.250	103.230	80,50%
	TOTAL (Euros)	**1.138.892**	**2.090.715**	**1.853.424**	**88,65%**

Mapa elaborado de acordo com o Balancete das Grandes Opções do Plano do ano 2014 incluindo o Plano Plurianual de Investimentos e Atividades Mais Relevantes, bem como as respetivas Execuções Anuais, que se encontram anexas a este Relatório e Contas.

De seguida apresentam-se os Valores Investidos ao longo dos últimos quatro anos.

Evolução dos Investimentos

Designação	2011	2012	2013	2014
1. Dotação Inicial	2.871.005	2.118.379	1.595.985	1.138.892
2. Dotação Final	2.820.558	2.116.866	1.564.985	2.090.715
3. Realizado	1.331.106	1.858.902	928.496	1.853.424
Coef. Realização	47,86%	87,81%	59.33%	88.65%

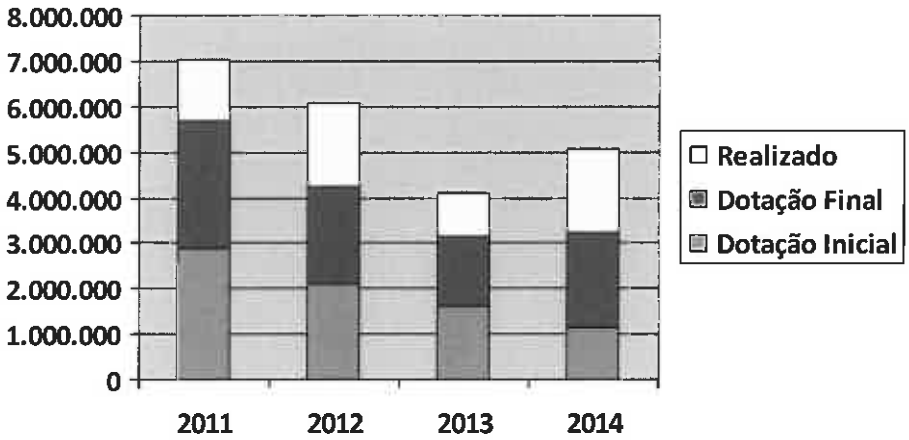

1.2 – ORÇAMENTO

Pelos mapas de Controlo Orçamental da Receita e da Despesa anexos a este relatório é possível avaliar a Execução Anual do Orçamento de 2014.

1.2.1 – ORÇAMENTO DA RECEITA

A receita prevista no Orçamento Inicial da Câmara Municipal de Vila do Porto para o ano de 2014 era de 4.723.742 Euros, dividida entre receitas correntes e receitas de capital.

O quadro seguinte mostra-nos as diferenças entre o previsto e o arrecadado:

RECEITAS	Orçamento Inicial	Orçamento Final	ARRECADADAS	DIFERENÇAS
CORRENTES	4.174.924	4.174.924	4.405.084	230.160
CAPITAL	548.567	1.359.398	1.091.487	-267.911
OUTRAS RECEITAS		501.255	510.483	9.228
TOTAL	4.723.491	6.035.577	6.007.054	-28.523

Verifica-se que nas receitas correntes arrecadadas houve uma diferença para mais em 230.160 Euros devido ao aumento do IMI e nas receitas de capital assinala-se uma diferença de menos 267.911 Euros justificado pela verba prevista arrecadar do PRORURAL.

1.2.1.1 – RECEITAS CORRENTES

COMPOSIÇÃO	VALOR (Euros)	Percentagem
01. Impostos Diretos	614.884	13,96%
02. Impostos Indiretos	4.068	0,09%
04. Taxas, Multas e Outras Penalidades	34.590	0,79%
05. Rendimentos de Propriedade	201	0,00%
06. Transferências Correntes	3.281.437	74,49%
07. Venda de Bens e Serviços Correntes	436.836	9,92%
08. Outras Receitas Correntes	33.068	0,75%
Total das Receitas Correntes	***4.405.084***	**100,00%**

Conforme se pode observar no quadro anterior, os elementos primordiais na composição da receita corrente são os Impostos Diretos, Transferências Correntes e a Venda de Bens e Serviços Correntes, que representam 98,37% das Receitas Correntes.

Analisando as diferenças por capítulos, verifica-se:

Capítulo 01 – Impostos Diretos
Prevista ---------- 398.127
Recebida ---------- 614.884
A diferença para mais resulta da cobrança de Imposto Municipal sobre Imóveis.

Capítulo 02 – Impostos Indiretos
Prevista ---------- 3.807
Recebida ---------- 4.068

Capítulo 04 – Taxas, Multas e Outras Penalidades
Prevista ---------- 45.114
Recebida ---------- 34.590
A diferença para menos resulta de menor cobrança nos loteamentos e obras.

Capítulo 05 – Rendimentos de Propriedade
Prevista ---------- 4.800
Recebida ---------- 201

Capítulo 06 – Transferências Correntes
Prevista ---------- 3.285.966
Recebida ---------- 3.281.437

Capítulo 07 – Venda de Bens e Serviços Correntes
Prevista ---------- 421.910
Recebida ---------- 436.836
A diferença para mais resulta da cobrança na exploração do parque de campismo.

Capítulo 08 – Outras Receitas Correntes
Prevista ---------- 15.200
Recebida ---------- 33.067
A diferença para mais resulta dos reembolsos do IVA.

1.2.1.2 – RECEITAS DE CAPITAL

COMPOSIÇÃO	VALOR (Euros)	Percentagem
09. Venda de Bens de Investimento		0,00%
10. Transferências de Capital	1.084.394	99,35%
13. Outras Receitas de Capital	7.092	0,65%
Total das Receitas de Capital	***1.091.486***	***100,00%***

Conforme se pode observar no quadro anterior, os elementos primordiais na composição da receita de capital são as Transferências de Capital que representam 99,35% das Receitas.

Analisando as diferenças por capítulos em relação ao previsto e ao recebido, verifica-se:

Capítulo 09 – Venda de Bens de Investimento
Prevista ---------- 200
Recebida ---------- -

Capítulo 10 – Transferências de Capital
Prevista ---------- 1.359.048
Recebida ---------- 1.084.394
A diferença para menos é justificada pela não transferência dos montantes relativos ao Prorural.

Capítulo 13 – Outras Receitas de Capital
Prevista ---------- 150
Recebida ---------- 7.092

1.2.1.3 – EVOLUÇÃO DAS RECEITAS

Evolução das Receitas Correntes e de Capital

Receitas	2011	2012	2013	2014
Receitas Correntes	3.330.123	3.190.690	4.026.931	4.405.084
Receitas de Capital	1.601.986	1.957.503	790.812	1.091.487

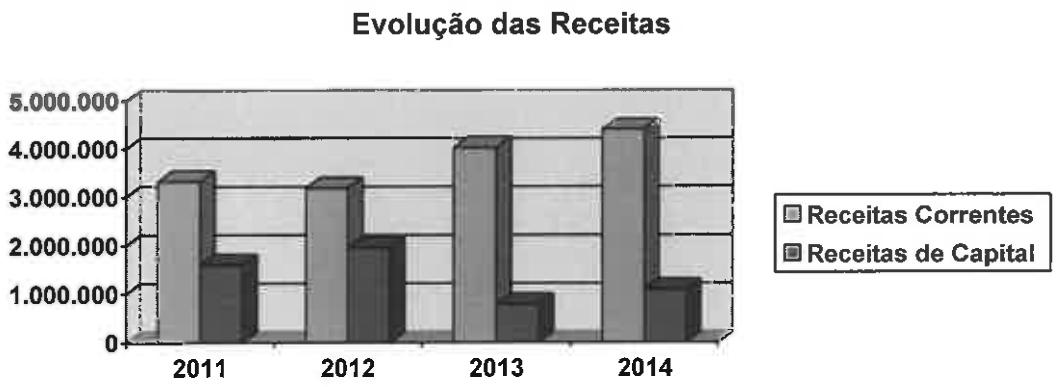

O gráfico anterior demonstra a comparação entre as Receitas Correntes e as Receitas de Capital ao longo dos últimos quatro anos.

1.2.2 – ORÇAMENTO DA DESPESA

A despesa prevista no Orçamento Inicial da Câmara Municipal de Vila do Porto para o ano de 2014 foi de 4.723.491 Euros, dividida entre despesas correntes e despesas de capital.

Atendendo a que, durante a gerência foram aprovadas três revisões ao Orçamento e às Grandes Opções do Plano (GOP's), vinte e duas alterações orçamentais e quinze alterações às Grandes Opções do Plano, o Orçamento Final da Despesa passou a ser de 6.000.250 Euros.
O quadro seguinte mostra-nos as diferenças entre a despesa prevista e a despesa realizada:

DESPESAS	Orçamento Inicial	Orçamento Final	REALIZADAS	DIFERENÇAS
CORRENTES	3.465.384	3.697.320	3.520.475	-176.845
CAPITAL	1.258.107	2.302.930	2.065.118	-237.812
TOTAL	4.723.491	6.000.250	5.585.593	-414.657

1.2.2.1 – DESPESAS CORRENTES

COMPOSIÇÃO	VALOR (Euros)	Percentagem
01. Pessoal	1.782.401	50,63%
02. Aquisição de bens e serviços	1.345.621	38,22%
03. Juros e outros encargos	5.944	0,17%
04. Transferências Correntes	361.528	10,27%
05. Subsidios	0	0,00%
06. Outras Despesas Correntes	24.981	0,71%
Total das Despesas Correntes	***3.520.475***	***100,00%***

Conforme se pode observar no quadro anterior, são as despesas com pessoal que têm maior peso nas despesas correntes, representando 50,63% do total.

Quanto às despesas com Pessoal foi cumprido o limite dos encargos fixados no nº1 do artigo10º do decreto-lei nº116/84, de 06 de Abril, com as alterações introduzidas pela Lei nº44/85, de 13 de Setembro, em que os vencimentos do pessoal do quadro não poderão exceder 60% das despesas correntes do ano económico anterior ao respectivo exercício.
As diferenças verificadas entre a dotação prevista e a despesa realizada, nos capítulos da despesa corrente, são naturais, pois a despesa realizada terá sempre de não ultrapassar as dotações orçamentais. Tais diferenças podem ser analisadas por capítulos nos mapas de Controlo Orçamental, em anexo a este Relatório.

1.2.2.2 – DESPESAS DE CAPITAL

COMPOSIÇÃO	VALOR (Euros)	Percentagem
07. Aquisição de bens de Capital	1.491.899	72,24%
08. Transferências de Capital	361.525	17,51%
09. Activos Financeiros	0	0,00%
10. Passivos Financeiros	211.694	10,25%
Total das Despesas de Capital	***2.065.118***	***100,00%***

Conforme se pode observar no quadro anterior, são as despesas com Aquisição de Bens de Capital que constituem o elemento primordial na composição das despesas de capital deste município a que corresponde 72,24% do total, seguidas das transferências de capital concedidas no montante 361.525 Euros.

A despesa de capital realizada no montante de 2.065.118 Euros difere do valor da despesa realizada no Balancete das Grandes Opções do Plano (1.853.424€) em comparação com os mapas do Controlo Orçamental da Despesa e de Fluxos de Caixa, uma vez que nestes dois últimos mapas estão incluídas as despesas com amortizações de empréstimos a médio e longo prazo pagos com despesas de capital no montante de 211.694 Euros.

1.2.2.3 – EVOLUÇÃO DAS DESPESAS

Evolução das Despesas Correntes e de Capital

Despesas	2011	2012	2013	2014
Despesas Correntes	3.577.180	3.224.767	3.394.039	3.520.475
Despesas de Capital	1.490.164	1.977.414	1.088.155	2.065.118

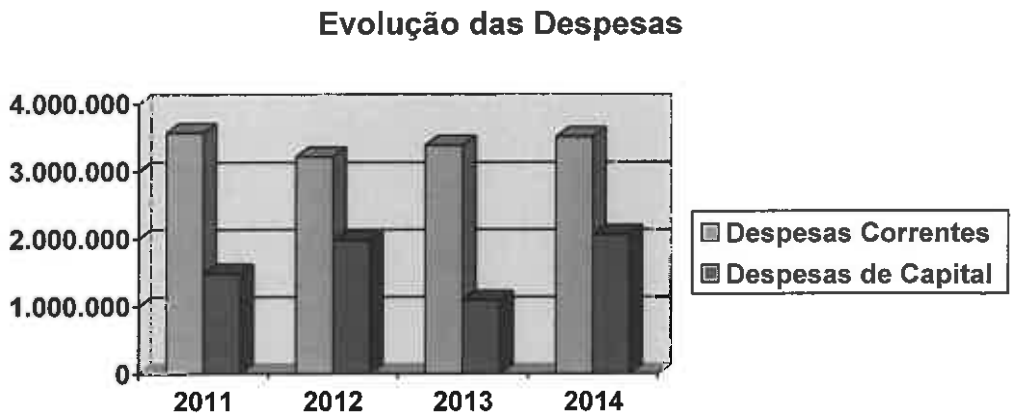

Em 2014, verifica-se um aumento nas Despesas Correntes comparativamente ao ano anterior, bem como nas Receitas Correntes. Em relação às Despesas de Capital, registou-se um aumento no Investimento realizado por este Município.

1.2.3 – ANÁLISE GLOBAL

1.2.3.1 – EQUILIBRIO ORÇAMENTAL

.

Constata-se que as Receitas Correntes arrecadadas (4.405.084 Euros) foram superiores às Despesas Correntes executadas (3.520.475 Euros).
Por outro lado, as Receitas de Capital (1.091.487 Euros) foram inferiores às respetivas Despesas de Capital (2.065.118 Euros).

Analisando os Fluxos Monetários registados ao longo do ano de 2014, verifica-se um saldo positivo no final do ano no montante de 425.533 Euros, o qual transita para a gerência seguinte, dos quais 386.132 Euros corresponde á Execução Orçamental e o restante a Operações de Tesouraria (39.401 Euros).

1.2.3.2 – RÁCIOS DE EXECUÇÃO ORÇAMENTAL / INDICADORES DE GESTÃO FINANCEIRA

Em complemento da Análise da Execução Orçamental do Município de Vila do Porto no ano 2014 passa-se a apresentar um conjunto de Rácios considerados relevantes no presente Relatório.

Rácios de Estrutura da Receita (%)

RÁCIOS	2011	2012	2013	2014
Impostos Directos/ Receitas Correntes	12,67%	11,24%	13,22%	13,96%
Venda de Bens e Serviços/ Receitas Correntes	10,51%	11,82%	9,07%	9,92%
Transferências Correntes/ Receitas Correntes	75,33%	75,22%	75,82%	74,49%
Receitas Correntes / Receitas Totais	**67,52%**	**61,98%**	**83,58%**	**80,18%**
Receitas de Capital / Receitas Totais	**32,48%**	**38,02%**	**16,41%**	**19,82%**

Rácios de Estrutura da Despesa (%)

RÁCIOS	2011	2012	2013	2014
Pessoal/ Despesas Correntes	49,52%	50,13%	52,07%	50,63%
Aquisição de Bens e Serv/ Despesas Correntes	26,91%	27,90%	36,96%	38,22%
Transferências Correntes/ Despesas Correntes	10,87%	12,54%	10,32%	10,27%
Investimentos/ Despesas de Capital	28,06%	17,33%	36,33%	21,65%
Passivos Financeiros/ Despesas de Capital	11,84%	11,84%	14,67%	10,25%
Transferências Capital/ Despesas Capital	36,04%	36,75%	30,65%	17,51%
Despesas Correntes / Despesas Totais	**70,59%**	**61,99%**	**75,72%**	**63,03%**
Despesas de Capital / Despesas Totais	**29,41%**	**38,01%**	**24,28%**	**36,97%**

Rácios Financeiros (%)

RÁCIOS	2011	2012	2013	2014
Receitas Correntes / Despesas Correntes	**93,09%**	**98,94%**	**118,65%**	**125,13%**
Receitas de Capital / Despesas de Capital	**107,50%**	**98,99%**	**72,67%**	**52,85%**

2 – ANÁLISE DA SITUAÇÃO ECONÓMICA E FINANCEIRA

A Análise da Situação Económica e Financeira referente ao exercício de 2014 da Câmara Municipal de Vila do Porto, será conjugada com a Demonstração de Resultados e o Balanço em anexo ao presente Relatório de Gestão e Contas.

2.1 – DEMONSTRAÇÃO DE RESULTADOS

Com o encerramento das Contas referentes ao exercício económico de 2014, apurou-se um Resultado Líquido positivo de 691.635,47 Euros, conforme mapas em anexo.

As componentes do Resultado Líquido são as seguintes:

RESULTADOS	*VALOR (Euros)*
Resultados Operacionais	857.777,05
Resultados Financeiros	1.844,10
Resultados Correntes	859.621,15
Resultados Extraordinários	164.057,05
Resultado Líquido do Exercício	691.635,47

No ano de 2014, a demonstração de resultados apresenta um resultado líquido positivo. Para o resultado positivo que se regista, concorrem o progressivo aumento nas contas 72 – Impostos e Taxas (+8,52% do que 2013) e 74 - Transferências e Subsídios Obtidos (+ 632.772€ obtidos, no acréscimo de 16,94% em relação a 2013). Por outro lado, registam-se decréscimos de custos nas contas 61 – Custos das Mercadorias Vendidas e das Matérias Consumidas, 62 – Fornecimento e Serviços Externos e 63 – Transferência e Subsídios Correntes Concedidos e Prestações Sociais.
Na conjugação entre Proveitos e Custos, merece ainda relevância o valor das amortizações do Património (763.217,84 Euros), valor inferior do que em 2013.
Com a implementação do sistema de gestão de stocks, em 2011, a conta 61 passou a considerar os custos com as existências e a conta 69 os movimentos de regularização.
O conjunto dos outros resultados, sejam os Financeiros como os Extraordinários, são influenciados pelo apuramento destes saldos.

2.2 – BALANÇO: SITUAÇÃO FINANCEIRA E PATRIMONIAL

O Balanço reflete a Situação Patrimonial Atual desta Autarquia.

Após a constituição do Inventário Inicial do Município em 2007, prosseguiu-se nos anos seguintes com a regularização e atualização do mesmo, quer através do lançamento de novos bens, quer através do lançamento de abates e sinistros, todos devidamente reconciliados na contabilidade.

Face ao exposto, o Imobilizado Bruto desta Autarquia regista em 2014 um valor de 47.221.245,54 Euros, apurados os saldos finais.

3 – DÍVIDAS A CURTO, MÉDIO E LONGO PRAZOS

O valor global das Dívidas de curto, médio e longo prazo de Terceiros e a Terceiros, no final do ano de 2014, apresentam-se nos quadros seguintes:

Dívidas de Terceiros	Valor (Euros)
Curto Prazo:	
• **Utentes c/c**	15.854,77
• **Estado**	2.873,07
• **Outros Devedores**	5.700,00

De acordo com o quadro **nº 8.2.26 do POCAL**, anexo ao presente Relatório, as Dívidas de Terceiros de Curto Prazo correspondem a créditos sobre os utilizadores dos serviços de fornecimento de água (15.854,77 €).

Relativamente às Dividas a Terceiros destacam-se as dívidas de médio e longo prazo respeitantes aos Empréstimos contraídos junto de Instituições Financeiras, conforme o registo no mapa do Endividamento (Empréstimos), anexo a este Relatório e Contas, em harmonia com o ponto **nº 8.3.6.1 do POCAL**.

Dividas a Terceiros	Valor (Euros)
Médio e Longo Prazo: * **Instituições Financeiras**	410.556,35
Curto Prazo: • **Fornecedores, c/c** • **Estado e Outros Entes Públicos** • **Outros Credores**	 0,00 0,00 349.994,62*

*Nota: Este valor integra reconhecimento do valor total da participação desta autarquia no FAM (310.556,89 €).

4 – PROPOSTA DE APLICAÇÃO DO RESULTADO LÍQUIDO

O Resultado Líquido é positivo no valor de 691.635,15 Euros.
Propõe-se que o resultado apurado no exercício de 2014 seja, à semelhança dos anos anteriores, afeto a Resultados Transitados e que em relação ao mesmo se proceda nos termos da Nota **nº 2.7.3 do POCAL**.

VELOSA, SILVA, MARQUES E TRABULO
Sociedade de Revisores Oficiais de Contas
Inscrita na O.R.O.C. sob o n.º 91
Contribuinte n.º 502 500 662

CERTIFICAÇÃO LEGAL DAS CONTAS

INTRODUÇÃO

1. Examinámos as demonstrações financeiras do **MUNICÍPIO DE VILA DO PORTO**, as quais compreendem o Balanço em 31 de Dezembro de 2014 (que evidencia um total de Balanço 39.726.742,19 Euros e um total de Fundos Próprios de 38.079661,94 Euros, incluindo um Resultado Líquido de 691.635,47 Euros), a Demonstração dos Resultados e os Mapas de Execução Orçamental (que evidenciam um total de 5.585.593,79 Euros de despesa paga e um total de 6.001.513,13 Euros de receita cobrada) do exercício findo naquela data, e os correspondentes Anexos.

RESPONSABILIDADES

2. É da responsabilidade do Órgão Executivo Camarário a preparação de demonstrações financeiras que apresentem de forma verdadeira e apropriada a posição financeira do **MUNICÍPIO DE VILA DO PORTO**, o resultado das suas operações e o relato da execução orçamental, bem como a adopção de políticas e critérios contabilísticos adequados e a manutenção de um sistema de controlo interno apropriado.

3. A nossa responsabilidade consiste em expressar uma opinião profissional e independente, baseada no nosso exame daquelas demonstrações financeiras.

ÂMBITO

4. O exame a que procedemos foi efectuado de acordo com as Normas Técnicas e as Directrizes de Revisão/Auditoria da Ordem dos Revisores Oficiais de Contas, as quais exigem que o mesmo seja planeado e executado com o objectivo de obter um grau de segurança aceitável sobre se as demonstrações financeiras estão isentas de distorções materialmente relevantes. Para tanto o referido exame incluiu:

Escritório: Praça Mouzinho de Albuquerque, 113 – 4.º sala 807 . 4100-359 PORTO
Tel. 22 6054582 . Fax 22 6054584

- a verificação, numa base de amostragem, do suporte das quantias e divulgações constantes das demonstrações financeiras e a avaliação das estimativas, baseadas em juízos e critérios definidos pelo Órgão Executivo Camarário, utilizadas na sua preparação;

- a verificação, numa base de amostragem, da conformidade legal e regularidade financeira das operações efectuadas;

- a apreciação sobre se são adequadas as políticas contabilísticas adoptadas e a sua divulgação, tendo em conta as circunstâncias; e

- a apreciação sobre se é adequada, em termos globais, a apresentação das demonstrações financeiras.

5. O nosso exame abrangeu também a verificação da concordância da informação financeira constante do relatório de gestão com as demonstrações financeiras.

6. Entendemos que o exame efectuado proporciona uma base aceitável para a expressão da nossa opinião.

OPINIÃO

7. Em nossa opinião, as referidas demonstrações financeiras apresentam de forma verdadeira e apropriada, em todos os aspectos materialmente relevantes, a posição financeira do **MUNICÍPIO DE VILA DO PORTO** em 31 de Dezembro de 2014, o resultado das suas operações e a execução orçamental relativa à despesa paga e à receita cobrada no exercício findo naquela data, em conformidade com os princípios contabilísticos geralmente aceites em Portugal previstos no POCAL.

RELATO SOBRE OUTROS REQUISITOS LEGAIS

8. É também nossa opinião que a informação constante do relatório de gestão é concordante com as demonstrações financeiras do exercício.

Porto, 23 de Abril de 2015

Velosa, Silva, Marques e Trabulo, SROC
Sociedade de Revisores Oficiais de Contas

Representada por:

José Manuel Varandas Marques (ROC nº 722)

VELOSA, SILVA, MARQUES E TRABULO
Sociedade de Revisores Oficiais de Contas
Inscrita na O.R.O.C. sob o n.º 91
Contribuinte n.º 502 500 662

PARECER DO REVISOR OFICIAL DE CONTAS
DOCUMENTOS DE PRESTAÇÃO DE CONTAS DO MUNICÍPIO DE VILA DO PORTO

1. De acordo com as disposições legais aplicáveis, vimos emitir o nosso Parecer sobre os documentos de Prestação de Contas do Município de Vila do Porto do exercício findo em 31 de Dezembro de 2014, as quais compreendem o Balanço, Demonstrações de Resultados e Mapas de Execução Orçamental e os respectivos anexos.

2. Com base nos trabalhos efectuados elaborámos a Certificação Legal das Contas do Município de Vila do Porto.

3. Com suporte no parágrafo 7 da Certificação Legal das Contas, somos de Parecer que aprovem os Documentos de Prestação de Contas do Exercício findo em 31 de Dezembro de 2014.

Porto, 23 de Abril de 2015

Velosa, Silva, Marques e Trabulo, SROC
Sociedade de Revisores Oficiais de Contas

Representada por:

José Manuel Varandas Marques (ROC nº 722)

Escritório: Praça Mouzinho de Albuquerque, 113 – 4.º sala 807 . 4100-359 PORTO
Tel. 22 6054582 . Fax 22 6054584

S.D.M.S.A.

Relatório de Gestão do Liquidatário

De acordo com as exigências legais e estatuárias, apresenta o liquidatário nomeado da S.D.M.S.A., E.M. ,S.A. – Em Liquidação , o seguinte Relatório de Gestão, referente ao exercício de **2014**.

1- ENQUADRAMENTO ECONÓMICO

As projeções para a economia portuguesa em 2014-2016 refletem a continuação do processo de ajustamento gradual dos desequilíbrios macroeconómicos, num quadro de crescimento moderado da atividade e do nível de preços, caraterizado também pela manutenção da capacidade de reduzir o endividamento externo. Após uma virtual estabilização do nível da atividade nos três primeiros trimestres de 2014, as atuais projeções apontam para a continuação da trajetória de recuperação gradual da atividade iniciada em 2013. Esta evolução deverá traduzir-se numa taxa de variação média anual do Produto Interno Bruto (PIB) de 0,9 por cento em 2014 e de 1,5 e 1,6 por cento em 2015 e 2016, respetivamente, o que configura um crescimento médio neste período ligeiramente superior ao projetado para a área do euro. Estas projeções contemplam a manutenção de um crescimento robusto das exportações e uma aceleração da Formação Bruta de Capital Fixo (FBCF) em 2015-2016, a par de alguma desaceleração do consumo privado. A evolução da procura interna deverá continuar condicionada pelo ainda elevado nível de endividamento do setor privado e pelo processo de consolidação orçamental. O dinamismo das exportações, num contexto de melhoria dos termos de troca, deverá favorecer a manutenção de excedentes da balança corrente e de capital ao longo do horizonte de projeção, permitindo uma melhoria da posição de investimento internacional.

2 - EVOLUÇÃO DA ACTIVIDADE DA EMPRESA

A "*S.D.M.S.A.*- Sociedade de Desenvolvimento Municipal da Ilha de S. Maria E.M. ,S.A. – Em Liquidação, Pessoa Colectiva com o número 509 374 255, com sede no Largo Nossa Senhora da Conceição, freguesia de Vila do Porto, Concelho de Vila do

Porto teve o seu início de actividade em meados de 2010, tendo como objecto a concepção, construção de diversos empreendimentos públicos na ilha de S. Maria, bem como a gestão de diversos equipamentos municipais, sendo que no seu objeto inicial, definido nos estatutos da SDMSA E.M. ,S.A. – Em Liquidação, poderá por si só, ou com terceiros, desenvolver as seguintes actividades:

"Desenvolvimento, implementação, construção, gestão e exploração das áreas de desenvolvimento urbano prioritárias; a requalificação urbana e ambiental, a construção e gestão de habitação social, a construção de vias municipais, a construção, gestão e exploração de sistemas de abastecimento de águas e de resíduos sólidos, a construção, gestão e exploração de equipamentos desportivos, turísticos, culturais, educativos e de lazer, a promoção de eventos culturais, bem como desenvolvimento, implementação e gestão de actividades conexas"

Como já foi referido, a empresa municipal foi criada com o objectivo de conceber e executar projectos de desenvolvimento e gerir equipamentos públicos. Assim, o principal objetivo desta empresa foi o de potenciar o desenvolvimento integrado de projectos e construção de diversas infra-estruturas de interesse municipal, cuja gestão e optimização de recursos seja mais consentânea com gestão empresarial dos mesmos, por um lado, e por outro a execução de projectos que, sendo ou não possível o recurso a fundos comunitários (pro-convergência), pudessem vir a ser desenvolvidos por esta empresa com recurso a financiamento bancário, tendo sempre subjacente a anterior legislação que regulava o Sector Empresarial Municipal (lei 53-F/2006).

No entanto com a entrada em vigor da nova legislação do sector empresarial local, os investimentos com recurso a suporte financeiro das autarquias, veio a ser vedado pura e simplesmente por aquela legislação, artigo 36º da lei 50/2012 de 31 de Agosto , o que implicou a não conclusão do plano de investimentos em curso na SDMSA E.M. ,S.A. – Em Liquidação , no entanto ,cerca de 90% dos investimentos previstos foram executados , cumprindo sem derrapagens em termos financeiros os respetivos projetos, numa gestão exemplar dos projetos e no seu controle sem encargos suplementares para o erário publico.

S.D.M.S.A.

O facto é que a nova legislação veio de forma geral, alterar todos os pressupostos em que se tinham fundado e funcionado as empresas do sector empresarial local, introduzindo novas variáveis que não se coadunam com o funcionamento deste tipo de empresas em regiões em que o mercado é extremamente débil ou inexistente, como é o caso da ilha de Santa Maria.
Assim, *não estando criadas* as condições para a continuação de uma gestão empresarial dos equipamentos municipais, onde pautou a racionalidade e gestão dos meios financeiros, pelo que não restou outra alternativa, que não fosse a internalização das atividades desenvolvidas pela SDMSA E.M. S.A. – Em Liquidação , mesmo que tal representasse um acréscimo de custos dada a natureza burocrática de funcionamento de um órgão autárquico.

A Administração da SMDSA E.M. S.A. – Em Liquidação, propôs em 10 de novembro de 2014, a dissolução com entrada em liquidação, nos termos definidos no artigo 65º da lei 50/2012, situação esta que foi aprovado em reunião da Assembleia Municipal de Vila do Porto em 29 de novembro 2014.
O registo na conservatória do registo Comercial, ocorreu no dia 02 de Março de 2015.

3 - FACTOS RELEVANTES OCORRIDOS APÓS O TERMO DO EXERCÍCIO

Não ocorreram acontecimentos subsequentes a 31 de Dezembro de 2014 e até à presente data que impliquem ajustamentos e, ou, divulgação nas contas do exercício de 2014.

4 - EVOLUÇÃO PREVISIVEL DA ACTIVIDADE

Durante o prazo da liquidação, a atividade da empresa encontra-se extremamente limitada e incidirá sobre os processos com vista á sua liquidação nos prazos definidos legalmente

S.D.M.S.A.

5 - BREVE ANALISE DA SITUAÇÃO ECONOMICO-FINANCEIRA DA EMPRESA

A empresa em 2014 não cumpriu a regra do equilíbrio de exploração, situação esta definida na Lei 50/2012 de 31 de Agosto, tendo tido uma exploração deficitária para o qual contribuiu o peso das amortizações fiscais, serviço da divida do investimento realizado e a impossibilidade de transferência de verbas ao abrigo dos contratos programa plurianuais formalizados em 2010.

O resultado apurado em 31 de dezembro de 2014, reflete o apuramento de um resultado negativo cerca de 510,7 mil euros, o qual se deve aos seguintes factos;
Os subsídios á exploração, de promoção e de investimento, previstos nos contratos programa plurianuais celebrados em 2010, deixaram ser possíveis de transferir com base na nova legislação para o S.E.L. , o que implicou uma diminuição de receitas de forma significativa e que estava devidamente contratualizado entre o Município de Vila do Porto e a SDMSA E.M. S.A. – Em Liquidação
Apesar da redução dos custos de funcionamento (F.S.E.) de 312 mil euros em 2013 para 186 mil euros em 2014 e dos custos com pessoal terem descido de 217 mil euros para 169 mil euros em 2014, apesar destas reduções nos custos operacionais dos F.S.E. , não foi possível cobrir todos os custos com as receitas próprias da empresa, porque com a conclusão dos investimentos , as amortizações ficais e os encargos financeiros subiram de forma significativa , representando cerca de 632 mil euros em 2014 , quando em 2013 foram de 362 mil euros e em 2012 representava 67 mil euros .

6 - DÍVIDAS À ADMINISTRAÇÃO FISCAL E AO CENTRO REGIONAL DE SEGURANÇA SOCIAL

A empresa não tem em mora qualquer dívida à Administração Fiscal, nem ao Centro Regional de Segurança Social, nem a quaisquer outras entidades públicas.

7 - PROPOSTA DE APLICAÇÃO DE RESULTADOS

S.D.M.S.A.

Foi apurado no exercício findo em 31 de Dezembro de 2014, um resultado líquido negativo de 510.723,84 euros.

É proposto pelo Liquidatário nomeado a aplicação dos resultados líquidos do exercício em :

- - 510.723,84 Euros para resultados transitados.

Como nota final, aproveita-se a oportunidade para agradecer a colaboração prestada por todos os colaboradores, clientes, fornecedores, instituições bancárias e demais entidades que com ela se relacionam.

Vila do Porto, 23 de Março de 2015

O Liquidatário Nomeado

Hélder Alberto Martins Fialho

DEMONSTRAÇÕES FINANCEIRAS

Balanço

SDMSA - Sociedade de Desenvolvimento Municipal da Ilha de Santa Maria, EM, SA - Em Liquidação

Balanço Individual em 31 de Dezembro de 2014

Euros

RUBRICAS	NOTAS	31 Dez 2014	31 Dez 2013
ACTIVO			
Activo não corrente			
Activos fixos tangíveis	5	6,901.369.15	7,617,008.86
Activos intangíveis	6	2.372.99	3,378.48
Outros activos financeiros			
Activos por impostos diferidos			
		6,903.742.14	7.620.387.34
Activo corrente			
Clientes	7	14.225.54	209.198.18
Estado e outros entes públicos	8	1.326.00	2,704.88
Outras contas a receber	9	22.494.32	1.732,496.35
Diferimentos	10	4,860.38	10,677.44
Caixa e depósitos bancários	4	171,562.81	311,894.20
		214.469.05	2,266.971.05
Total do activo		**7,118,211.19**	**9,887,358.39**
CAPITAL PRÓPRIO E PASSIVO			
Capital próprio			
Capital realizado	11	50,000.00	50,000.00
Reservas legais	12	6.354.33	6,354.33
Outras reservas	12	2,454.74	2,454.74
Resultados transitados	13	-508.116.78	45,027.67
Outras variações no capital próprio	14	2.985 985 31	3.904.527.46
		2.536.677.60	4.008,364.20
Resultado líquido do período		-510.723.84	-553,144.45
Interesses minoritários			
Total do capital próprio		**2,025,953.76**	**3,455,219.75**
Passivo			
Passivo não corrente			
Provisões			
Financiamentos obtidos	15	4.191.790 82	4,361.800.00
Passivos por impostos diferidos			
Outras contas a pagar	17	673.310.40	880,432.66
		4.865.101.22	5,242.232.66
Passivo corrente			
Fornecedores	16	10.479.25	41,810.83
Estado e outros entes públicos	8	12.581.31	4,064.23
Financiamentos obtidos	15	170,009 18	
Outras contas a pagar	17	34,086.47	1.144,030.92
Diferimentos			
		227.156.21	1.189,905.98
Total do passivo		**5,092,257.43**	**6,432,138.64**
Total do capital próprio e do passivo		**7,118,211.19**	**9,887,358.39**

O Técnico Oficial de Contas

O liquidatário nomeado

Demonstração dos Resultados

SDMSA - Sociedade de Desenvolvimento Municipal da Ilha de Santa Maria, EM, SA - Em Liquidação

Demonstração Individual dos Resultados por Naturezas

Euros

RENDIMENTOS E GASTOS	NOTAS	31 Dez 2014	31 Dez 2013
Vendas e serviços prestados	18	283,236.92	428,794.53
Subsídios à exploração	19	1,920.12	279.18
Ganhos/perdas imputados de subsidiárias, associadas e empreend.conjuntos			
Variação nos inventários da produção			
Trabalhos para a própria entidade			
Custo das mercadorias vendidas e das matérias consumidas	20	-4,265.05	-6,119.51
Fornecimentos e serviços externos	21	-185,788.83	-312,856.88
Gastos com o pessoal	22	-169,414.45	-217,585.14
Imparidade de inventários (perdas / reversões)			
Imparidade de dívidas a receber (perdas / reversões)			
Provisões (aumentos / reduções)			
Imparidade de investimentos não depreciáveis / amortizáveis (perdas / reversões)			
Aumentos/reduções de justo valor			
Outros rendimentos e ganhos	23	233,849.04	130,465.86
Outros gastos e perdas	24	-37,627.66	-212,357.92
Resultado antes de depreciações, gastos de financiamento e impostos		**121,910.09**	**-189,379.88**
Gastos / reversões de depreciação e de amortização	25	-373,555.55	-216,557.59
Imparidade de investimentos depreciáveis / amortizáveis (perdas / reversões)			
Resultado operacional (antes de gastos de financiamento e impostos)		**-251,645.46**	**-405,937.47**
Juros e rendimentos similares obtidos			
Juros e gastos similares suportados	26	-258,450.28	-146,655.86
Resultado antes de impostos		**-510,095.74**	**-552,593.33**
Imposto sobre o rendimento do período	8	-628.10	-551.12
Resultado líquido do período		**-510,723.84**	**-553,144.45**
Resultado das actividades descontinuadas (líquido de impostos) incluído no resultado líquido do período		0.00	0.00
Resultado líquido do período atribuível a: [2]			
Detentores do capital da empresa-mãe			
Interesses minoritários			
		0.00	0.00
Resultado por acção básico		-510723.84	-553144.45

O Técnico Oficial de Contas

O liquidatário nomeado

Demonstração das Alterações do Capital Próprio

SDMSA - Sociedade de Desenvolvimento Municipal da Ilha de Santa Maria, EM, SA - Em Liquidação

Demonstração Individual das Alterações ao Capital Próprio em 2014

Euros

DESCRIÇÃO		Notas	Capital Próprio atribuído aos detentores do capital da empresa-mãe						Total do Capital Próprio
			Capital realizado	Reservas legais	Outras reservas	Resultados transitados	Outras variações no capital próprio	Resultado líquido do período	
Posição no início de 2013	1		50.000.00	6.054.33		45.027.67	569.781.44	2.754.74	673.618.18
Alterações no Período									
Primeira adopção de novo referencial contabilístico									
Alterações de políticas contabilísticas									
Diferenças de conversão de demonstrações financeiras									
Aplicação dos resultados de 2012		12 13		300.00	2.454.74			-2.754.74	
Ajustamentos por impostos diferidos		14					-759.569.93		-759.569.93
Outras alterações reconhecidas no capital próprio		14					4.094.315.95		4.094.315.95
	2			300.00	2.454.74		3.334.746.02	-2.754.74	3.334.746.02
Resultado Líquido do Período	3							-553.144.45	-553.144.45
Resultado Integral	4 = 2+3						3.334.746.02	-555.899.19	2.781.601.57
Operações com Detentores de Capital no Período									
Realizações de capital									
Realizações de prémios de emissão									
Distribuições									
Entradas para cobertura de perdas									
Outras operações									
	5								
Posição no fim de 2013	6 = 1+2+3+5		50,000.00	6,354.33	2,454.74	45,027.67	3,904,527.46	-553,144.45	3,455,219.75
Posição no início de 2014	8		50,000.00	6,354.33	2,454.74	45,027.67	3,904,527.46	-553,144.45	3,455,219.75
Alterações no Período									
Primeira adopção de novo referencial contabilístico									
Alterações de políticas contabilísticas									
Diferenças de conversão de demonstrações financeiras									
Aplicação dos resultados de 2013		12 13				553.144.45		553.144.45	
Ajustamentos por impostos diferidos		14					207.122.26		207.122.26
Outras alterações reconhecidas no capital próprio		14					-1.125.664.47		-1.125.664.47
	7					553.144.45	-918.542.15	553.144.45	-918.542.15
Resultado Líquido do Período	9							-510.723.84	-510.723.84
Resultado Integral	9+7+8						-918.542.15	42.420.61	-1.429.266.99
Operações com Detentores de Capital no Período									
Realizações de capital									
Realizações de prémios de emissão									
Distribuições									
Entradas para cobertura de perdas									
Outras operações									
	10								
Posição no fim do 2014	= 6+7+8+10		50,000.00	6,354.33	2,454.74	-508.116.78	2,985,985.31	-510,723.84	2,025,953.76

O Técnico Oficial de Contas

O liquidatário nomeado

Demonstração dos Fluxos de Caixa

SDMSA - Sociedade de Desenvolvimento Municipal da Ilha de Santa Maria, EM, SA - Em Liquidação

Demonstração Individual de Fluxos de Caixa

Euros

RENDIMENTOS E GASTOS	NOTAS	31 Dez 2014	31 Dez 2013
FLUXOS DE CAIXA DAS ACTIVIDADES OPERACIONAIS			
Recebimento de clientes		473.194.56	416,590.31
Pagamentos a fornecedores		-221.385.46	-396,825.06
Pagamentos ao pessoal		-169.414.45	-217,585.14
Caixa gerada pelas operações		82.394.65	-197,819.89
Pagamento / recebimento do imposto sobre o rendimento		-628.10	-551.12
Outros recebimentos / pagamentos		121.471.74	69,052.94
Fluxos de caixa das actividades operacionais (1)		**203,238.29**	**-129,318.07**
FLUXOS DE CAIXA DAS ACTIVIDADES DE INVESTIMENTO			
Pagamentos respeitantes a:			
Activos fixos tangíveis		-911.050.88	-3,875,407.88
Activos intangíveis		-219.92	-3.475.00
Investimentos financeiros			
Outros activos			
		-911.270.80	-3,878.882.88
Recebimentos provenientes de:			
Activos fixos tangíveis		5.015.00	
Activos intangíveis			
Investimentos financeiros			
Outros activos			
Subsídios ao investimento		821.136.40	2.505.299.08
Juros e rendimentos similares			
Dividendos			
		826.151.40	2.505.299.08
Fluxo de caixa das actividades de investimento (2)		**-85,119.40**	**-1,373,583.80**
FLUXOS DE CAIXA DAS ACTIVIDADES DE FINANCIAMENTO			
Recebimentos provenientes de:			
Financiamentos obtidos			
Realizações de capital e de outros instrumentos de capital próprio			
Cobertura de prejuízos			
Doações			
Outras operações de financiamento			
		0.00	0.00
Pagamentos respeitantes a:			
Financiamentos obtidos			
Juros e gastos similares		-258.450.28	-146.655.86
Dividendos			
Reduções de capital e de outros instrumentos de capital próprio			
Outras operações de financiamento			
		-258.450.28	-146,655.86
Fluxos de caixa das actividades de financiamento (3)		**-258,450.28**	**-146,655.86**
Variação de caixa e seus equivalentes (1 + 2 + 3)		**-140,331.39**	**-1,649,557.73**
Efeito das diferenças de câmbio		**0.00**	**0.00**
Caixa e seus equivalentes no início do periodo		**311,894.20**	**1,961,451.93**
Caixa e seus equivalentes no fim do periodo	**4**	**171,562.81**	**311,894.20**

O Técnico Oficial de Contas

O liquidatário nomeado

ANEXO AO BALANÇO E À DEMONSTRAÇÃO DOS RESULTADOS

1. Nota introdutória

A **"SDMSA - Sociedade de Desenvolvimento Municipal da Ilha de Santa Maria, EM, S.A. – Em Liquidação"**, adiante designada por "SDMSA - Em Liquidação" é uma Entidade Publica Municipal Intermunicipal Regional (EPMIR) constituida em 30 de Março de 2010. Em Janeiro de 2014, por força de uma alteração nos estatutos, nomeadamente a alteração da sua natureza juridica (de entidade Empresarial Municipal – EEM para Entidade Publica Municipal Intermunicipal Regional (EPMIR) sob forma de Sociedade Anónima – SA) a entidade passou a designar-se **"SDMSA - Sociedade de Desenvolvimento Municipal da Ilha de Santa Maria –E.M., S.A. - Em Liquidação"** A empresa tem sede no Edificio Paços do Concelho, Vila do Porto. O capital social ou estatutário é de 50.000 acções com um valor nominal de 1,00€ por acção, e encontra-se integralmente subscrito e realizado pela Câmara Municipal da Vila do Porto, NIF 512063770.

A "SDMSA – Em Liquidação" tinha em 31de dezembro de 2014, por objeto o desenvolvimento, implementação, construção, gestão e exploração das áreas de desenvolvimento urbano prioritárias, a requalificação urbana e ambiental, a construção e gestão de habitação social, a construção de vias municipais, a construção e gestão de sistemas de abastecimento de águas e residuos sólidos, a construção, gestão e exploração de equipamentos desportivos, turisticos, culturais, educativos e de lazer, a promoção e desenvolvamento urbanistico e imobiliário de parques imobiliários, a promoção de eventos culturais, bem como o desenvolvimento, implementação e gestão das actividades conexas. Em complemento das actividades previstas anteriormente, a empresa poderá exercer directamente ou em colaboração com terceiros actividades acessórias ou subsidiárias do seu objecto principal ou relativas a outros ramos de actividades conexos, incluindo a prestação de serviços, que não prejudiquem a prossecução do objecto e que tenham em vista a melhor utilização dos seus recursos.

A "SDMSA – Em Liquidação" tem por objeto, a partir de 14 de janeiro 2014, a promoção e gestão de equipamentos coletivos e a prestação de serviços na área da ação social, cultura e desporto e promoção, gestão e fiscalização do estacionamento público urbano

A 29 de Novembro de 2014 foi deliberado em Assembleia Municipal a dissolução com entrada em liquidação e Internalização dos serviços e do patrimonio da SDMSA, EM, SA – Em Liquidação, para Câmara Municipal de Vila do Porto nos termos da lei 50/2012 de 31 de Agosto

2. Adopção pela primeira vez das normas contabilísticas e de relato financeiro ("NCRF")

2.1 Referencial Contabilístico

As demonstrações financeiras anexas estão em conformidade com todas as normas e o referencial do Sistema Normalização Contabilística (SNC), que integra as Normas Contabilísticas de Relato Financeiro (NCRF), adaptadas pela Comissão de Normalização Contabilística (CNC) a partir das Normas Internacionais de Relato Financeiro (IFRS - anteriormente designadas por normas internacionais de contabilidade) emitidas pelo Internacional Accounting Standards Board (IASB) e adoptadas pela União Europeia (EU). Devem entender-se como fazendo parte daquelas normas as Bases para a apresentação de Demonstrações Financeiras, os Modelos de Demonstrações Financeiras, o Código de Contas e as Normas Contabilísticas de Relato Financeiro (NCRF) e as Normas Interpretativas.

As Normas Contabilísticas de Relato Financeiro (NCRF) foram adoptadas pela primeira vez em 2010, em virtude da constituição da empresa se ter efectivado a 30 de Março do referido ano.

2.2 Derrogação das disposições do SNC

Não existiram, no decorrer do exercício a que respeitam estas demonstrações financeiras, quaisquer casos excepcionais que implicassem a derrogação de qualquer disposição prevista pelo SNC.

3. Principais políticas contabilísticas

As principais políticas de contabilidade aplicadas na elaboração das demonstrações financeiras são as que abaixo se descrevem

3.1. *Moeda funcional e de apresentação*

As demonstrações financeiras são apresentadas em euros. O euro é a moeda funcional e de apresentação.

3.2. *Pressuposto da continuidade*

As demonstrações financeiras foram preparadas com base no princípio da liquidação.

3.3. *Pressupostos da especialização do Exercício*

A "SDMSA - Em Liquidação" regista os seus rendimentos e gastos de acordo com o regime do acréscimo, pelo qual os rendimentos e ganhos são reconhecidos à medida que são gerados, independentemente do momento em que são recebidos ou pagos.

As diferenças temporárias entre os montantes financeiros e os correspondentes rendimentos e gastos são registados nas rubricas de "Devedores e credores por acrescimos" (Notas 9 e 17).

3.4. *Activos fixos tangíveis*

Todos os activos fixos tangíveis encontram-se registados ao custo de aquisição, deduzido das depreciações e das perdas por imparidade acumuladas.

As depreciações são calculadas, após o início de utilização dos bens, pelo método das quotas constantes em conformidade com o período de vida útil estimado para cada grupo de bens.

As taxas de depreciação utilizadas correspondem aos seguintes períodos de vida útil estimada.

Rúbricas	Anos de vida útil
Edifícios e outras construções	8 - 50
Equipamento básico	4 - 12
Equipamento de transporte	4
Equipamento administrativo	3 - 8
Outros activos fixos tangíveis	4 - 14

As despesas com reparação e manutenção destes activos são consideradas como gasto no período em que ocorrem.

Os activos fixos tangíveis em curso representam bens ainda em fase de construção/promoção, encontrando-se registados ao custo de aquisição deduzido de eventuais perdas por imparidade.

Estes bens são depreciados a partir do momento em que os activos subjacentes estejam concluídos ou em estado de uso.

As mais ou menos valias resultantes da venda ou abate de activos fixos tangíveis são determinadas pela diferença entre o preço de venda e o valor líquido contabilístico na data de alienação/abate, sendo registadas na demonstração dos resultados nas rubricas "Outros rendimentos" ou "Outros gastos", consoante se trate de mais ou menos valias.

3.5. *Caixa e equivalentes de caixa*

Esta rubrica inclui caixa e depósitos à ordem em bancos.

3.6. *Clientes e outras contas a receber*

As contas de "Clientes" e "Outras contas a receber" não têm implícitos juros e são registadas pelo seu valor nominal diminuído de eventuais perdas de imparidade, reconhecidas nas rubricas 'Perdas de imparidade acumuladas', de modo a que as mesmas reflictam a sua quantia recuperável.

3.7. *Capital social*

O capital social ou estatutário está classificado em capital próprio. O mesmo encontra-se expresso em valor realizado pelos participantes ou accionistas.

3.8. *Imposto sobre o rendimento*

O imposto sobre rendimento do ano compreende os impostos correntes e os impostos diferidos. Os impostos sobre o rendimento são registados na demonstração dos resultados, excepto quando estão relacionados com situações que sejam reconhecidas directamente nos capitais próprios.

O valor de imposto corrente a pagar é determinado com base no resultado antes de impostos, ajustado de acordo com as regras fiscais. Os impostos diferidos respeitam às diferenças temporárias entre o valor contabilístico dos activos e passivos e a correspondente base fiscal, sempre que seja provável que sejam gerados lucros fiscais futuros contra os quais as diferenças temporárias possam ser utilizadas.

Os impostos diferidos são calculados com base na taxa de imposto conhecida à data do relato financeiro e que se estima que será aplicável na data da sua realização ou do seu pagamento.

3.9. Fornecedores e outras contas a pagar

As contas a pagar a fornecedores e outros credores, que não vencem juros, são registadas pelo seu valor nominal, que é substancialmente equivalente ao seu justo valor

3.10. Rédito e regime do acréscimo

O rédito compreende o justo valor da contraprestação recebida ou a receber pela prestação de serviços decorrentes da actividade normal da Empresa. A "SDMSA – Em Liquidação" reconhece rédito quando este pode ser razoavelmente mensurável, seja provável que a Empresa obtenha benefícios económicos futuros, e os critérios específicos descritos a seguir se encontrem cumpridos. O montante do rédito não é considerado como razoavelmente mensuravel até que todas as contingências relativas a uma venda estejam substancialmente resolvidas. A "SDMSA – Em Liquidação" baseia as suas estimativas em resultados históricos, considerando o tipo de cliente, a natureza da transacção e a especificidade de cada acordo

Os rendimentos das vendas e da prestação de serviços são reconhecidos na data efectiva das mesmas.

Os juros recebidos são reconhecidos atendendo ao regime do acréscimo, tendo em consideração o montante em divida e a taxa efectiva durante o período até à maturidade.

3.11. Financiamentos bancários

Os empréstimos são registados no passivo pelo valor nominal recebido líquido de comissões com a emissão desses empréstimos. Os encargos financeiros apurados de acordo com a taxa de juro efectiva são registados em Investimentos em curso no Balanço de acordo com o regime do acrescimo em virtude de serem referentes ao empréstimo contraído para financiar as obras em curso.

Os empréstimos são classificados como passivos não correntes, uma vez que está estipulado contratualmente a carência parcial de capital de por um prazo de 48 meses.

3.12. Subsídios

Os subsídios do governo ou de outras entidades públicas são reconhecidos ao seu justo valor, quando existe uma garantia suficiente de que o subsídio venha a ser recebido e de que a Empresa cumpre com todas as condições para o receber.

Os subsídios atribuídos a fundo perdido para o financiamento de activos fixos tangíveis estão registados em "outras variações de capital próprio" e são reconhecidos na demonstração dos resultados de cada exercício, proporcionalmente às depreciações dos activos subsidiados.

Os subsídios à exploração destinam-se à cobertura de gastos, incorridos e registados com o desenvolvimento da sua actividade, sendo os mesmos reconhecidos na demonstração dos resultados à medida que os gastos são incorridos, independentemente do momento do recebimento do subsídio.

3.13. Passivos contingentes

Os passivos contingentes não são reconhecidos no balanço, sendo os mesmos divulgados no anexo, a não ser que a possibilidade de uma saída de fundos afectando benefícios económicos futuros seja remota.

3.14. Eventos subsequentes

Os eventos após a data do balanço que proporcionem informação adicional sobre condições que existiam nessa data são reflectidos nas demonstrações financeiras.

Caso existam eventos materialmente relevantes após a data do balanço, são divulgados no anexo as demonstrações financeiras.

4. Fluxos de Caixa, Caixa e depósitos bancários

Para efeitos da demonstração dos fluxos de caixa, "caixa e seus equivalentes" inclui numerário, depósitos à ordem e depósitos a prazo. À data de relato financeiro não existem saldos de caixa e seus equivalentes que não estejam disponíveis para uso. A quantia escriturada e movimentos do período de caixa e seus equivalentes decompõem-se conforme se apresenta:

Rubricas	01-Jan-2014	Debito	Credito	31-Dez-14
Caixa	468.17	398,365.84	398,267.45	566.55
Depositos a ordem	311,426.03	1,183,972.05	1,324,401.82	170,996.26
Depósitos a prazo				
Outras				
	311,894.20	1,582,337.88	1,722,669.27	171,562.81

5. Activos fixos tangíveis

A rubrica "Activos fixos tangíveis" apresentava a seguinte composição em 31 de Dezembro do ano de 2014 e 2013.

31 de Dezembro de 2013

Rubricas	Saldo em 01-Jan-13	Aquisições Dotações	Alienações	Transferências / Abates	Revalorizações	Saldo em 31-Dez-13	Valor Líquido
Custo:							
Terrenos e Recursos Naturais							
Edifícios e outras construções	1,888,973.87			5,488,490.42		7,377,464.29	7,111,473.34
Equipamento básico	12,284.14	411.57				12,695.71	9,881.99
Equipamento de transporte	12,500.00					12,500.00	3,125.00
Equipamento biológico							
Equipamento administrativo	7,677.49	4,471.79				12,149.28	3,904.85
Outros activos fixos tangíveis	47,828.21	2,250.79				50,079.00	28,638.20
Investimentos em curso	2,010,755.18	3,907,620.52		-5,488,490.42		429,885.28	429,885.28
	3,980,018.89	3,914,754.67				7,894,773.56	7,617,008.86
Depreciações acumuladas							
Terrenos e Recursos Naturais							
Edifícios e outras construções	35,298.81	200,690.94				235,990.75	
Equipamento básico	1,484.22	1,229.50				2,713.72	
Equipamento de transporte	6,250.00	3,125.00				9,375.00	
Equipamento biológico							
Equipamento administrativo	5,931.78	2,312.65				8,244.43	
Outros activos fixos tangíveis	12,376.61	9,064.19				21,440.80	
	61,342.45	216,422.25				277,764.70	

31 de Dezembro de 2014

Rubricas	Saldo em 01-Jan-14	Aquisições Dotações	Alienações	Transferências / Abates	Revalorizações	Saldo em 31-Dez-14	Valor Líquido
Custo:							
Terrenos e Recursos Naturais							
Edifícios e outras construções	7,377,464.29	83,249.62				7,460,713.91	6,867,659.18
Equipamento básico	12,695.71	1,010.50	-6,500.00			7,206.21	5,768.67
Equipamento de transporte	12,500.00					12,500.00	
Equipamento biológico							
Equipamento administrativo	12,149.28					12,149.28	2,149.68
Outros activos fixos tangíveis	50,079.00	6,501.00				56,580.00	25,791.62
Investimentos em curso	429,885.28			-429,885.28		0.00	0.00
	7,894,773.56	91,361.12	-6,500.00	-429,885.28		7,549,749.40	6,901,369.15
Depreciações acumuladas							
Terrenos e Recursos Naturais							
Edifícios e outras construções	235,990.75	357,063.98				593,054.73	
Equipamento básico	2,713.72	1,038.41	-1,714.59			2,037.54	
Equipamento de transporte	9,375.00	3,125.00				12,500.00	
Equipamento biológico							
Equipamento administrativo	8,244.43	1,755.17				9,999.60	
Outros activos fixos tangíveis	21,440.80	9,347.58				30,788.38	
	277,764.70	372,330.14	-1,714.59			648,380.25	

Em 31 de Dezembro de 2014, foram concluídos todos os investimentos que se encontravam em curso. Dos abates registados na rubrica "Investimentos em curso", destaca-se a cedência de posição contratual ao município de Vila do Porto da obra em curso de requalificação do caminho do Ginjal.

O valor registado em aumentos, na rubrica "Edifícios e outras construções", resulta da transferência dos valores com projectos, estudos e encargos do parque de estacionamento do largo do município e de estradas municipais, que se encontravam registados na rubrica de investimentos em curso, considerando que as mesmas obras não serão realizadas pela "SDMSA – Em Liquidação", em virtude da decisão da liquidação

6. Activos Intangíveis

A rubrica "Activos intangíveis" apresentava a seguinte composição em 31 de Dezembro do ano de 2014 e 2013:

31 de Dezembro de 2013

Rubricas	Saldo em 01-Jan-13	Aquisições / Dotações	Abates	Transferências	Perdas por imparidade	Saldo em 31-Dez-13	Valor Líquido
Custo							
Software	1,431.85	3,475.00				4,906.85	3,378.48
Outras activos intangíveis							
	1,431.85	3,475.00				4,906.85	3,378.48
Depreciações Acumuladas							
Software	1,393.03	135.34				1,528.37	
Outras activos intangíveis							
	1,393.03	135.34				1,528.37	

31 de Dezembro de 2014

Rubricas	Saldo em 01-Jan-14	Aquisições / Dotações	Abates	Transferências	Perdas por imparidade	Saldo em 31-Dez-14	Valor Líquido
Custo							
Software	4,906.85	219.92				5,126.77	2,372.99
Outras activos intangíveis							
	4,906.85	219.92				5,126.77	2,372.99
Depreciações Acumuladas							
Software	1,528.37	1,225.41				2,753.78	
Outras activos intangíveis							
	1,528.37	1,225.41				2,753.78	

7. Clientes

A rubrica "Clientes" apresentava a seguinte composição em 31 de Dezembro do ano de 2014 e 2013:

Rubricas	31-Dez-14		31-Dez-13	
	Não corrente	Corrente	Não corrente	Corrente
Clientes				
Clientes conta corrente		14,225.54		209,198.18
Clientes conta títulos a receber				
Clientes de cobrança duvidosa				
		14,225.54		209,198.18
Perdas por imparidade acumuladas				
		14,225.54		209,198.18

Rúbricas	31-Dez-14		31-Dez-13	
	Clientes gerais	Grupo / relacionados	Clientes gerais	Grupo / relacionados
Clientes				
Clientes conta corrente	19,225.54	-5,000.00	27,198.18	182,000.00
Clientes conta títulos a receber				
Clientes de cobrança duvidosa				
	19,225.54	-5,000.00	27,198.18	182,000.00

O saldo etário de clientes apresentava a seguinte desagregação:

Rubricas	0-30 dias	31-60 dias	61-90 dias	> 90 dias	Total
Clientes conta corrente	866.60	886.95	223.24	12,248.75	14,225.54
Clientes outros					
	866.60	886.95	223.24	12,248.75	14,225.54

8. Estado e Outros Entes Públicos

A A Empresa encontra-se sujeita a Imposto sobre o Rendimento das Pessoas Colectivas (IRC) 13,6% sobre a matéria colectável até 15.000,00 euros, aplicando-se a taxa de 18,40% para a restante matéria colectável. Ao valor de colecta de IRC assim apurado, acresce a tributação autónoma sobre os encargos e às taxas previstas no artigo 88º do Código do IRC. No apuramento da matéria colectável, a qual é aplicada a referida taxa de imposto, são adicionados e subtraídos ao resultado contabilístico os montantes não aceites fiscalmente. Esta diferença, entre resultado contabilístico e fiscal, pode ser de natureza temporária ou permanente.

O Conselho de Administração entende que as eventuais correcções resultantes de revisões/inspecções por parte das autoridades fiscais àquelas declarações de impostos não terão um efeito significativo nas demonstrações financeiras em 31 Dezembro de 2014.

Em 31 de Dezembro de 2014 e de 2013, a rubrica "Estado e outros entes públicos" no activo e no passivo, apresentava os seguintes saldos.

Rúbricas	31-Dez-14	31-Dez-13
Activo		
Imposto s/ rend. pessoas colectivas (IRC)	1,326.00	1,066.76
Imposto sobre o valor acrescentado (IVA)		1,038.12
Outros impostos e taxas		
	1,326.00	2,104.88
Passivo		
Imposto s/ rend. das pess. colectivas (IRC)	628.10	
Imposto sobre o valor acrescentado (IVA)	7,779.93	
Imposto s/ rend. pessoas singulares (IRS)	618.38	605.83
Contribuições para Reg. de Protecção Social	3,554.90	3,458.40
Outros impostos e taxas		
	12,581.31	4,064.23

No exercício 2014 e 2013, os resultados obtidos geraram imposto corrente a pagar de IRC

Rúbricas	31-Dez-14	31-Dez-13
Imposto sobre o Rendimento		
Imposto Corrente		
Tributações Autónomas	628.10	551.12
Imposto Diferido		
Outros impostos e taxas		
	628.10	551.12

9. Outras contas a receber

Em 31 de Dezembro de 2014 e de 2013, a rubrica "Outras contas a receber" tinha a seguinte composição:

Rúbricas	31-Dez-14		31-Dez-13	
	Não corrente	Corrente	Não corrente	Corrente
Adiantamento ao Pessoal				
Fornecedores		103.48		31.19
Acréscimos Rendimentos				913.41
Juros a Receber				
Outros Acréscimos				913.41
Outros Devedores		22,390.84		1,731,551.75
IRRPTE - Proconvergencia		18,241.30		1,731,551.75
Outros		4,149.54		
		22,494.32		1,732,496.35
Perdas por imparidade acumuladas				
		22,494.32		1,732,496.35

O valor em "Outros devedores", resulta dos contratos celebrados para financiamento ao abrigo dos Fundos Comunitários, pelo "Proconvergência", dos investimentos realizados, e que se encontravam por receber à data de 31 de Dezembro.

Em 2014, por via da cedência contratual da obra do caminho do Ginjal à Câmara Municipal de Vila do Porto, foram desreconhecidos 892.174 euros, a par da rubrica de " Outras Variações de Capitais Próprios"(ver nota 14), tendo sido recebidos pela "SDMSA – Em Liquidação" no exercício de 2014 o valor remanescente de 821.136 euros.

10. Diferimentos

Em 31 de Dezembro de 2014 e de 2013, a rubrica "Diferimentos" tinha a seguinte composição:

Rubricas	31-Dez-14	31-Dez-13
Diferimentos (Activo)		
Valores a facturar		
Seguros pagos antecipadamente	4,556.29	9,670.02
Juros a pagar		
Outros gastos a reconhecer	304.09	1,007.42
	4,860.38	10,677.44
Diferimentos (Passivo)		
Rendimentos a reconhecer		
Outros rendimentos a reconhecer		

11. Capital social realizado

Em 31 de Dezembro de 2014, o capital social ou estatutario encontrava-se integralmente subscrito e realizado.

As pessoas colectivas com mais de 20% do capital subscrito e realizado, em 31 de Dezembro de 2014, eram as seguintes:

Accionistas	% Cap. Subsc	Accoes Subsc	% Cap. Realiz	Cap.por realiz
Camara Municipal de Vila do Porto	100,00%	50,000	100,00%	-

12. Reservas

Em 31 de Dezembro de 2014 e de 2013, a rubrica "Reservas" apresentava a seguinte composição:

31 de Dezembro de 2013

Rubricas	Saldo em 01-Jan-13	Aumentos	Diminuicoes	Transferencias	Saldo em 31-Dez-13
Reservas					
Reservas Legais	6,054.33	300.00			6,354.33
Reservas Livres					
Outras Reservas		2,454.74			2,454.74
	6,054.33	2,754.74			8,809.07

31 de Dezembro de 2014

Rubricas	Saldo em 01-Jan-14	Aumentos	Diminuições	Transferências	Saldo em 31-Dez-14
Reservas					
Reservas Legais	6,354.33				6,354.33
Reservas Livres					
Outras Reservas	2,454.74				2,454.74
	8,809.07				8,809.07

O saldo da rubrica "Reservas legais", resulta a aplicação do Resultado Líquido do exercício de 2012, conforme proposta do Conselho de Administração.

13. Resultados Transitados

Em 31 de Dezembro de 2014, a rubrica "Resultados transitados" apresentava a seguinte composição:

Rubricas	
Saldo a 01-Jan-13	45,027.67
Alterações no período (2013)	
5. Aplicação resultados 2012	
Saldo em 31-Dez-13	45,027.67
Alterações no período (2014)	
5. Aplicação resultados 2013	-553,144.45
Saldo em 31-Dez-14	-508,116.78

A variação ocorrida na rubrica "Resultados transitados", resulta da aplicação do resultado líquido do exercício de 2013.

14. Outras Variações no Capital Próprio

Em 31 de Dezembro de 2014 e de 2013, a rubrica "Outras variações no Capital Proprio" tinha a seguinte composição:

Rúbricas	Subsídio ao investimento	Imposto diferido	Ajustamentos em Subsídios	Valor líquido
Saldo inicial	690,644.17	120,862.73		569,781.44
Aumentos	4,457,648.26		780,088.45	3,677,559.81
Transferência	-363,332.31	-120,862.73	100,344.21	-342,813.79
Saldo em 31 de Dezembro de 2013	4,784,960.12		880,432.66	3,904,527.46
Aumentos				
Transferência	-1,125,664.41		-207,122.26	-918,542.15
Saldo em 31 de Dezembro de 2014	3,659,295.71		673,310.40	2,985,985.31

O valor em aumentos de "Subsídios ao investimento" refere-se a novos contratos celebrados no âmbito do "Proconvergência", bem como aos reforços de comparticipação no decurso da sua execução (10% adicionais ou "top up"), sendo imputados em rendimentos do exercício de acordo com as depreciações do investimento comparticipado após a conclusão da sua realização (nota 23). O valor em transferências de "Subsídios ao investimento", engloba os montantes imputados a rendimentos do exercício de 2014 (nota 23) no valor de 233,490 euros, bem como valores desreconhecidos resultantes da cedência de posição contratual da obra do Cinjal à Câmara Municipal de Vila do Porto, no valor de 892,174 euros (nota 9). Decorrente de recomendação da Comissão de Normalização Contabilística, em Abril de 2014, os valores considerados em Impostos Diferidos de subsídios ao investimento, passaram a ser considerados em "Ajustamentos em impostos diferidos", tendo-se procedido a sua reclassificação nas rubricas de Capitais Próprios e Outras Contas a Pagar (nota 17).

15. Financiamentos Obtidos

Em 31 de Dezembro de 2014 e de 2013, a rubrica "Financiamentos obtidos" tinha a seguinte composição:

	31-Dez-14		31-Dez-13	
	Não corrente	Corrente	Não corrente	Corrente
Empréstimos bancários m/l prazo	4,191,790.82	170,009.18	4,361,800.00	
Contas caucionadas				
Descobertos bancários contratados				
Locações financeiras				
Outros empréstimos				
	4,191,790.82	170,009.18	4,361,800.00	-

O empréstimo bancário de m/l prazo destina-se ao financiamento do plano de investimentos que a empresa executou e ainda para as que se encontram em curso

Os financiamentos obtidos não correntes estão contratados com os seguintes prazos de reembolsos:

Plano de reembolso	Capital	Juros	Total
Menos de um ano	170.009.18	246.660.74	416,669.92
1 a 2 anos	180,196.63	235,489.20	415,685.83
2 a 3 anos	190,994.54	225,106.59	416,101.13
3 a 4 anos	202,439.30	214 101.83	416,541.33
4 a 5 anos	214,570 28	202,437,62	417,007.90
Mais de 5 anos	3,403,589.87	1,223,624.44	4,627,214.31
	4,361,800,00	2,347,420 42	6,709,220.42

As amortizações de capital são semestrais e a iniciam-se em Junho de 2015, tendo ocorrido apenas à liquidação de juros nos anos de 2011 a 2014. De acordo com os contratos e respectivos planos financeiros, o empréstimo de m/l prazo ficará integralmente amortizado no ano de 2030.

16. Fornecedores

Em 31 de Dezembro de 2014 e de 2013, a rubrica "Fornecedores" tinha a seguinte composição:

Rúbricas	31-Dez-14	31-Dez-13
Fornecedores conta corrente	10.479 25	41.810 83
Fornecedores conta títulos a pagar		
Fornecedores outros		
	10,479 25	41,810.83

Rubricas	31-Dez-14		31-Dez-13	
	Fornecedores gerais	Grupo / relacionados	Fornecedores gerais	Grupo / relacionados
Fornecedores				
Fornecedores conta corrente	10,479.25		41,810.83	
Fornecedores conta títulos a pagar				
Fornecedores outros				
	10,479.25		41,810.83	

O saldo etário de fornecedores apresentava a seguinte desagregação:

Rúbricas	0-30 dias	31-60 dias	61-90 dias	> 90 dias	Total
Fornecedores conta corrente	1,264 64	198.15	8,863.44	153.02	10,479.25
Fornecedores outros					
	3,264 64	198.15	8,863.44	153 02	10,479 25

17. Outras contas a pagar

Em 31 de Dezembro de 2014 e de 2013, a rubrica "Outras contas a pagar" tinha a seguinte composição:

Rúbricas	31-Dez-14		31-Dez-13	
	Não corrente	Corrente	Não corrente	Corrente
Outras contas a pagar				
Fornecedores de Investimentos		7,012 87		918,063.75
Férias e Subs. Férias		5,598.63		22,964.17
Juros a liquidar		9,631.40		9,996.03
Outros acrescimos de gastos		491 03		182,028 13
Ajustamentos Capitais Proprios	673,310.40		880,132.66	
Outros devedores e credores		11,352 36		10,978.84
	673,310.40	34,086.47	880,132.66	1 144,030.92

O valor em "Ajustamentos de Capitais Próprios" refere-se a subsídios ao investimento, conforme detalhado na nota 14.

18. Vendas e serviços prestados

As vendas e serviços prestados no exercício findo em 31 de Dezembro de 2014 e 2013 foram os seguintes:

Rúbricas	31-Dez-14			31-Dez-13		
	Mercado Interno	Mercado Externo	Total	Mercado Interno	Mercado Externo	Total
Vendas de mercadorias						
Biblioteca - Feira do Livro	5,882.85		5,882.85	6,104.42		6,104.42
Prestação de serviços						
Parque de Campismo				96,371.72		96,371.72
Promoção e Desenvolvimento Turístico				97,501.21		97,501.21
Complexo Desportivo	142,581.88		142,581.88	118,365.59		118,365.59
Mercado Municipal	42,236.08		42,236.08	42,987.68		42,987.68
Biblioteca Municipal	92,536.11		92,536.11	67,463.91		67,463.91
	283,236.92		283,236.92	428,794.53		361,330.62

O volume de negocios da "SDMSA – Em Liquidação" resulta das diferentes áreas de actuação, nomeadamente: organização de feira do livro, da exploração do complexo desportivo de Vila do Porto, da exploração da biblioteca Municipal e exploração do Mercado Municipal.

19. Subsídios à Exploração

Os subsídios à exploração no exercício findo em 31 de Dezembro de 2014 e de 2013 foram os seguintes:

Rubricas	31-Dez-14	31-Dez-13
Subsídio		
Contrato Programa - Promoção Ilha Sta Maria		
Contrato Gestão		
Outros subsídios	1,920.12	279.18
	1,920.12	279.18

Os valores em outros subsídios, resultam de apoios governamentais relativos a pessoal da empresa

20. Custo das vendas

O custo das mercadorias vendidas e das matérias consumidas relativas ao exercício findo em 31 de Dezembro de 2014 e 2013 foi o seguinte:

Rubricas	31-Dez-14			31-Dez-13		
	Materias-primas, subsidiarias e de consumo	Mercadorias	Total	Materias-primas subsidiárias e de consumo	Mercadorias	Total
Saldo inicial em 1 de Janeiro						
Regularizações						
Compras		4,265.05	4,265.05		6,119.51	6,119.51
Custo de vendas		4,265.05	4,265.05		6,119.51	6,119.51
Saldo final em 31 de Dezembro						

O custo das vendas e da prestação de serviços resulta das atividades desenvolvidas pela empresa.

21. Fornecimentos e serviços externos

Os fornecimentos e serviços externos no exercício findo em 31 de Dezembro de 2014 e de 2013 foram os seguintes:

Rúbricas	31-Dez-14	31-Dez-13
Subcontratos		1,706.50
Serviços especializados	65,703.16	93,012.23
Materiais	8,791.56	16,916.36
Energia e fluidos	82,251.28	85,413.82
Deslocações, estadas e transportes	884.06	11,913.77
Serviços diversos	28,158.77	103,900.29
Limpeza, higiene e conforto	12,148.26	9,567.43
Seguros	10,444.86	36,306.42
Comunicação	4,657.92	5,531.16
	185,788.83	312,856.88

22. Gastos com Pessoal

A repartição dos gastos com o pessoal nos períodos findos em 31 de Dezembro de 2014 e de 2013, foi a seguinte:

Rúbricas	31-Dez-14	31-Dez-13
Remunerações dos órgãos sociais		
Remunerações do pessoal	135,469.24	174,762.81
Benefícios pós-emprego		
Indemnizações		
Encargos sobre remunerações	27,803.17	36,058.91
Seguros	4,473.74	5,033.55
Gastos de acção social	32.61	
Outros gastos com pessoal	1,635.69	1,729.87
	169,414.45	217,585.14

Em 31 de Dezembro a empresa contava 15 trabalhadores e 2 estagiar L. No exercício de 2013 foram 13 trabalhadores e 2 estagiar L. O número médio de empregados no exercício de 2013 foi 16, menos 2 face ao ano anterior

O decrescimo no número médio de funcionários em 2014, verifica-se em virtude da exploração do parque de campismo ter ficado a cargo da Câmara Municipal de Vila do Porto.

Os Orgãos Sociais não foram remunerados no exercício de 2014 e de 2013.

23. Outros rendimentos e ganhos

Os outros rendimentos e ganhos no exercício findo em 31 de Dezembro de 2014 e de 2013 foram os seguintes:

Rúbricas	31-Dez-14	31-Dez-13
Rendimentos suplementares		5,100.00
Descontos de pronto pagamento obtidos		549.29
Rend. e ganhos nos restantes activos fin		
Rend. e ganhos em inv. não financeiros	357.75	40.00
Outros rendimentos e ganhos	233,491.29	124,776.57
Correções relativas a Perid. Anteriores		255.17
Imputação Sub. Investimento	233,490.36	124,520.01
Outros rendimentos	0.93	1.39
	233,849.04	130,465.86

Os valores registados na rubrica "Rendimentos Suplementares" referem-se essencialmente aos valores cobrados relativos a cadernos de encargos e registos. O valor registado em imputações de subsídios ao investimento está conforme indicado na nota 14.

24. Outros gastos e perdas

Esta rubrica apresentava em 31 de Dezembro de 2014 e de 2013 os seguintes valores:

Rúbricas	31-Dez-14	31-Dez-13
Impostos	12,002.63	8,281.71
Descontos de pronto pagamento concedidos		
Perdas em inventarios		70.88
Gastos e perdas em subs. e associadas		
Gastos e perdas nos restantes activos fin		
Gastos e perdas em inv. não financeiros	535.41	217.76
Outros gastos e perdas	25,089.62	203,787.57
Correçoes relativas a Perid. Anteriores	25,028.68	203,771.02
Outros Gastos	60.94	16.55
	37,627.66	212,357.92

O valor das correcções de exercícios anteriores em 2013 resulta de devolução de fatura de serviços por parte da CMVP, referente ao ano de 2012. Em relação ao ano de 2014, as correcções referentes a exercícios anteriores resulta do reconhecimento em gastos, dos juros de financiamento que se encontravam imobilizados referente aos anos de 2010 a 2013, associados a obras previstas mas não executadas.

25. Gastos de depreciação

Esta rubrica apresentava em 31 de Dezembro de 2014 e de 2013 os seguintes valores:

Rúbricas	31-Dez-14			31-Dez-13		
	Gastos	Reversões	Total	Gastos	Reversões	Total
Propriedades de investimento						
Activos fixos tangiveis	**372,330.14**		**372,330.14**	**216,422.25**		**216,422.25**
Edificios e outras construções	357,063.98		357,063.98	200,690.91		200,690.91
Equipamento basico	1,038.41		1,038.41	1,229.50		1,229.50
Equipamento Transporte	3,125.00		3,125.00	3,125.00		3,125.00
Equipamento administrativo	1,755.17		1,755.17	2,312.65		2,312.65
Outros activos fixos tangiveis	9,347.58		9,347.58	9,064.19		9,064.19
Activos intangiveis	**1,225.41**		**1,225.41**	**135.34**		**135.34**
Programas de Computador	1,225.41		1,225.41	135.34		135.34
	373,555.55		373,555.55	216,557.59		216,557.59

A "SDMSA – Em Liquidação" procede à depreciação dos Activos Fixos Tangíveis e Intangíveis conforme nota 3.4 do presente anexo

26. Resultados financeiros

Esta rubrica apresentava em 31 de Dezembro de 2014 e de 2013 os seguintes valores:

Rúbricas	31-Dez-14	31-Dez-13
Juros e rendimentos similares obtidos		
Juros obtidos		
Dividendos obtidos		
Outros rendimentos similares		
Juros e gastos similares suportados		
Juros suportados	258,450.28	146,655.86
Outros Juros		
Outros gastos e perdas de financiamento		
	258,450.28	146,655.86
Resultados financeiros	-258,450.28	-146,655.86

27. Partes relacionadas

No exercício findo em 31 de Dezembro de 2014 e de 2013, registaram-se as seguintes transacções com partes relacionadas:

Transacções	31-Dez-14	31-Dez-13
Vendas		
Prestação de serviços	222,452.74	625,947.25
Subsídio		
Contrato Programa - Prom. Ilha Sta Maria		
Contrato Gestão		
Compras		
Serviços adquiridos		

Saldos	31-Dez-14	31-Dez-13
Contas a receber		182,000.00
Câmara Municipal Vila do Porto		182,000.00
Contas a pagar	5,000.00	
Câmara Municipal Vila do Porto	5,000.00	

As "Partes Relacionadas" englobam a entidade – mãe "Câmara Municipal de Vila do Porto". Em 2013, o valor indicado em contas a receber foi anulado no ano de 2014, por devolução de fatura de serviços por parte da CMVP. Em 2014 o valor registado em Contas a Pagar, resulta da diferença entre uma nota de debito e uma nota de crédito (IVA). O Conselho de Administração ou pessoal chave de gestão não foram remunerados conforme nota 22. A Presidência e o Vogal do Conselho de Administração estiveram a cargo de, Carlos Henrique Lopes Rodrigues, e Ezequiel dos Santos Pereira Araújo.

Foi nomeado em 15 Dezembro de 2014, Hélder Alberto Martins Fialho como administrador liquidatário da "SDMSA - Em Liquidação"

O Técnico Oficial de Contas

O liquidatário nomeado

CERTIFICAÇÃO LEGAL DAS CONTAS

S.D.M.S.A.

DECLARAÇÃO DO ÓRGÃO DE GESTÃO

Velosa, Silva, Marques e Trabulo, SROC

Praça Mouzinho de Albuquerque, 113 – 4.º sala 807

4100-359 PORTO

Vila do Porto, 20 de Abril de 2015

A presente declaração é emitida, a vosso pedido, no âmbito do vosso exame às demonstrações financeiras da *S.D.M.S.A* - Sociedade de Desenvolvimento Municipal da Ilha de S. Maria, EM, SA - Em Liquidação, relativas ao exercício findo em 31 de Dezembro de 2014, conducente à respectiva Certificação Legal das Contas.

Reconhecemos que é da nossa responsabilidade a preparação das demonstrações financeiras e que estas apresentam de forma verdadeira e apropriada a posição financeira da empresa, o resultado das operações e os fluxos de caixa, bem como a adopção de políticas e critérios contabilísticos adequados e a manutenção de um sistema de controlo interno apropriado, que permita prevenir e detectar eventuais erros ou irregularidades.

Confirmamos, tanto quanto é nosso dever conhecer e nossa convicção, que:

- Pusemos à vossa disposição todos os registos contabilísticos e respectivos suportes documentais e outros, assim como toda a correspondência relevante e as actas de todas as reuniões do Conselho de Administração e dos órgãos sociais.

- As demonstrações financeiras não se encontram afectadas por erros ou omissões materialmente relevantes.

- Todas as operações e condicionalismos respeitantes ao capital social estão adequadamente registados e divulgados.

- Estão registados todos os activos de que a empresa é titular e não existem acordos ou opções de recompra, ónus ou quaisquer outros encargos sobre os mesmos, para além dos divulgados no Anexo.

S.D.M.S.A.

- Não existem situações que conduzam ou possam conduzir à obsolescência ou perda de valor de imobilizações, resultantes de progresso tecnológico ou de condições de mercado, e as que existem foram devidamente consideradas nas demonstrações financeiras.

- Registámos e divulgámos, consoante o apropriado, todos os compromissos assumidos e todas as responsabilidades, reais ou contingentes, incluindo naquelas as respeitantes a benefícios concedidos ao pessoal e aos membros dos órgãos sociais, assim como todas as garantias prestadas a terceiros.

- Para além das constantes das demonstrações financeiras, não há quaisquer reclamações relativas a litígios existentes ou esperados.

- Não há acordos com instituições financeiras envolvendo compensação de saldos ou restrições de movimentação de dinheiro ou linhas de crédito ou acordos similares.

- É completa a informação que vos foi prestada sobre a identificação das partes em relação de dependência e sobre os respectivos saldos e transacções.

- Não se verificaram acontecimentos subsequentes ao fecho das contas que requeiram ajustamento ou divulgação nas notas.

- Não temos projectos ou intenções que de uma forma significativa possam afectar os saldos ou a classificação de activos ou passivos constantes das demonstrações financeiras.

- Não temos projectos ou intenções de abandonar ou reduzir actividades, ou quaisquer outros planos ou intenções dos quais possam resultar excessos, obsolescência ou perda de valor de existências, nem perdas de valor de imobilizações.

- A empresa cumpriu as obrigações derivadas de contratos e de disposições legais e regulamentares, cujo incumprimento, a verificar-se, teria um efeito materialmente relevante nas demonstrações financeiras.

- Foram cumpridas todas as obrigações fiscais e parafiscais. As responsabilidades respeitantes a impostos e contribuições, vencidos ou não, diferidos ou contingentes (verbas de impostos e contribuições, multas e coimas e juros contados até à data do balanço) estão integral e apropriadamente escrituradas ou divulgadas.

- Não se verificaram irregularidades envolvendo os gerentes, directores ou empregados, que possam ter efeito relevante nas demonstrações financeiras.

- A empresa não tem qualquer responsabilidade com o pagamento de complementos de reforma aos funcionários / directores.

S.D.M.S.A.

- Os prejuízos resultantes de eventuais sinistros que possam ocorrer e afectem a continuidade das operações estão cobertos por seguros contratados por capitais suficientes.

- É convicção do Administrador Liquidatário que todos os créditos a receber, relevados nas contas de 31 de Dezembro de 2014, serão recebidos na totalidade não havendo riscos de incobrabilidade ou de perda de valor.

- Não temos projectos ou intenções de acções que possam pôr em causa a continuidade das operações.

- Foi-vos dado conhecimento de todas as situações que possam afectar as demonstrações financeiras.

(O Administrador Liquidatário)

(O Técnico Oficial de Contas)

SINTESE DAS RECONCILIAÇÕES BANCÁRIAS

Designação da entidade	Câmara Municipal de Vila do Porto

Instituição bancária		Saldo em 30/12/2014	Saldo contabilístico	Observações
Banco	nº de Conta	a)	b)	c)
Caixa Geral Depósitos	180-431	104.767,01€ a)	95.206,06€	a)Inclui cheques em trânsito e transf. no valor de 9.560,95€
Caixa Geral Depósitos	1070-130	39.528,85€	39.528,85€	Depósitos de garantia
Caixa Geral Depósitos	180-620	10.455,96 €	10.455,96 €	Conta a prazo
Banif	15679215301	415.124,72 b)	267.330,43€	b)Inclui cheques em trânsito no valor de 147.794,29€
BES /NOVO BANCO	100626210018	11.387,59 €	11.387,59€	
		Total …	423.908,89€	

O Dirigente responsável pela área Administrativa e/ou Financeira.

Assinatura_____

O Membro do executivo responsável pela área / pelouro financeiro.

Assinatura

Na coluna a) indicar o valor do saldo constante do extracto bancário à data de 30.12.2014_____.
Na coluna b) a importância constante do Resumo Diário de Tesouraria.
Na coluna c) indicar para cada conta, consoante a situação, um dos seguintes códigos,

(1) Reconciliação efectuada e justificadas as divergências;
(2) Reconciliação efectuada mas não justificada a divergência de _____
(3) Reconciliação não efectuada.

Anexo IV, da Resolução nº 4/2001 – 2ª Secção do Tribunal de Contas, publicada no D.R., II Série, nº 191, de 18 de Agosto de 2001.
Este documento, que constitui o anexo IV, das presentes instruções destina-se a sintetizar as reconciliações bancárias das diversas contas de que a entidade for titular, devendo ser enviado em singelo, sem prejuízo, porém, da existência em arquivo daqueles documentos, devidamente suportados com as certidões ou extractos bancários, listagem de cheques em trânsito e de outros movimentos justificativos das divergências eventualmente existentes entre saldos bancários e os saldos contabilísticos.
Mod. P.C. (3)

RESUMO DIÁRIO DA TESOURARIA

Data	Nº Pág.
30/12/2014	1

Número	Ano
247	2014

MUNICIPIO DE VILA DO PORTO

Movimentos de Tesouraria	Saldo do dia Anterior	Entrada do Dia	Soma	Saida do Dia	Saldo para o Dia Seguinte
CAIXA	2.251,68	1.566,54	3.818,22	2.193,84	**1.624,38**
FUNDOS DE MANEIO	0,00	0,00	0,00	0,00	**0,00**
BANCOS					
Á ORDEM Banco : CGD-Vila do Porto	95.124,49	81,57	95.206,06	0,00	**95.206,06**
Conta : 003508970000018043124 - CGD					
Banco : CGD-Vila do Porto	39.528,85	0,00	39.528,85	0,00	**39.528,85**
Conta : 003508970000107013076 - Depósitos de Garantia					
Banco : CGD-Vila do Porto	0,00	0,00	0,00	0,00	**0,00**
Conta : 003508970001120913045 - CGD-VILA DO					
Banco : BCA-Vila do Porto	267.236,07	160,67	267.396,74	66,31	**267.330,43**
Conta : 001200001567921530172 - BANIF					
Banco : BES DOS AÇORES	9.611,56	1.809,66	11.421,22	33,63	**11.387,59**
Conta : 016001000062621001870 - NOVO BANCO					
A PRAZO Banco : CGD-Vila do Porto	10.455,96	0,00	10.455,96	0,00	**10.455,96**
Conta : 003508970000018062039 - A Prazo					
Sub-Total :	**421.956,93**	**2.051,90**	**424.008,83**	**99,94**	**423.908,89**
APLICAÇÕES DE TESOURARIA					
Títulos Negociáveis	0,00	0,00	0,00	0,00	**0,00**
Outras	0,00	0,00	0,00	0,00	**0,00**
Sub-Total :	**0,00**	**0,00**	**0,00**	**0,00**	**0,00**
Total de Disponibilidades :	**424.208,61**	**3.618,44**	**427.827,05**	**2.293,78**	**425.533,27**
DOCUMENTOS	12.934,24	3.074,14	16.008,38	153,61	**15.854,77**
Total de Movimentos de Tesouraria :	**437.142,85**	**6.692,58**	**443.835,43**	**2.447,39**	**441.388,04**
OPERAÇÕES ORÇAMENTAIS	384.807,88	1.466,60	386.274,48	141,94	**386.132,54**
OPERAÇÕES NÃO ORÇAMENTAIS	39.400,73	0,00	39.400,73	0,00	**39.400,73**

RESUMO DIÁRIO DA TESOURARIA

Data	Nº Pág.
30/12/2014	2

Número	Ano
247	2014

MUNICIPIO DE VILA DO PORTO

Movimentos de Tesouraria	Saldo do dia Anterior	Entrada do Dia	Soma	Saída do Dia	Saldo para o Dia Seguinte
Decomposição do Saldo em Numerário Para o Dia Seguinte				**Em Dinheiro**	**1.624,38**
				Em Cheques e Vales Postais	**0,00**

O Tesoureiro

Conferi

O Presidente

Tesouraria Municipal
30/12/2014
Vila do Porto

	RELAÇÃO DOS FUNCIONÁRIOS EM SITUAÇÃO DE ACUMULAÇÃO DE FUNÇÕES	

Designação da entidade	**MUNICÍPIO DE VILA DO PORTO**

Gerência	**1 de Janeiro a 31 de Dezembro de 2014**

Situação na entidade a que respeita a conta				**Cargos acumulados / Funções publicas e /ou privados**		
Nome	**Cargo/ Função**	**Data do provimento**	**Forma do provimento**	**Cargo/Função**	**Regime de acumulação**	**Data do despacho de autorização**
Aida Florinda da Silva R. Chermiti	Téc..Superior	14.05.2011	Nomeação	Advogada	Independente	27.08.2003
João do Rosário Costa	Téc.Superior	02.08.2004	Nomeação	Engº Civil	Perit./Avali./orç	04.10.2007
Norberto Sousa Tavares	Fiscal Mun.	10.10.1986	Nomeação	Desenhador	Independente	09.06.2005
Sérgio Henrique Chaves Monteiro	A..Operacional	01.03.2011	C.T.F.P. p/tempo inder	Barman	Independente	20.04.2011
João Paulo P.Ferreira da Silva	A.Operacional	01.03.2011	C.T.F.P. p/tempo inder	Porteiro e Barman	Independente	12.05.2011
Paula Cristina Sousa Braga Sequeira	Assist.Técnico	01.08.2011	C.T.F.P. p/tempo inder	Prestadora de serviços	Independente	15.12.2011

Anexo VII, da Resolução n.º 4/2001 – 2.ª Secção do Tribunal de Contas, publicada no D.R., II série, n.º 191, de 18 de Agosto de 2001.
A relação de acumulação de funções, que constitui o anexo VII, no caso de existência de funcionários que acumulem deve ser anexada

O Dirigente responsável pela área Administrativa e/ou Pessoal.
Assinatura _____

O Membro do executivo responsável pela área/pelouro de pessoal.
Assinatura _____

Exmo Senhor
Presidente da Câmara Municipal de
Vila do Porto

Aida Florinda da Silva Ramalho Chermiti, casada, portadora do B.I.nº 7029806, emitido em 07.08.2001, pelo Arquivo de Identificação de Ponta Delgada, residente no Bairro Residencial da Nav., Rua D nº 45, 9580 Vila do Porto, jurista, com a categoria de técnica superior de 2ª classe, 1º escalão, do quadro da Câmara Municipal de Vila do Porto, vem , de acordo com o disposto no artigo 8º do Decreto-Lei nº 413/93, de 23 de Dezembro, requerer a V.Exa se digne autorizar a acumulação de funções públicas e privadas, nos termos e fundamentos seguintes:

A ora requerente exerce Advocacia, em regime de profissão liberal, de segunda a sexta- feira, a partir das 17.00 horas, no seu escritório sito na Rua Dr. Luís Bettencourt, nº 134, 9580 Vila do Porto, auferindo, em estimativa, cerca de 1 100,00 € / mês.

De acordo com o nº 2 do artigo 69º do Estatuto da Ordem de Advogados, em vigor, não existe incompatibilidade entre a prática da advocacia e o exercício de funções públicas.

À ora requerente está vedado, nos termos do Estatuto da Ordem dos Advogados, o patrocínio de qualquer causa em que o Município seja parte, demandante ou demandado.

Inexistindo, por isso, em caso algum qualquer possibilidade de conflito entre as funções a desempenhar.

Em caso de conflito superveniente, a requerente compromete-se a cessar de imediato a actividade em acumulação.

Vila do Porto, 2003.08.20

Câmara Municipal de
Vila do Porto
Entrada nº 1447
Em 27/08/2003
O Funcionário

R.E.D.

Aida Ramalho Chermiti

Exmº senhor
Presidente do Município de Vila do Porto

Jorge Humberto Antunes Damião Dias, Assistente Técnico do mapa de pessoal do Município de Vila do Porto, portador do B I nº 8543545, com o contribuinte nº 192122622, residente no lugar da Cruz Teixeira s/n , freguesia de Vila do Porto, vem mui respeitosamente Solicitar a V. Ex.ª, autorização de acumulação de funções conforme os artigos nº 27 e 28 da Lei 12-A/2008 de 27 de Fevereiro, na redação dada pela Lei 34/2010 de 2 de Setembro.

A) O local é no Largo da Matriz 140 a em Vila do Porto;
B) O horário de Segunda a Sexta feira é das 16:30 horas até ás 18:30 horas, e aos Sábados das 9:00 horas até ás 13:00Horas;
C) A titulo remuneratório por definir, em regime de trabalho autónomo;
D) A actividade é de venda de tintas, vernizes e similares;
E) Não existirá incompatibilidades quer de horário(conforme a alínea B), quer de funções, uma vez que a actividade a acumular ser totalmente distinta da actividade desempenhada no mapa de pessoal do Município de Vila do Porto, não provocando qualquer prejuízo para a entidade publica ou dos interesses legalmente protegidos dos cidadãos;
F) Comprometo me á isenção e a imparcialidade exigida pelo desempenho das funções;
G) Comprometo me a cessar de imediato a actividade no caso da ocorrência superveniente de conflito.

Pede deferimento, Jorge Humberto Antunes Damião Dias

Vila do Porto, 13 de Outubro de 2010

EX.MA SENHORA
PRESIDENTE DA CÂMARA MUNICIPAL DO CONCELHO DE VILA DO PORTO

ASSUNTO: ACUMULAÇÃO DE FUNÇÕES

João do Rosário Costa, técnico superior 2ª classe, Engenheiro Civil, do quadro de pessoal da Câmara Municipal de Vila do Porto, vem requerer a V. Ex ª., nos termos dos artigos 7 º e 8 º do Decreto Lei nº 413/93, de 23 de Dezembro autorização para acumulação de funções públicas com funções privadas, nos termos seguintes:

a) Actividade a acumular: peritagens, avaliações, orçamentos, acessórias e consultadorias;
b) O local de exercício da actividade a acumular é em Vila do Porto;
c) O tipo de vínculo é de carácter autónomo e liberal;
d) O horário de trabalho na actividade que pretende acumular é das17h:00 às 20h:00 nos dias úteis e aos Sábados das 9h:00 às 13h:00;
e) A remuneração a auferir é variável prevendo-se um valor médio mensal de 200€;
f) As actividades a desempenhar, não são semelhantes nem concorrentes com as funções exercidas na Câmara, porém, mantenho o meu compromisso de cessação imediata da actividade em acumulação, no caso de ocorrência superveniente de conflito.

PEDE DEFERIMENTO

Vila do Porto, 4 de Outubro de 2007

O Engenheiro Civil

João Costa

(João Costa)

C.M.V.PORTO ENT: 01856 25/05/05

EXMO SENHOR
PRESIDENTE DA CÂMARA MUNICIPAL
DE VILA DO PORTO

Norberto de Sousa Tavares, casado, nascido em 04/12/1963, Fiscal Municipal desta Câmara Municipal de Vila do Porto, portador do Bilhete de Identidade nº 6974692, emitido pelos Serviços de Identificação Civil de Ponta Delgada em 23/02/2004, contribuinte fiscal n.º 164915125, vem mui respeitosamente solicitar a V. Ex.ª, a autorização para acumulação de funções privadas, nos termos do Decreto-Lei nº 413/93 de 23 de Dezembro.

Nos termos do art.º 8º do citado Decreto-Lei informo o seguinte:

a) O local de exercício da actividade a acumular será fora do local de trabalho;

b) O horário de trabalho a praticar será sempre após o horário normal de trabalho da C.M.V.P, fins-de-semana ou feriados;

c) A actividade a acumular será remunerada, calculando-se um valor médio mensal de 100,00 € (cem euros);

d) O trabalho será de carácter autónomo;

e) Não existe qualquer tipo de conflito entre as funções, uma vez que são actividades distintas entre si, a actividade a acumular será realizada, quando solicitada pelos interessados no levantamento/medição de prédios rústicos e urbanos;

f) Comprometendo-me desde já à cessação imediata da actividade em acumulação no caso de ocorrência superveniente de conflito.

Espera Deferimento

Vila do Porto, 25 de Maio de 2005

O Funcionário

(Norberto de Sousa Tavares)

CÂMARA MUNICIPAL DE VILA DO PORTO

PARECER

Assunto: Acumulações de Funções Públicas e Privadas

Relativamente ao pedido de acumulação de funções formulado pelo funcionário NORBERTO DE SOUSA TAVARES, cumpre-me dizer o seguinte:

Na alínea a) do requerimento não é referido o local, freguesia / concelho em que a actividade será exercida, pelo que, deverá o requerente ser convidado a aperfeiçoar o mesmo.

Uma vez aperfeiçoado o requerimento, estão preenchidos os requisitos impostos pelo artigo 8º do Decreto – Lei nº 413/93, de 23 de Dezembro.

È meu parecer, salvo melhor opinião, que o pedido poderá ser deferido.

Vila do Porto, 2005.06.07

A Jurista,

Aida Ramalho Chermiti, Dra.

Gestinal-Armada - Laser 85 grs

MUNICIPIO DE VILA DO PORTO

Registo N.º: 283 /Ano: 2011
Interna de 20-04-2011

Registado por: terezinha.cruz

Exmo. Senhor
Presidente da Câmara Municipal de Vila do Porto

Sérgio Henrique Chaves Monteiro, Assistente operacional do mapa de pessoal do Município de Vila do Porto, portador do cartão de cidadão nº 11576086 5 ZZ6, válido até 29.10.2012, contribuinte nº 211 033 804, residente na rua José Leandro Chaves nº 51, da freguesia e conselho de Vila do Porto, vem mui respeitosamente solicitar a Vª Exa., autorização de acumulação de funções, conforme os artigos 27º e 28º da lei nº 12-A/2008, de 27 de Fevereiro, na redacção dada pela Lei nº 34/2010, de 2 de Setembro.

a) O local é na Praia Formosa, no Bar o Paquete;
b) O horário de segunda a sexta-feira é das 17.00 até 20.00 horas, e aos sábados domingos e feriados das 15.00 horas ás 20.00 horas;
c) A titulo remuneratório por definir, em regime de trabalho autónomo;
d) A actividade será com barman;
e) Não existirá incompatibilidades quer de horário (conforme a alínea b)), quer de funções, uma vez que a actividade a acumular ser totalmente distinta da actividade desempenhada no mapa de pessoal do Município de Vila do Porto, não provocando qualquer prejuizo para entidade pública ou dos interesses legalmente protegidos dos cidadãos;
f) Comprometo me cessar de imediato a actividade no caso da ocorrência superveniente de conflito.

Pede deferimento,

Sérgio Monteiro
(Sérgio Henrique Chaves Monteiro)

Vila do Porto, 20 de Abril de 2011

MUNICIPIO DE VILA DO PORTO

Registo N.º: 314 /Ano: 2011
Interna de 12-05-2011
Registado por: terezinha cruz

Exmo. Senhor
Presidente da Câmara Municipal de Vila do Porto

João Paulo Pereira Ferreira da Silva, Assistente operacional do mapa de pessoal do Município de Vila do Porto, portador do cartão de cidadão nº 11947821 8 ZZ3, válido até 19.10.2012, contribuinte nº 224 110 772, residente no lugar de Salvaterra, da freguesia e conselho de Vila do Porto, vem mui respeitosamente solicitar a Vª Exa., autorização de acumulação de funções, conforme os artigos 27º e 28º da lei nº 12-A/2008, de 27 de Fevereiro, na redacção dada pela Lei nº 34/2010, de 2 de Setembro.

a) O local diversos;
b) O horário de segunda a sexta-feira é das 17.00 até 18.00 horas, e aos sábados domingos e feriados das 15.00 horas ás 23.00 horas;
c) A titulo remuneratório por definir, em regime de trabalho autónomo;
d) A actividade será como porteiro e barman;
e) Não existirá incompatibilidades quer de horário (conforme a alínea b)), quer de funções, uma vez que a actividade a acumular ser totalmente distinta da actividade desempenhada no mapa de pessoal do Município de Vila do Porto, não provocando qualquer prejuízo para entidade pública ou dos interesses legalmente protegidos dos cidadãos;
f) Comprometo me cessar de imediato a actividade no caso da ocorrência superveniente de conflito.

Pede deferimento,

(João Paulo Pereira Ferreira da Silva)

Vila do Porto, 12 de Maio de 2011

MUNICIPIO DE VILA DO PORTO

Registo N.º: 636 /Ano: 2011
Interna de 14-12-2011

Registado por: paula.sequeira

Exmº Senhor

Presidente da Câmara Municipal de Vila do Porto

ASSUNTO: **ACUMULAÇÃO DE FUNÇÕES - Aditamento**

Em aditamento ao requerimento interno n.º 635/2011 da trabalhadora **Paula Cristina Sousa Braga Sequeira**, Assistente Técnica do mapa de pessoal do Município de Vila do Porto, portadora do cartão de cidadão n.º 12606684 1 ZZ5, válido até 23.03.2015, contribuinte n.º 232 573 778, residente no Bairro dos Anjos, n.º 41, 9580-412, da freguesia e concelho de Vila do Porto, a solicitar a V.ª Ex.ª, autorização de acumulação de funções, conforme os artigos 27.º e 28.º da Lei n.º 12-A/2008, de 27 de Fevereiro, na redacção dada pela Lei n.º 34/2010, de 2 de Setembro, descrimina-se mais pormenorizadamente a alínea d) – A actividade será como prestadora de serviços:

d) Portais Web, design gráfico, hosting e design, logótipos, estampagem têxtil, recorte de vinil, branding.

Pede deferimento,

Vila do Porto, 14 de Dezembro de 2011.

Assistente Técnica

Paula Sequeira

Paula Sequeira

MUNICIPIO DE VILA DO PORTO

Registo N.º: 635 /Ano: 2011
Interna de 13-12-2011

Registado por: paula.sequeira

Exmº Senhor

Presidente da Câmara Municipal de Vila do Porto

ASSUNTO: **ACUMULAÇÃO DE FUNÇÕES**

Paula Cristina Sousa Braga Sequeira, Assistente Técnica do mapa de pessoal do Município de Vila do Porto, portadora do cartão de cidadão n.º 12606684 1 ZZ5, válido até 23.03.2015, contribuinte n.º 232 573 778, residente no Bairro dos Anjos, n.º 41, 9580-412, da freguesia e concelho de Vila do Porto, vem mui respeitosamente solicitar a V.ª Ex.ª, autorização de acumulação de funções, conforme os artigos 27.º e 28.º da Lei n.º 12-A/2008, de 27 de Fevereiro, na redacção dada pela Lei n.º 34/2010, de 2 de Setembro.

a) O local é na própria residência, ou seja, Bairro dos Anjos, n.º 41, 9580-412 Vila do Porto;
b) O horário é pós-laboral;
c) A título remuneratório por definir;
d) A actividade será como prestadora de serviços;
e) Não existirá incompatibilidades quer de horário, quer de funções, uma vez que a actividade a acumular ser totalmente distinta da actividade desempenhada no mapa de pessoal do Municipio de Vila do Porto, não provocando qualquer prejuízo para entidade pública ou dos interesses legalmente protegidos dos cidadãos;
f) Comprometo me cessar de imediato a actividade no caso da ocorrência superveniente de conflito.

Pede deferimento,

Vila do Porto, 13 de Dezembro de 2011.

Assistente Técnica

Paula Sequeira

Paula Sequeira

	RELAÇÃO NOMINAL DOS RESPONSÁVEIS
a)	**MUNICÍPIO DE VILA DO PORTO**
	Gerência de 1 de Janeiro a 31 de Dezembro de 2014

NOME	SITUAÇÃO NA ENTIDADE	REMUNERAÇÃO LÍQUIDA AUFERIDA	PERÍODO DE RESPONSABILIDADE	MORADA
Carlos Henrique Lopes Rodrigues	Presidente	€ 32.691,54	01.01.2014 a 31.12.2014	Vila do Porto
Duarte Manuel Braga Moreira	Vereador	-	01.01.2014 a 31.12.2014	Vila do Porto
Roberto Furtado Lima de Sousa	Vereador	-	01.01.2014 a 31.12.2014	Vila do Porto
Izequiel dos Santos Gaspar Pereira Araújo	Vereador	-	01.01.2014 a 31.12.2014	Vila do Porto
Eugénio Henriques Soares Chaves Silva	Vereador	-	01.01.2014 a 15.07.2014	Vila do Porto
Joana Pombo Sousa Tavares	Vereadora	-	15.07.2014 a 31.12.2014	Vila do Porto

a) Designação do organismo ou serviços
b) Dirigente, dependente do órgão executivo, responsável pela área administrativa e/ ou financeira.
c) Membros do órgão executivo
1) Entidades privadas
2) Estado e Outros Entes Públicos

O dirigente responsável pela área administrativa e/ou financeira.

Em 31 de dezembro de 2014.

Responsável pelos Serviços (b)

Selo branco

MUNICÍPIO DE VILA DO PORTO

DECLARAÇÃO DOS COMPROMISSOS PLURIANUAIS A 31/12/2014

Em cumprimento da alínea a) do n.º 1 do artigo 15.º da Lei n.º 8/2012, de 21 de fevereiro, na redação da Lei n.º 22/2015 de 17 de março, declara-se que os seguintes compromissos plurianuais se encontram devidamente registados na base de dados deste Município:

Projeto	Designação	Montante Ano 2014	Montante previsto Anos seguintes	TOTAL
2014/6	Aquisição de imóveis existentes ao terreno anexo à travessa de São Francisco	10.000,00	12.500,00	23.100,00
2014/90	Aquisição de terreno para ampliação do Cemitério Municipal	11.250,00	33.750,00	45.000,00
2014/5015	Acordo de execução de delegações de competências da Junta de Freguesia de Vila do Porto	47.500,00	171.892,00	219.392,00
2014/5016	Acordo de execução de delegações de competências da Junta de Freguesia de São Pedro	38.118,00	119.129,00	157.247,00
2014/5017	Acordo de execução de delegações de competências da Junta de Freguesia de Santo Espírito	42.071,00	133.416,00	175.487,00
2014/5018	Acordo de execução de delegações de competências da Junta de Freguesia de Santa Bárbara	38.118,00	119.129,00	157.247,00
2014/5019	Acordo de execução de delegações de competências da Junta de Freguesia de Almagreira	38.118,00	119.129,00	157.247,00
*Aquisição de Serviços	Prestação de serviços para gestão e manutenção do sistema informático da CMVP	8.527,62	1.496,66	10.024,28
*Aquisição de Serviços	Prestação de serviços de disponibilização de base de dados jurídica	3.540,00	708,00	4.248,00

*Aquisição de serviços	Aquisição de serviços de assessoria na área promocional e de relações públicas do município	9.900,00	900,00	10.800,00
*Aquisição de bens	Fornecimento contínuo de combustíveis – gasóleo e gasolina	86.252,77	10.049,48	96.302,25
*Aquisição de serviços	Prestação de serviços de assistência técnica a equipamentos, na modalidade de avença	1.534,00	306,80	1.840,80
*Locação	Locação de uma viatura ligeira de passageiros, em sistema de renting	6.070,18	1.933,18	8.003,36
*Aquisição de serviços	Aquisição de serviços adicionais para a conclusão do PP da Zona Balnear dos Anjos	3.835,00	3.835,00	7.670,00
*Aquisição de serviços	Aquisição de serviços adicionais para a conclusão do PP da Zona Balnear da Praia Formosa	5.310,00	5.310,00	10.620,00
*Aquisição de serviços	Prestação de serviços de auditoria externa e certificação legal das contas individuais e consolidadas do município de Vila do Porto	5.900,00	2.950,00	8.850,00
*Aquisição de serviços	Prestação de serviços para apoio técnico ao Centro de Acolhimento Municipal de Animais de Companhia (CAMAC)	5.600,00	4.000,00	9.600,00
*Aquisição de serviços	Prestação de serviços de contabilidade, na modalidade de avença	3.540,00	4.956,00	8.496,00
*Aquisição de serviços	Prestação de serviços para exploração e manutenção da ETAR de Vila do Porto e manutenção das estações elevatórias de águas residuais de Vila do Porto e de São Lourenço	4.720,00	9.440,00	14.160,00
*Aquisição de serviços	Prestação de serviços para a realização do controlo analítico da qualidade das águas subterrâneas e residuais	838,66	3.084,91	3.923,57
*Aquisição de serviços	Prestação de serviços para elaboração de estudo	20.968,45	10.484,21	31.452,66

	económico-financeiro referente à tabela de preços dos sistemas de abastecimento de água, saneamento e resíduos sólidos e respetivos regulamentos e revisão do estudo de fundamentação económico-financeira das taxas no âmbito da Lei nº 53-E/2006, de 29 de dezembro e fundamentação económico-financeira das novas taxas que o município pretende acrescentar e elaboração de diversos regulamentos municipais			
*Empreitada	Reabilitação do Moinho de Vento da Carreira	0,00	96.589,43	96.589,43

*Compromisso transferido para 2015

Município de Vila do Porto, 14 de abril de 2015.

O Presidente da Câmara

Carlos Henrique Lopes Rodrigues

O Dirigente

Nelson Filipe Pereira da Silveira

MUNICIPIO DE VILA DO PORTO

Mapa auxiliar para declaração de Compromissos Plurianuais à data de 31-12-2014

Ano	Montante
2015	235.160,00
2016	239.617,00
2017	236.668,00

MUNICÍPIO DE VILA DO PORTO

DECLARAÇÃO DE PAGAMENTOS EM ATRASO A 31/12/2014

Em cumprimento da alínea b) do n.º 1 do artigo 15.º da Lei n.º 8/2012, de 21 de fevereiro, na redação da Lei n.º 22/2015 de 17 de março, declara-se a não existência de pagamentos em atraso registados na base de dados deste Município à data de 31/12/2014.

Município de Vila do Porto, 14 de abril de 2015.

O Presidente da Câmara

Carlos Henrique Lopes Rodrigues

O Dirigente

Nelson Filipe Pereira da Silveira

MUNICÍPIO DE VILA DO PORTO

DECLARAÇÃO DE RECEBIMENTOS EM ATRASO A 31/12/2014

Em cumprimento da alínea b) do n.º 1 do artigo 15.º da Lei n.º 8/2012, de 21 de fevereiro, na redação da Lei n.º 22/2015 de 17 de março, declara-se a existência dos recebimentos em atraso registados na base de dados deste Município à data de 31/12/2014, conforme anexo.

Município de Vila do Porto, 14 de abril de 2015.

O Presidente da Câmara

Carlos Henrique Lopes Rodrigues

O Dirigente

Nelson Filipe Pereira da Silveira

ASSEMBLEIA MUNICIPAL DE VILA DO PORTO

MINUTA DA ATA

Após análise e votação dos documentos que compõe a ordem de trabalhos da 2.ª Sessão Ordinária da Assembleia Municipal, realizada a 29 de abril de 2014, os mesmos foram aprovados conforme abaixo se menciona:

1) **Informação escrita do Presidente da Câmara Municipal acerca da Atividade Municipal e informação dos compromissos plurianuais assumidos, ao abrigo da autorização prévia genérica aprovada pela Assembleia Municipal na 5ª Sessão Ordinária de 02/12/2013 no âmbito da Lei dos Compromissos;**
   - Documento foi apresentado na Sessão.

2) **Apreciação do Inventário de Todos os Bens, Direitos e Obrigações Patrimoniais e Respetiva Avaliação da Câmara Municipal de Vila do Porto;**
   - Documento foi apresentado na Sessão.

3) **Apreciação e votação dos documentos de Prestação de Contas da Câmara Municipal de Vila do Porto, referentes ao exercício do ano 2013;**
   - O Documento foi aprovado por maioria, com abstenção da CDU.

4) **3ª Revisão ao Orçamento da Receita e Despesa da Câmara Municipal de Vila do Porto - 2014;**
   - O documento foi aprovado por unanimidade.

   Considerando que é proposta com a presente revisão, a alteração dos montantes financeiros a transferir para as Juntas de Freguesia de Santa Bárbara, Almagreira, São Pedro e Santo Espírito, é aprovada por unanimidade a alteração do anexo I dos acordos de execução de delegação de competências celebrados com essas Juntas, na medida em que se prevê um reforço de 7.500,00€ para Santa Bárbara, Almagreira e São Pedro e 12.071,00 € para Santo Espírito.

5) **3ª Revisão ao Plano Plurianual de Investimentos e Atividades Mais Relevantes da Câmara Municipal de Vila do Porto - 2014;**

- O documento foi aprovado por unanimidade.

6) **Nomeação de auditor externo do Município de Vila do Porto;**

- O documento foi aprovado por unanimidade.

7) **Regulamento municipal de apoio à melhoria das condições de habitabilidade das famílias - aprovação;**

- O regulamento foi aprovado por unanimidade, com seguintes alterações propostas na Assembleia Municipal:

- Art.º 4º alínea g) "Não possuírem depósitos bancários de montante superior a 5.000 euros;
- Art.º 10º retirar o ponto nº 2;
- Art.º 14º " As obras deverão iniciar-se no prazo de três meses a contar da data da receção da notificação da atribuição de apoio e estarem concluídas no prazo máximo de 6 meses a contar da mesma data, salvo em casos excecionais devidamente justificados e aceites pela Câmara Municipal."

8) **Desvinculação do município de Vila do Porto da Associação Turismo dos Açores.**

- O documento foi aprovado por unanimidade.

Vila do Porto, 29 de abril de 2014.

O Presidente da Mesa da Assembleia Municipal

Paulo Henrique Parece Baptista

CÂMARA MUNICIPAL DE VILA DO PORTO

-- CÓPIA DE PARTE DA ATA DA REUNIÃO ORDINÁRIA DA CÂMARA MUNICIPAL DE VILA DO PORTO REALIZADA A 24 DE ABRIL DE 2014. ----------

-- «**APRECIAÇÃO E VOTAÇÃO DOS DOCUMENTOS DE PRESTAÇÃO DE CONTAS DA CÂMARA MUNICIPAL DE VILA DO PORTO, DO ANO 2013:** Em conformidade com o Decreto-Lei n.º 54-A/99, de 22 de Fevereiro, alterado pela Lei nº 162/99, de 14 de Setembro, pelo Decreto-Lei nº 315/2000, de 2 de Dezembro, pelo Decreto-Lei nº 84-A/2002, de 5 de Abril, e pela Lei n.º 60-A/2005, de 30 de dezembro, que aprovou o Plano Oficial de Contabilidade das Autarquias Locais (POCAL), presente os documentos de prestação de contas da gerência relativa ao ano financeiro de dois mil e treze. ----------

Os referidos documentos apresentam os seguintes valores: ----------

Saldo do ano anterior ----------

Execução Orçamental..... 124.271,15 €

Operações de tesouraria..... 163.987,35 €

Receitas/Despesas ----------

Total da receita ..... 4.821.789,46 €

Total da despesa ..... 4.482.194,16 €

Operações de tesouraria ----------

Recebimentos ..... 261.792,50 €

Pagamentos ..... 390.452,12 €

Saldo para o ano seguinte ----------

Execução orçamental ..... 463.866,45 €

Operações de tesouraria .....35.327,73 €

Balanço ----------

Total do activo ..... 45.511.815,71 €

Total dos fundos próprios e do passivo ..... 39.216.388,85 €

Demonstração de resultados ----------

Resultados operacionais ..... 72.280,46 €

Resultados financeiros ..... 184.494,16 €

Resultados correntes ..... 256.774,62 €

Resultados líquidos do exercício ..... 124.658,72 €

-- A Câmara Municipal após análise e discussão de toda a documentação, deliberou por unanimidade e nos termos da alínea i) do n.º 1 do artigo 33.º da Lei n.º 75/2013, de 12 de setembro, aprovar os "Documentos de Prestação de Contas" do ano de 2013. ----------

-- A Câmara deliberou ainda, remeter os referidos documentos à Assembleia Municipal para apreciação e votação, nos termos da alínea l) do nº 2 do art.º 25º do referido diploma legal. ------- Mais deliberou, nos termos do ponto 2.7.3.1 das Considerações Técnicas do POCAL, aprovado pelo Decreto-Lei nº 54-A/99, de 22 de Fevereiro, propor à Assembleia Municipal que o resultado líquido do exercício de 2013, no montante de 124.658,72 € seja aplicado na conta 59 - Resultados Transitados.» ----------

-- Está conforme o original, 16 de abril de 2015. ----------

---------- O Chefe da Divisão Administrativa e Financeira ----------

CÂMARA MUNICIPAL DE VILA DO PORTO

-- CÓPIA DE PARTE DA ATA DA REUNIÃO ORDINÁRIA DA CÂMARA MUNICIPAL DE VILA DO PORTO REALIZADA A 24 DE ABRIL DE 2014. ----------

-- «APRECIAÇÃO DO INVENTÁRIO DE TODOS OS BENS, DIREITOS E OBRIGAÇÕES PATRIMONIAIS E RESPETIVA AVALIAÇÃO DA CÂMARA MUNICIPAL DE VILA DO PORTO:

Presente a documentação do inventário de todos os bens, direitos e obrigações patrimoniais e respetiva avaliação, relativa ao exercício económico de 2013. ----------

Os documentos apresentam os seguintes valores: ----------

I – MASSAS ACTIVAS ----------

IMOBILIZADO ----------

DOMINIO PUBLICO	€ 22.021.248,09 ----------
INCORPÓREO	€ 319.286,05 ----------
CORPÓREO ----------	
TERRENOS E RECURSOS NATURAIS	€ 2.345.178,43 ----------
EDIFÍCIOS E OUTRAS CONSTRUÇÕES	€ 12.585.606,91 ----------
EQUIPAMENTO BÁSICO	€ 178.418,57 ----------
EQUIPAMENTO DE TRANSPORTE	€ 218.317,29 ----------
FERRAMENTAS E UTENSÍLIOS	€ 4.638,95 ----------
EQUIPAMENTO ADMINISTRATIVO	€ 203.396,95 ----------
OUTRAS	€ 114.624,13 ----------
IMOBILIZAÇÕES EM CURSO	€ 143.010,13 ----------
INVESTIMENTOS FINANCEIROS ----------	
PARTES DE CAPITAL	€ 50.000,00 ----------
IMOBILIZAÇÕES EM CURSO	€ 122.556,70 ----------
TOTAL DO IMOBILIZADO	**€ 38.306.282,20** ----------
TERCEIROS ----------	
DÍVIDAS A RECEBER C/P	€ 12.992,25 ----------
ESTADO E OUTROS ENTES PÚBLICOS	€ 16.547,74 ----------
OUTROS DEVEDORES	€ 5.700,00 ----------

DISPONIBILIDADES ----------

CAIXAS E BANCOS € 288.258,50 ----------

TOTAL DAS MASSAS ACTIVAS **€ 38.629.780,69** ----------

II – MASSAS PASSIVAS ----------

TERCEIROS ----------

DÍVIDAS A PAGAR ----------

CURTO PRAZO € 35.327,73 ----------

MÉDIO LONGO PRAZO € 622.250,78 ----------

TOTAL DAS MASSAS PASSIVAS **€ 654.578,51** ----------

III – VALOR PATRIMONIAL ----------

TOTAL DAS MASSAS ACTIVAS – TOTAL DAS MASSAS PASSIVAS ----------

VALOR PATRIMONIAL = 38.629.780,69 – 654.578,51 = 37.975.202.18 ----------

-- A Câmara Municipal após análise e discussão e no cumprimento do disposto na alínea i) do nº 1 do art.º 33º da Lei nº 75/2013, de 12 de setembro deliberou, por unanimidade aprovar o referido Inventário, e submetê-lo à apreciação da Assembleia Municipal, nos termos da alínea l) do nº 2 do art.º 25º, do mesmo diploma legal.» ----------

-- Está conforme o original, 16 de abril de 2015. ----------

---------- O Chefe da Divisão Administrativa e Financeira ----------

MUNICÍPIO DE VILA DO PORTO

-- CÓPIA DE PARTE DA ATA DA REUNIÃO EXTRAORDINÁRIA DA CÂMARA MUNICIPAL DE VILA DO PORTO REALIZADA A 23 DE ABRIL DE 2015.----------

-- APRECIAÇÃO E VOTAÇÃO DOS DOCUMENTOS DE PRESTAÇÃO DE CONTAS DA CÂMARA MUNICIPAL DE VILA DO PORTO, DO ANO 2014: Em conformidade com o Decreto-Lei n.º 54-A/99, de 22 de Fevereiro, alterado pela Lei nº 162/99, de 14 de Setembro, pelo Decreto-Lei nº 315/2000, de 2 de Dezembro, pelo Decreto-Lei nº 84-A/2002, de 5 de Abril, e pela Lei n.º 60-A/2005, de 30 de dezembro, que aprovou o Plano Oficial de Contabilidade das Autarquias Locais (POCAL), presente os documentos de prestação de contas da gerência relativa ao ano financeiro de 2014.----------

-- Os referidos documentos apresentam os seguintes valores:----------

Saldo do ano anterior----------

Execução Orçamental..... 463.866,45 €

Operações de tesouraria..... 35.327,73 €

Receitas/Despesas----------

Total da receita ..... 5.507.859,88 €

Total da despesa ..... 5.585.593,79 €

Operações de tesouraria----------

Recebimentos ..... 288.394,58 €

Pagamentos ..... 284.321,58 €

Saldo para o ano seguinte----------

Execução orçamental ..... 386.132,54 €

Operações de tesouraria .....39.400,73 €

Balanço----------

Total do ativo ..... 47.779.286,06 €

Total dos fundos próprios e do passivo ..... 39.726.742,19 €

Demonstração de resultados----------

Resultados operacionais ..... 857.777,05 €

Resultados financeiros ..... 1.844,10 €

Resultados correntes ..... 859.621,15 €

Resultados líquidos do exercício ..... 691.635,47 €

MUNICÍPIO DE VILA DO PORTO

124

-- A Câmara Municipal após análise e discussão de toda a documentação, deliberou por maioria, nos termos da alínea i) do n.º 1 do artigo 33.º da Lei n.º 75/2013, de 12 de setembro, aprovar os "Documentos de Prestação de Contas" do ano de 2014.----------

-- Abstiveram-se os Senhores Vereadores Duarte Manuel Braga Moreira e Joana Pombo Sousa Tavares.----------

-- A Câmara deliberou ainda, remeter os referidos documentos à Assembleia Municipal para apreciação e votação, nos termos da alínea l) do nº 2 do art.º 25º do referido diploma legal.--------

-- Mais deliberou, nos termos do ponto 2.7.3.1 das Considerações Técnicas do POCAL, aprovado pelo Decreto-Lei nº 54-A/99, de 22 de Fevereiro, propor à Assembleia Municipal que o resultado líquido do exercício de 2014, no montante de 691.635,47 € seja aplicado na conta 59 - Resultados Transitados.----------

--Está conforme o original.----------

--Paços do Município de Vila do Porto, 23 de abril de 2015.----------

---------- O Chefe da Divisão Administrativa e Financeira----------

MUNICÍPIO DE VILA DO PORTO

-- CÓPIA DE PARTE DA ATA DA REUNIÃO EXTRAORDINÁRIA DA CÂMARA MUNICIPAL DE VILA DO PORTO REALIZADA A 23 DE ABRIL DE 2015.----------

-- APRECIAÇÃO DO INVENTÁRIO DE TODOS OS BENS, DIREITOS E OBRIGAÇÕES PATRIMONIAIS E RESPETIVA AVALIAÇÃO DA CÂMARA MUNICIPAL DE VILA DO PORTO:

Presente a documentação do inventário de todos os bens, direitos e obrigações patrimoniais e respetiva avaliação, relativa ao exercício económico de 2014.----------

-- Os documentos apresentam os seguintes valores:----------

I – MASSAS ACTIVAS----------

IMOBILIZADO----------

DOMINIO PUBLICO ---------- € 22.648.097,05

INCORPÓREO ---------- € 272.083,06

CORPÓREO ----------

TERRENOS E RECURSOS NATURAIS ---------- € 2.345.178,43

EDIFÍCIOS E OUTRAS CONSTRUÇÕES ---------- € 12.509.685,45

EQUIPAMENTO BÁSICO ---------- € 294.713,17

EQUIPAMENTO DE TRANSPORTE ---------- € 183.074,61

FERRAMENTAS E UTENSÍLIOS ---------- € 3.497,86

EQUIPAMENTO ADMINISTRATIVO ---------- € 161.121,18

OUTRAS ---------- € 103.877,14

IMOBILIZAÇÕES EM CURSO ---------- € 143.010,13

INVESTIMENTOS FINANCEIROS----------

PARTES DE CAPITAL ---------- € 50.000,00

OBRIGAÇÕES E TITULOS DE PARTICIPAÇÃO ---------- € 310.556,89

IMOBILIZAÇÕES EM CURSO ---------- € 143.806,70

TOTAL DO IMOBILIZADO ---------- € 39.168.701,67

TERCEIROS----------

DÍVIDAS A RECEBER C/P ---------- € 15.854,77

ESTADO E OUTROS ENTES PÚBLICOS----------€ 2.873,07

OUTROS DEVEDORES----------€ 5.700,00

MUNICÍPIO DE VILA DO PORTO

DISPONIBILIDADES----------

CAIXAS E BANCOS----------**€ 425.533,27**

TOTAL DAS MASSAS ACTIVAS----------**€ 39.618.662,78**

II – MASSAS PASSIVAS----------

TERCEIROS----------

DÍVIDAS A PAGAR----------

CURTO PRAZO---------- **€ 349.994,62**

MÉDIO LONGO PRAZO---------- **€ 410.556,35**

TOTAL DAS MASSAS PASSIVAS----------**€ 760.550,97**

III – VALOR PATRIMONIAL----------

TOTAL DAS MASSAS ACTIVAS – TOTAL DAS MASSAS PASSIVAS----------

VALOR PATRIMONIAL = 39.618.662,78 – 760.550,97 = 38.858.111,81----------

-- A Câmara Municipal após análise e discussão e no cumprimento do disposto na alínea i) do nº 1 do art.º 33º da Lei nº 75/2013, de 12 de setembro deliberou, por unanimidade aprovar o referido Inventário, e submetê-lo à apreciação da Assembleia Municipal, nos termos da alínea l) do nº 2 do art.º 25º, do mesmo diploma legal.----------

--Está conforme o original.----------

--Paços do Município de Vila do Porto, 23 de abril de 2015.----------

---------- O Chefe da Divisão Administrativa e Financeira----------

MUNICÍPIO DE VILA DO PORTO

-- CÓPIA DE PARTE DA ATA DA PRIMEIRA REUNIÃO DO CONSELHO MUNICIPAL DA JUVENTUDE REALIZADA A 23 DE ABRIL DE 2015.----------

-- RELATORIO DE ATIVIDADES DO ANO 2014: Presente Relatório de Atividades do Município de Vila do Porto, para apreciação do Conselho, nos termos do artigo 17º do DLR n.º 41/2012/A, de 8 de outubro.----------

-- O Senhor Presidente destacou projetos executados e apoios atribuídos no ano de 2014, com enfoque na juventude, tais como:----------

- Apoio financeiro às associações desportivas/culturais e clubes do Concelho;----------
- Bolsas de estudo à formação superior;----------
- Apoio à escola básica e secundária do concelho (nas várias atividades propostas);----------
- Aquisição de módulos, palcos e tendas para apoio aos eventos realizados no concelho;------

---Realçou ainda os projetos em que estiveram envolvidos jovens marienses ou associações locais, como os projetos de requalificação do Moinho da Carreira, realização do Campeonato Cansat em Santa Maria.----------

-- Por fim, sublinhou o esforço necessário para manter em funcionamento as valências do complexo desportivo de santa maria bem como todos os eventos locais em que a câmara apoia e patrocina, em termos logísticos e financeiros.----------

-- O Conselho Municipal da Juventude tomou conhecimento e apreciou o relatório de atividades do ano 2014, nos termos legais suprarreferidos.----------

--Está conforme o original.----------

--Paços do Município de Vila do Porto, 23 de abril de 2015.----------

---------- O Chefe da Divisão Administrativa e Financeira----------

MUNICÍPIO DE VILA DO PORTO

-- CÓPIA DE PARTE DA ATA DA REUNIÃO EXTRAORDINÁRIA DA CÂMARA MUNICIPAL DE VILA DO PORTO REALIZADA A 23 DE ABRIL DE 2015.----------

-- 2ª ALTERAÇÃO AO MAPA DE PESSOAL DO MUNICIPIO DE VILA DO PORTO DO ANO 2015: Presente para análise e aprovação alteração ao mapa de pessoal do Município. ----------

-- Considerando que:----------

i) De acordo com proposta de dissolução e internalização da sociedade SDMSA, EM, SA, aprovada pela Câmara a 17/11/2014 e pela Assembleia Municipal a 29/11/2014, preconizou-se uma alteração ao mapa de pessoal 2015 para considerar a internalização do pessoal afeto a essa sociedade;----------

ii) Essa primeira proposta de alteração ao mapa de pessoal, incluía dois técnicos superiores no serviço de cultura, turismo e ação social – área da Cultura, relativamente à atividade desenvolvida pela biblioteca municipal;----------

iii) Na sequência de cedência dos trabalhadores da empresa à câmara e concomitante celebração de contrato de trabalho em funções públicas, apenas um dos técnicos superiores mencionados com contrato de trabalho na sociedade a internalizar, aceitou vincular-se à câmara;----------

-- Assim, e de acordo com o supra exposto, é presente proposta de alteração ao mapa de pessoal do Município de Vila do Porto 2015, que se dá aqui como integralmente reproduzida seguindo anexa à presente ata, para os devidos efeitos, para que fique a constar do mapa de pessoal apenas um Técnico Superior, da área de Educação Social, no serviço de Cultura, Turismo e Ação Social, área da Cultura.----------

-- A Câmara tomou conhecimento e deliberou por unanimidade aprovar a presente 2ª alteração ao Mapa de Pessoal do Município de Vila do Porto para o ano de 2015.----------

-- Mais deliberou, em conformidade com a alínea o) do n.º1 do artigo 25º da Lei n.º 75/2013, de 12 de setembro, submeter a presenta proposta à Assembleia Municipal para aprovação.----------

--Está conforme o original.----------

--Paços do Município de Vila do Porto, 23 de abril de 2015.----------

---------- O Chefe da Divisão Administrativa e Financeira----------

MINUTA DA ATA

Após análise e votação dos documentos que compõe a ordem de trabalhos da 2.ª Sessão Ordinária da Assembleia Municipal, realizada a 30 de abril de 2015, pelas 09:30 no Auditório da Biblioteca Municipal, sito em Vila do Porto, os mesmos foram aprovados conforme abaixo se menciona:

Ponto nº 1) Informação escrita do Presidente da Câmara Municipal acerca da Atividade Municipal e informação dos compromissos plurianuais assumidos, ao abrigo da autorização prévia genérica aprovada pela Assembleia Municipal na 5ª Sessão Ordinária de 29/11/2014 no âmbito da Lei dos Compromissos;

Deliberação: - Documento foi apresentado na Sessão.

Ponto nº 2) Apreciação do Inventário de Todos os Bens, Direitos e Obrigações Patrimoniais e Respetiva Avaliação da Câmara Municipal de Vila do Porto.

Deliberação: - O documento foi aprovado por unanimidade.

Ponto nº 3) Apreciação e votação dos documentos de Prestação de Contas e Contabilidade de Custos da Câmara Municipal de Vila do Porto 2014;

Deliberação: - Os documentos foram aprovados por maioria, com os votos a favor do PSD, e abstenção do PS e CDU.

Ponto nº 4) 1ª Revisão ao Orçamento da Receita e Despesa da Câmara Municipal de Vila do Porto - 2015;

Deliberação: - O documento foi aprovado por unanimidade.

Ponto nº 5) 1ª Revisão ao Plano Plurianual de Investimentos e Atividades Mais Relevantes da Câmara Municipal de Vila do Porto - 2015;

Deliberação: - O documento foi aprovado por unanimidade.

Ponto nº 6) 2ª Alteração ao Mapa de Pessoal do Município de Vila do Porto do Ano 2015;

Deliberação: - O documento foi aprovado por unanimidade.

Ponto nº 7) Eleição de quatro representantes da Assembleia Municipal e três Presidentes de Junta de Freguesia a integrar no Conselho de Ilha de Santa Maria de acordo com DLR nº 11/2015/A de 14 de abril de 2015.

Deliberação: - Efetuadas as eleições dos eleitos suprarreferidos por listas concorrentes, segundo o método da média mais alta de Hondt, passaram a representar a Assembleia Municipal no Conselho de Ilha de Santa Maria os seguintes eleitos:

Membros da Assembleia Municipal: Rui Alexandre dos Reis Arruda, José de Andrade Melo; Jorge Luís da Costa Pereira da Costa e José da Ascenção Cabral Branco.

Presidentes de Juntas de Freguesia: Eduardo Manuel Pereira Cambraia, Aldeberto José de Loura Chaves e Paulo Magalhães Moura

Vila do Porto, 30 de abril de 2015.

P´O Presidente da Mesa da Assembleia Municipal

Ricardo Pedro Amaral de Carvalho e Sousa
(1º Secretário)

APROVAÇÃO PELA CÂMARA MUNICIPAL

Os presentes documentos de prestação de contas da gerência, relativa ao ano financeiro de dois mil e catorze que totaliza na receita 5.507.859,88 € (cinco milhões quinhentos e sete mil oitocentos e cinquenta e nove euros e oitenta e oito cêntimos), e na despesa 5.585.593,79 € (cinco milhões quinhentos e oitenta e cinco mil quinhentos e noventa e três euros e setenta e nove cêntimos), foram aprovados pela Câmara Municipal de Vila do Porto em reunião extraordinária, realizada no dia 23 de Abril de 2015.

A Câmara

APROVAÇÃO PELA ASSEMBLEIA MUNICIPAL

A Assembleia Municipal de Vila do Porto em sua sessão ordinária deliberou, como consta da respetiva ata, de harmonia com o disposto na al. c) do n.º 2 do art.º 53º do Decreto-Lei n.º 169/99, de 18 de Setembro, na redacção da Lei n.º 5-A/2002, de 11 de Janeiro, aprovar os documentos de prestação de contas do ano financeiro de dois mil e catorze.

A MESA DA ASSEMBLEIA MUNICIPAL