Mapa de Localização dos Ecopontos

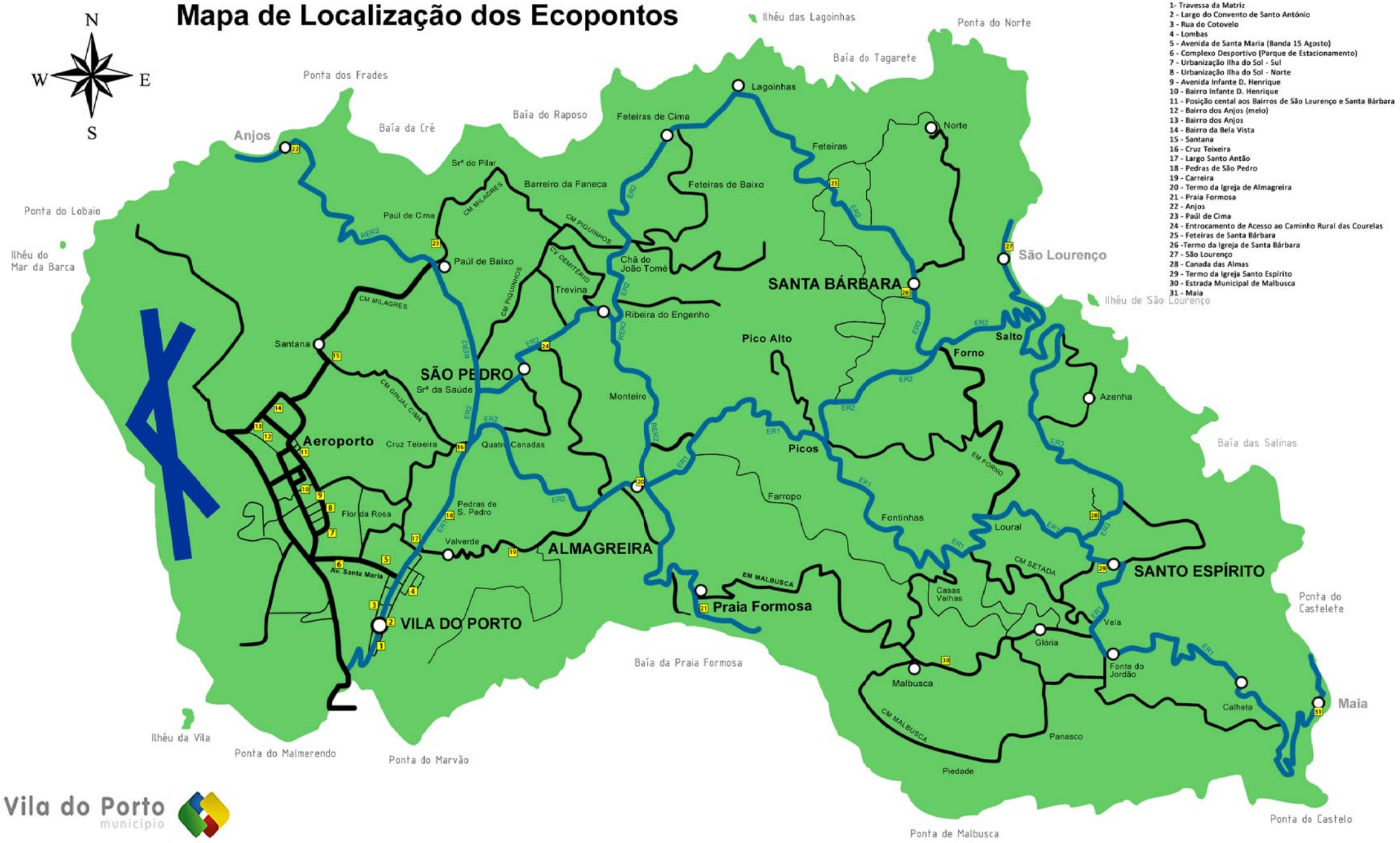

Legenda:

1- Travessa da Matriz
2 - Largo do Convento de Santo António
3 - Rua do Cotovelo
4 - Lombas
5 - Avenida de Santa Maria (Banda 15 Agosto)
6 - Complexo Desportivo (Parque de Estacionamento)
7 - Urbanização Ilha do Sol - Sul
8 - Urbanização Ilha do Sol - Norte
9 - Avenida Infante D. Henrique
10 - Bairro Infante D. Henrique
11 - Posição cental aos Bairros de São Lourenço e Santa Bárbara
12 - Bairro dos Anjos (meio)
13 - Bairro dos Anjos
14 - Bairro da Bela Vista
15 - Santana
16 - Cruz Teixeira
17 - Largo Santo Antão
18 - Pedras de São Pedro
19 - Carreira
20 - Termo da Igreja de Almagreira
21 - Praia Formosa
22 - Anjos
23 - Paúl de Cima
24 - Entrocamento de Acesso ao Caminho Rural das Courelas
25 - Feteiras de Santa Bárbara
26 -Termo da Igreja de Santa Bárbara
27 - São Lourenço
28 - Canada das Almas
29 - Termo da Igreja Santo Espírito
30 - Estrada Municipal de Malbusca
31 - Maia

Vila do Porto
município